

SAMÞYKKT  
24.05.2011  
*Stefán Franklín*  
Byggingarfræðingur og Árnýskilningafræðingur

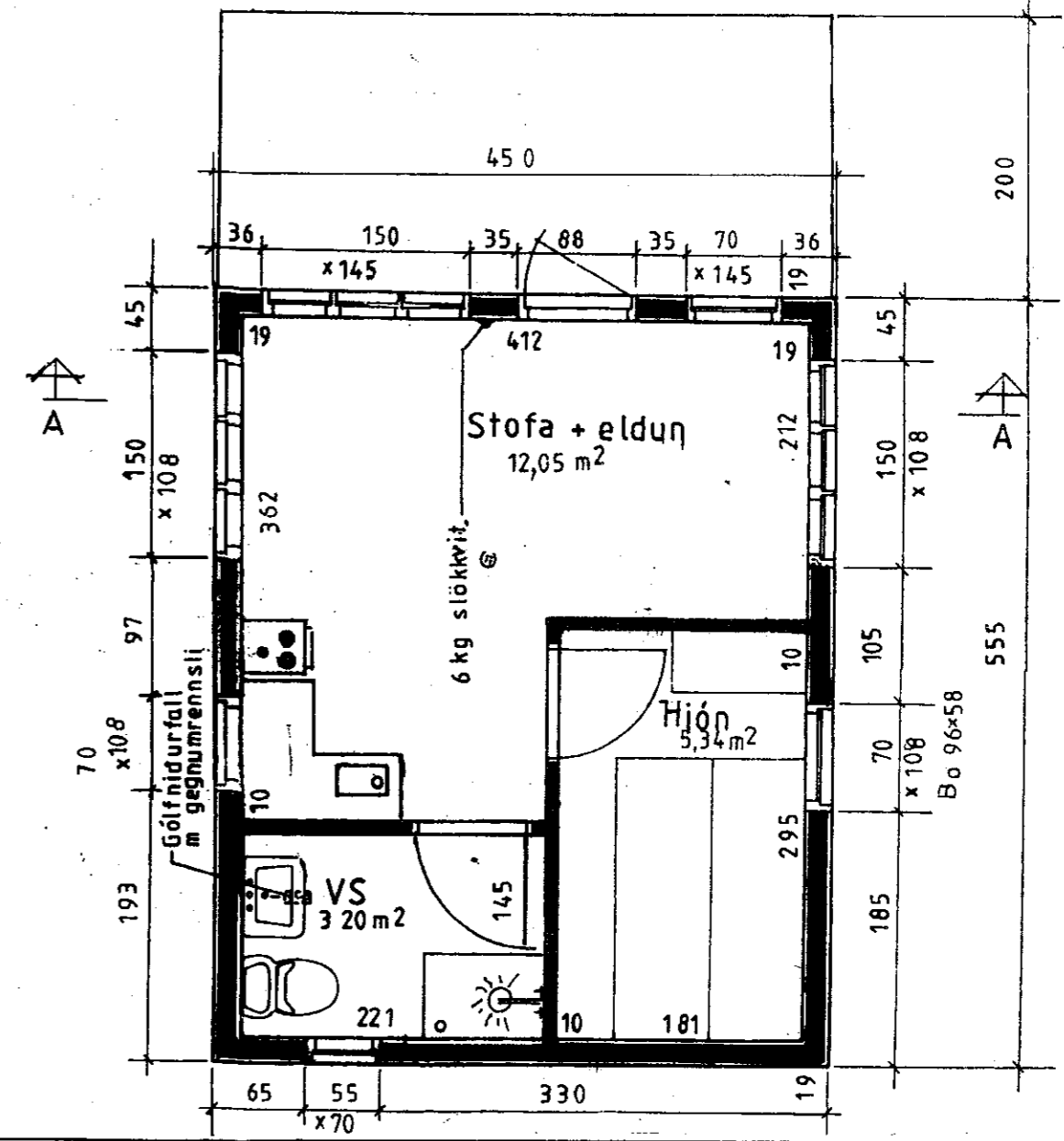
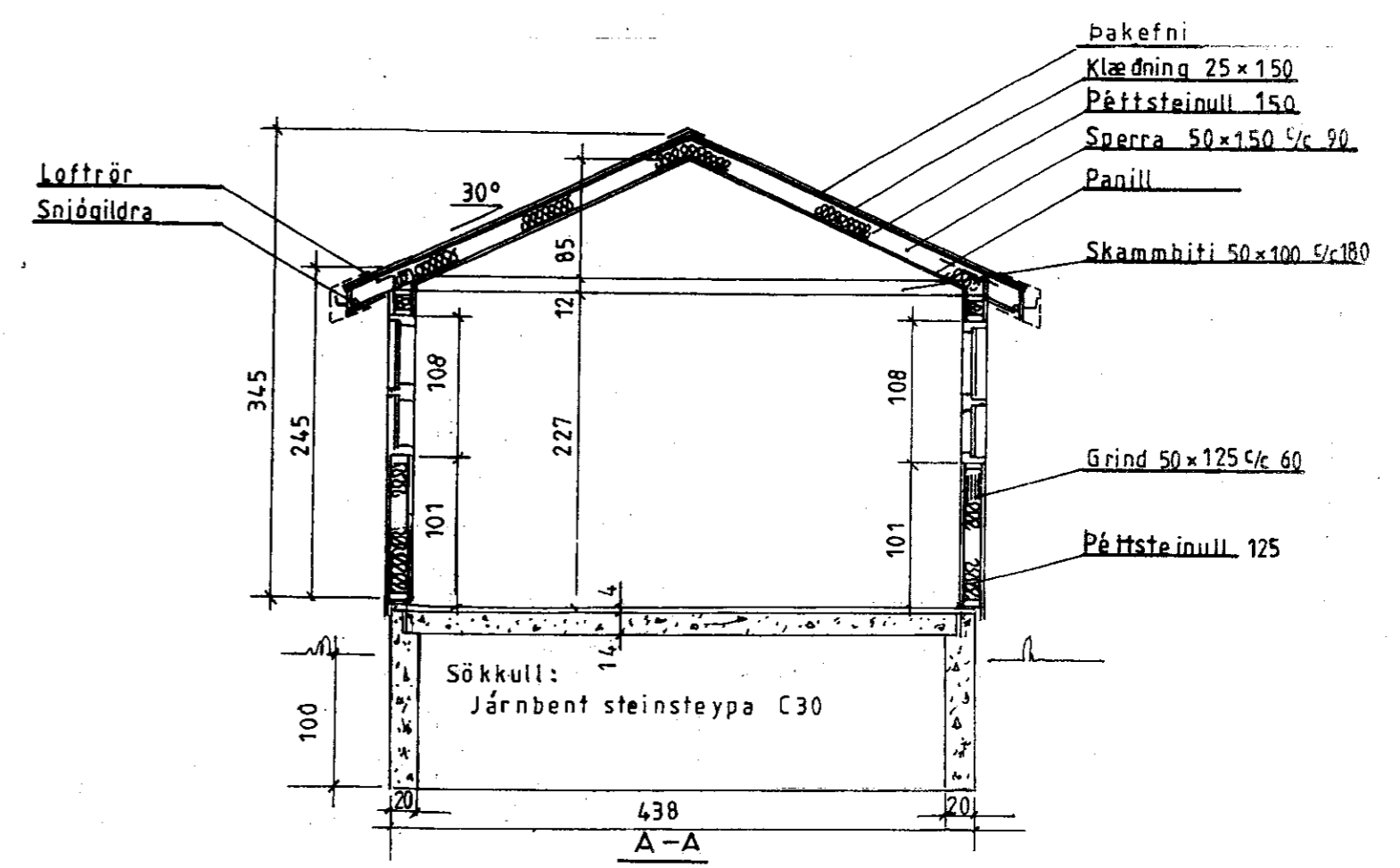
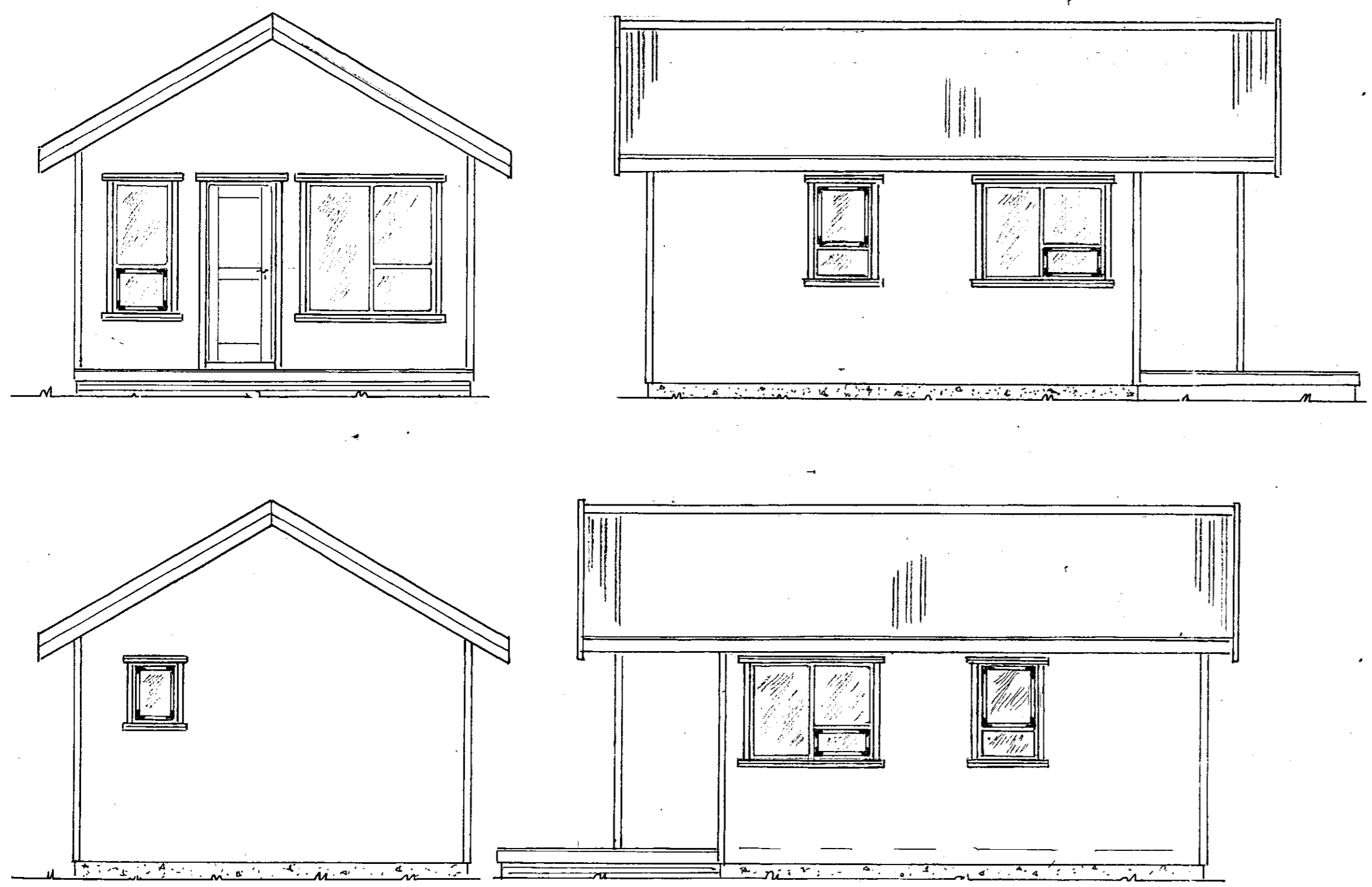

**LÝSING:**

**HÚS BYGGT ÚR TIMBRI**  
**UNDIRSTÖÐUR:** Sökkull m/botnplötu, steinsteypa C30  
**VEGGIR:** Grind 45x120 5. fl. fura húspurrkað, gæðastaðall T1, grenikrossviður 10mm, 22mm loftrými, vatnsklæðning (val eiganda) einangrun þéttsteinull 120 plastdúkur, raftagnarými 3,5cm, innri veggklæðning (val eiganda).  
**ÞAK:** Sperrur 45x 145 fl. fura húspurrkað gæðastaðall T1, panill, klæðning fura 25 x150 með 3mm millibili, þéttsteinull 120 með vindpappa, þakpappi, þakfni. Loftun, plaströr 20mm, snjógildirör.  
**GLUGGAR:** Fura smíðaviður 1. fl. 'B', fúavarið 2 umferðir.  
**MILLIVEGGIR:** Grindur 45x70 5. fl. fura húspurrkað, gæðastaðall T1, 12mm klæðning (val eiganda).  
**SAMSETNING:** Öll tengijárn, naglar, skrufur og boltar skulu vera galvanhúð-ud.  
**BRUNAVARNIR:** Reykskynjarar og 6kg. slökkvitæki. Klæðningar utanhúss og innveggja skulu vera í brunaflokki 2. Björgunarop á svefnherbergjum.

Ath.:

Mkv.: 1:50	25,00 m <sup>2</sup> gestahús í landi Fells, 8721-Bláskógabyggð Árn. Lóð nr.19 við Skógarás, stærð 0,65 ha. Eigandi: Stefán Franklín kt.090253-2559	TEIKNIVANGUR <i>Stefán Franklín</i> 270733 2559 <i>Árnýskilningafræðingur</i> -201032 4829
Dags. maí'11		
Nr. 25 SM 1-1		
Útlit grunnm. og snid.		Ádalmynd.