

MÖTTEKID
25. JAN. 2010
[Signature]
Gagnrannsóknir og Sv. Arnassýslu og Félagsr.

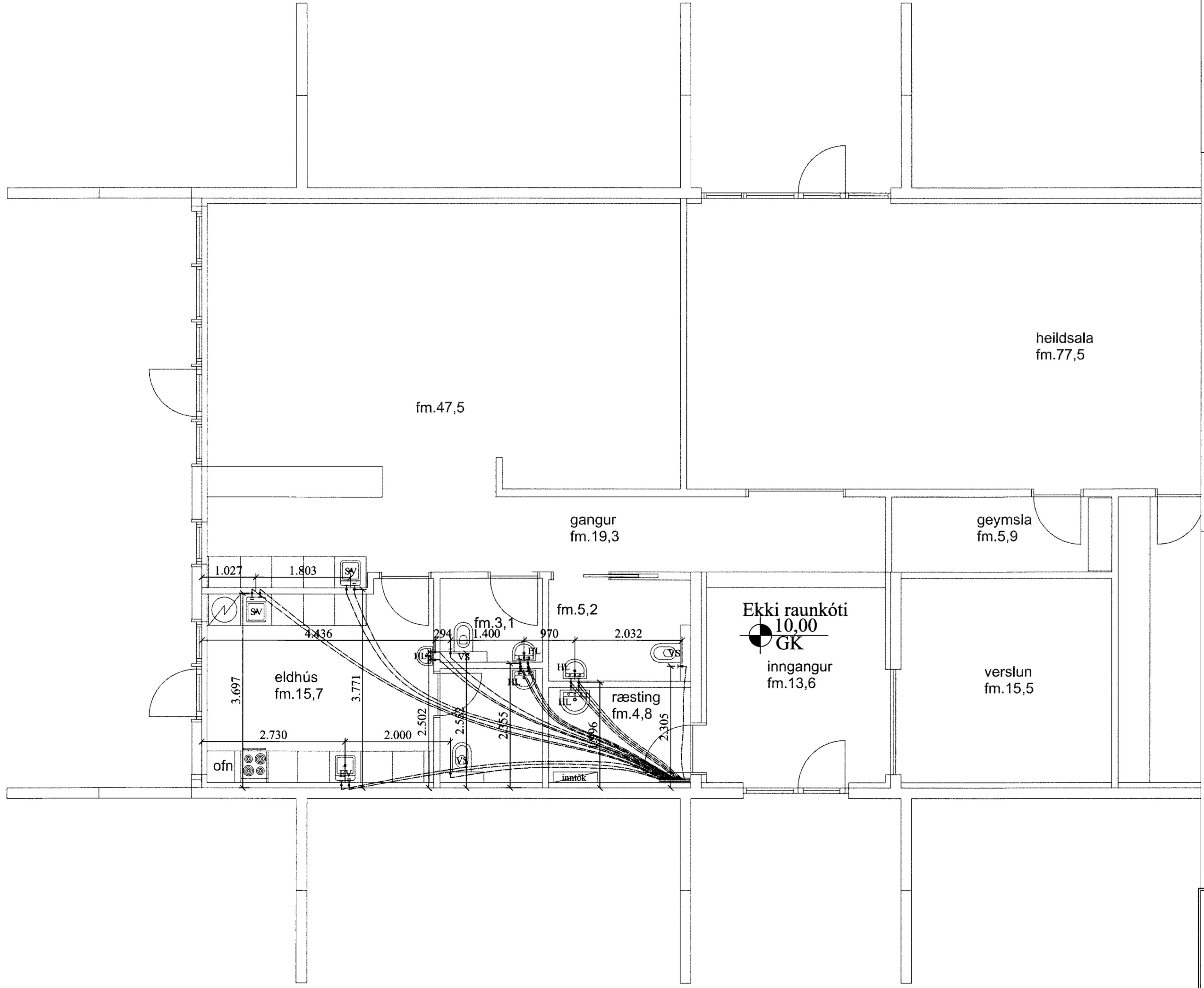

Skýringar:

Allar lagnir séu í samræmi við gildandi reglugerðir og IST 67.
 Allar leiðslur þrýstiprófaðar með 6 bar.
 Lagnir fyrir heitt vatn eru steypar í plötu undir járngrind en lagnir fyrir kalt vatn eru lagðar í sandlag undir einangrun.
 Málsetningar miðast við útrún grindar nema annað komi fram.
 Lagnaefni:
 PE-X rör í rör innsteyp, stærð Ø15mm. 18mm að sturtu og baði.
 Ómálsettar pípur eru Ø15mm.
 Stofnar frá inntaksgrind að deilikistu eru Ø25mm ryðfritt rör lagt í vegg.
 HL: Handlaug SV: Skoivaskar
 EV: Eldhúsvaskur BK: Baðkar
 VS: Vatnsalemi SB: Steypibað
 UPV: Uppvottavél
 Kalt vatn : _____
 Heitt vatn: _____

VERK: Skólavegur 4 - Reykholti 801 Bláskógabyggð	TEIKN NR.: 530
HLUTI: Lagnir - sökkull Neysluvatnslagnir	KVARDI: 1:50 TEIKN: BL
DAGS: 11.01.10	SAMP: 40546-2009 NR: 01 036
Bent Larsen Fróðason Félakoti 2 801 Bláskógabyggð Símar: 844-7699 - 486-8855 E-mail: bentlarsen77@hotmail.com	