

MÓTTEKID

11 MAI 2009

Byggingafultrúi uppsv. Ámessýslu og Flóahv.

### Trévirki.

Allt timburvirki er styrkleikaflokkur K18 og L40 skv. ÍST/DS 413. Alls staða þar sem timbur og steypa koma saman skal setja tjörupappa á milli.

### Útveggir.

Grindarefni er 50\*125 c/c 600.  
Fótstykki er fest við sökkul með snitttein 12mm c/c 800 eða múrbolta UPAT EXA M12/55 x 153 c/c 800  
Yfirstykki er 50\*125, biti undir sperrur er festur við stoðir með 2 stk 6,0\*120 skrúfum.  
Stoðir festast við fótstykki með vinklum og krossvið. En að ofan með skrúfum í bita og krossvið.  
Grindurnar eru stífaðar með 12 mm krossvið, negling 2½" galv. saum c/c 150. Niðurdeilingu á krossviði skal vera þannig háttað að lárétt samskeyti séu ekki nær fót- eða yfirstykki en 1000 mm.  
Annað varðandi utanhússklæðningu, sjá aðaluppdrætti.

### Þak.

Sperrur 50 x 150 c/c 600.



Sperra á eldri byggingu: 50 x 150

BMF bitaskór 51x135  
Negling: Kamb 40/40  
4 stk. í hvorn væng

Sperra á viðbyggingu: 50 x 150

Krossviður 12 mm  
á milli tveggja bita 2x50x150.  
Þetta er límt saman og neglt tryggilega

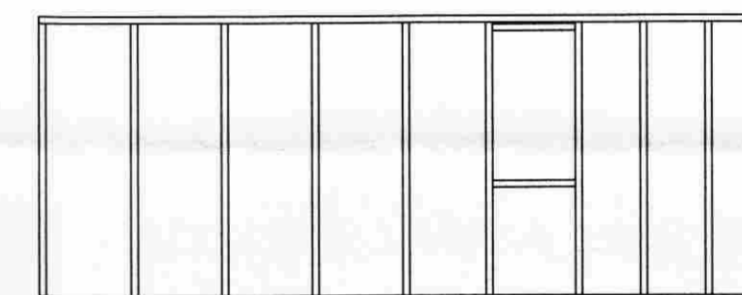

NORD-AUSTURHLIÐ

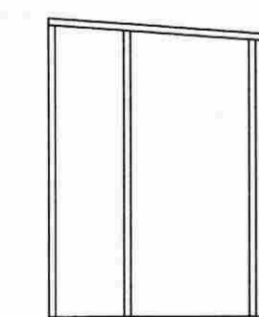

SUÐ-AUSTURHLIÐ

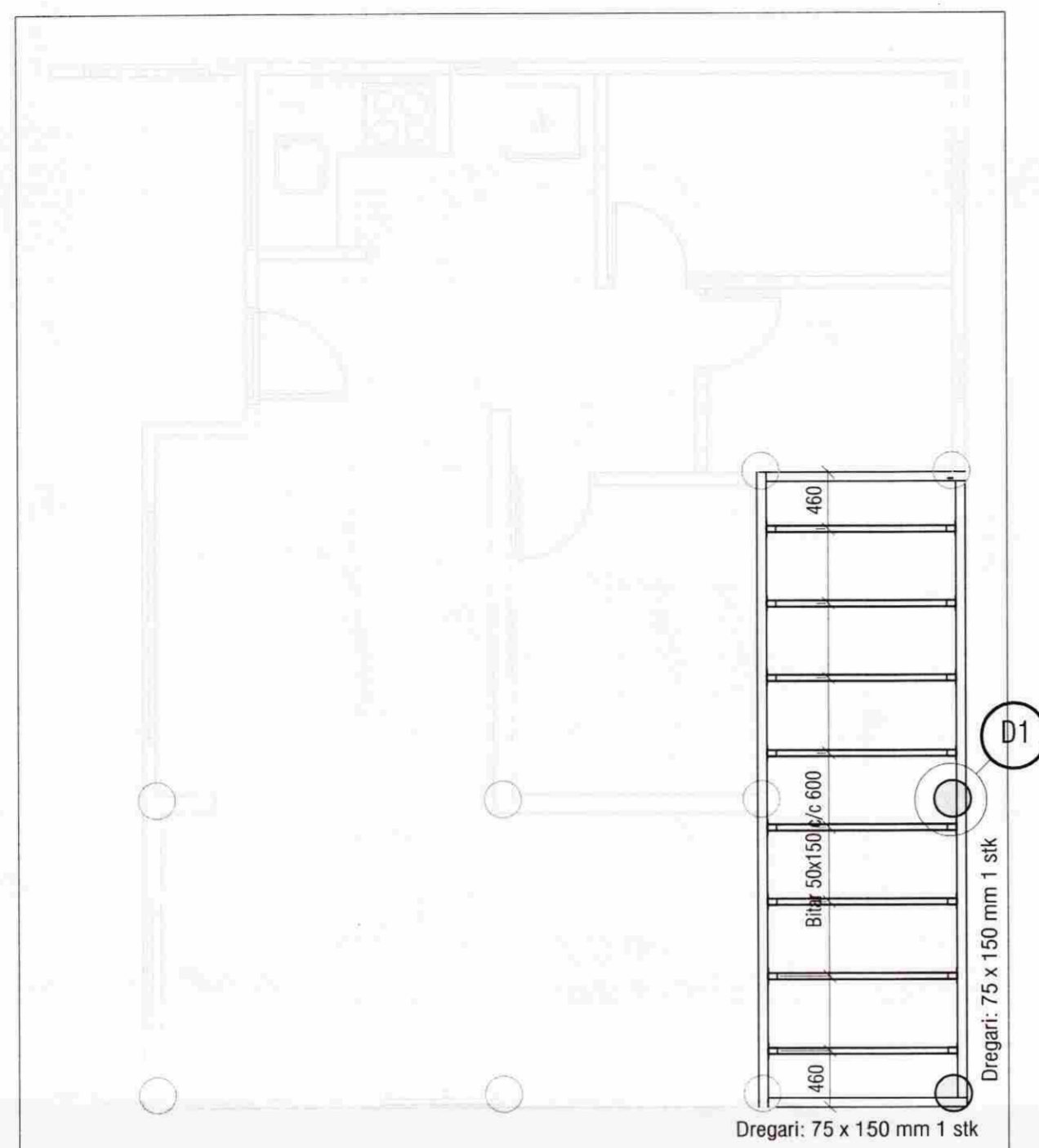

GRUNNMYND mkv. 1:50

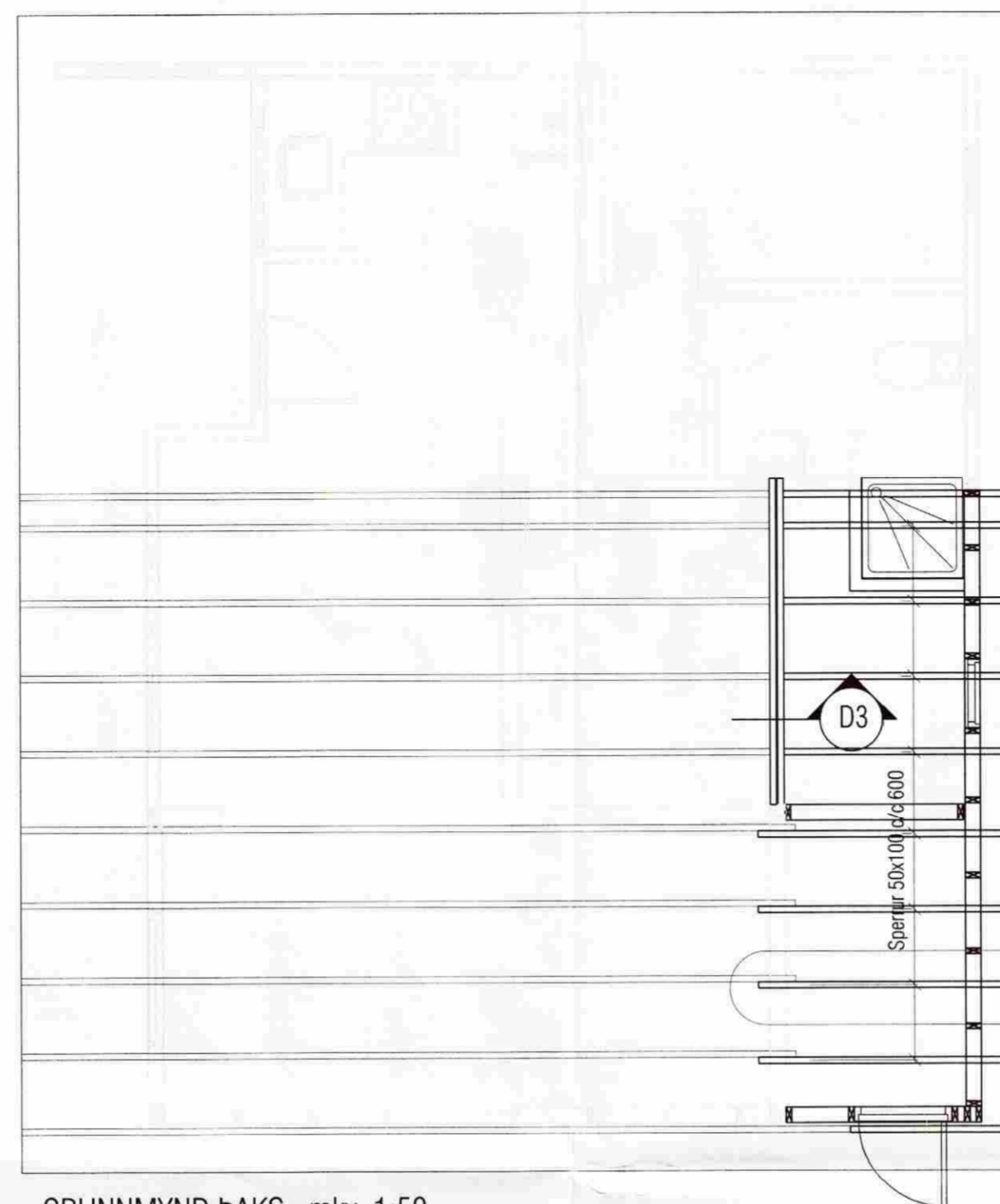

GRUNNMYND ÞAKS mkv. 1:50

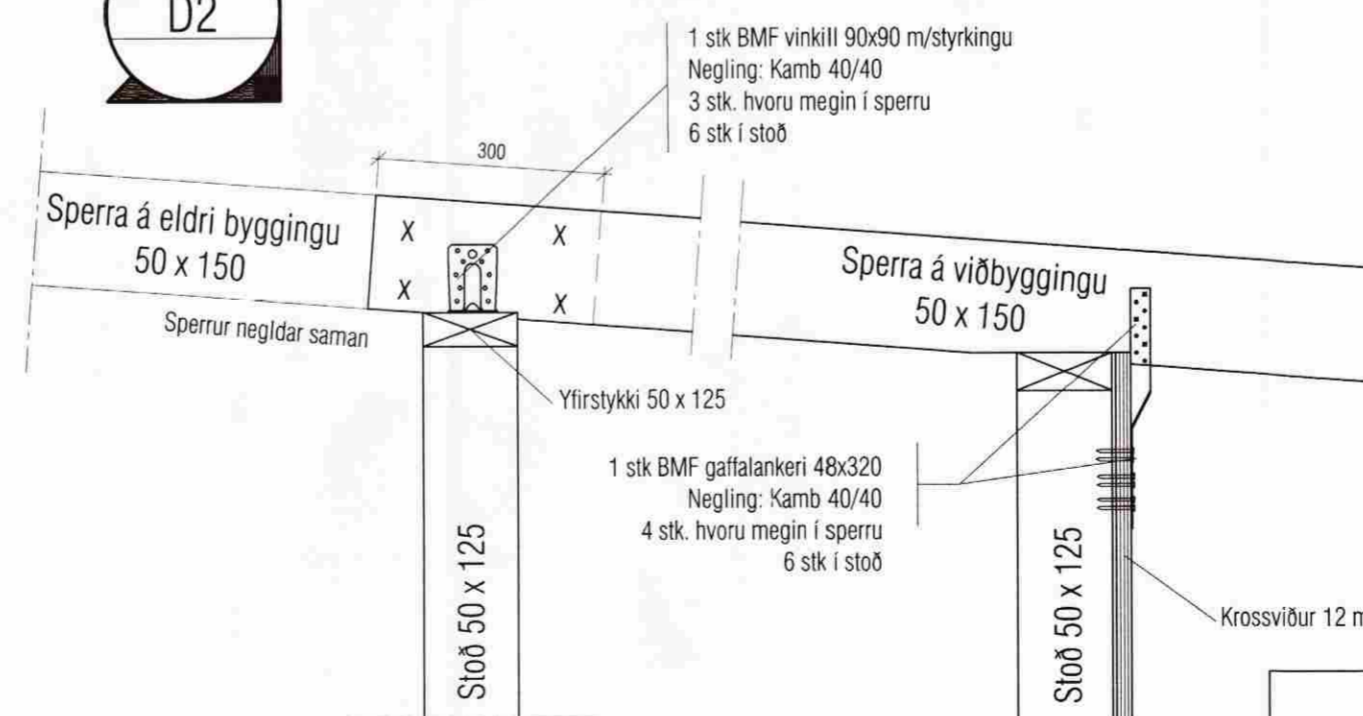
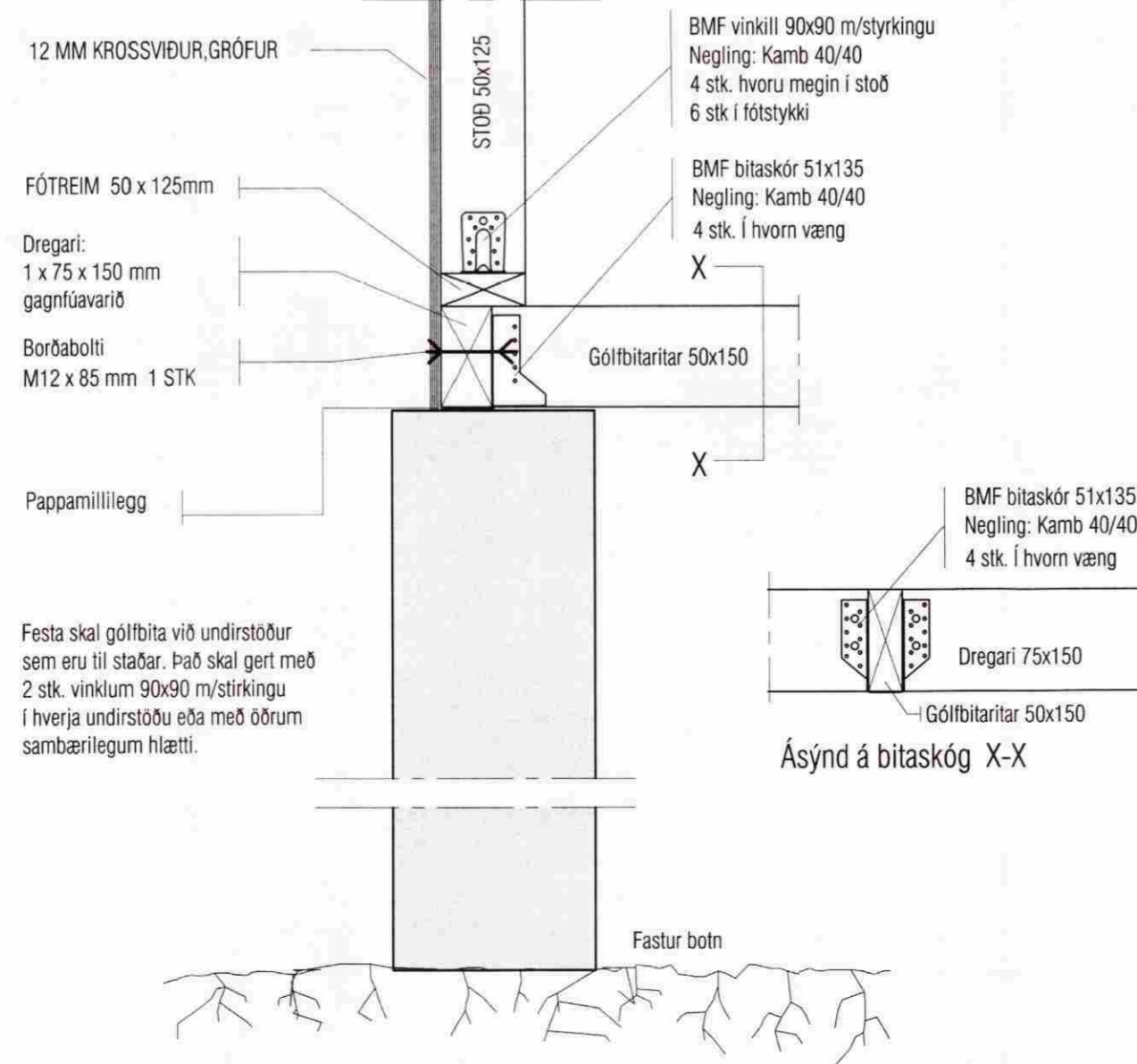

**VEKTOR**  
- hönnun og ráðgjöf -  
Akralind 6, 201 Kópavogi.

Sigurður Hafsteinsson  
byggingateknifræðingur  
Kl. 030859-7749  
sími: 554-6650 fax: 554-6669.

SMÁRALUNDUR 3, BLÁSKÓGARBYGG

BURÐARVIRKI

Teikn. nr. Tilvísun á teikningu  
Samþykkt

Br. Dags.

Hannað SH Teiknað SM A2

Dagsetning 08.05.2009 Verk nr. Mælikvarði 1:50/1:10 Teikn. nr. B-01