

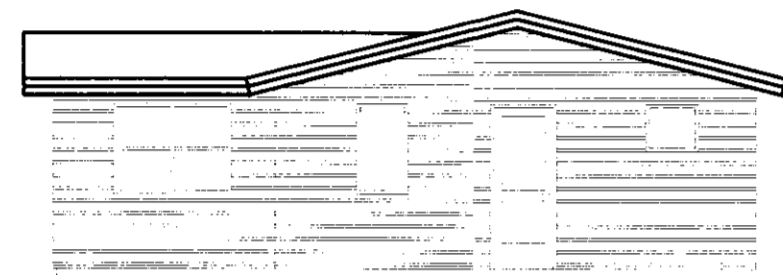

ÚTLIT SÚÐ AUSTUR
Mkv. 1:100

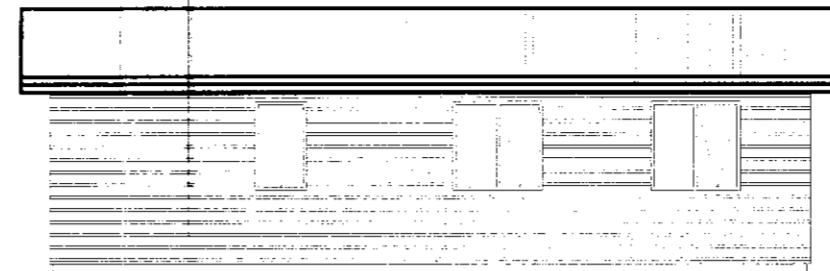

ÚTLIT NORÐ VESTUR
Mkv. 1:100



ÚTLIT NORÐ AUSTUR
Mkv. 1:100

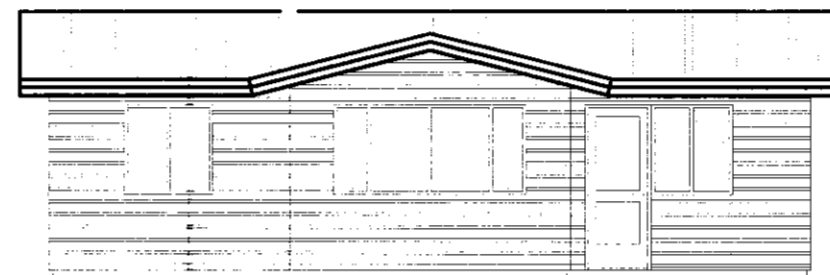

ÚTLIT SÚÐ VESTUR
Mkv. 1:100

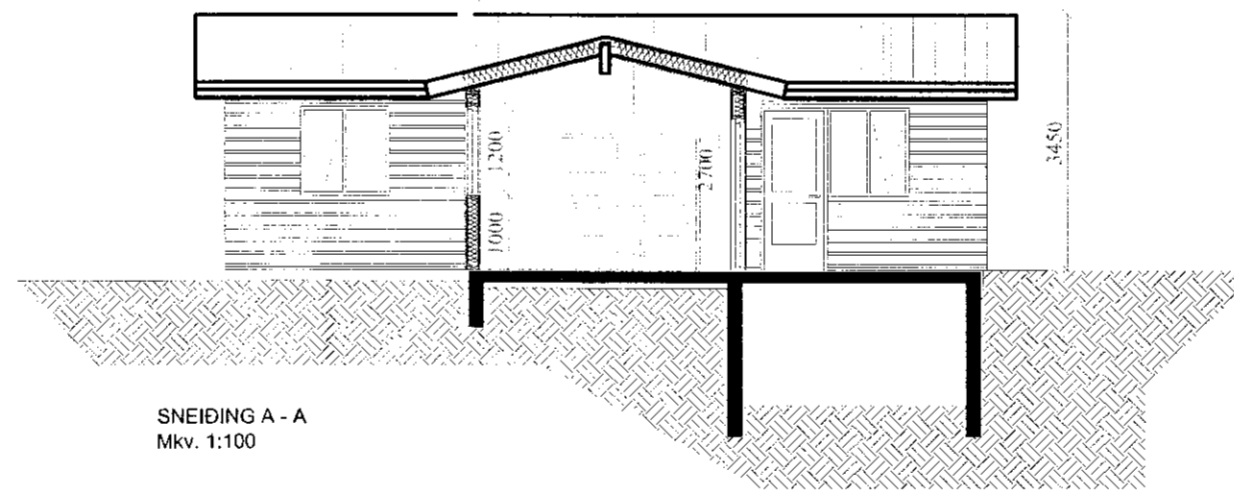

SNEIÐING A - A
Mkv. 1:100

SAMÞYKKT
12 JAN. 2011
Sveinn Björnsson
Byggingaferli og uppbyggingu, Ammassjelu og Flóðhr.

Núverandi sumarhús við Smáralund 5

Byggingin er einlíft sumarhús byggt árið 1960 samkvæmt Fasteignaskrá Íslands. Árið 2008 skemmdist sumarhúsið í jarðskjálfta og eru skemmdir það mikklar að ekki þykir taka því að lagfæra húsið. Óskað er eftir því að rífa núverandi sumarhús við Smáralund 5, í Bláskógabyggð og byggja nýtt sumarhús á sömu lóð.

Byggingarlýsing: Nýtt sumarhús.

Byggingin er einlíft sumarhús. Undirstöður eru staðsteyplir sökkjar. Botnplata er járnþent steinsteypa og einangruð með 75 mm einangrun. Útveggir eru byggðir upp á hefðbundin hátt úr 145mm timburgrind klæddir vatnslæðningu að utan einangraðir með 140 mm einangrun og klæddir að innan með panil. Burðarvirki léttra innvegga eru timburstoðir einangraðir með steinull og klæddir timburklæðningu á báðum hlíðum. Þak er hefðbundið timburþak, klætt með borðaklæðningu þakpappa og búrústáli, einangrað með 200 mm þakull. Í öllum gluggum er tvöfalt verksmiðjulað einangrað K-gler $U=gildi \geq 2,0 W/m^2K$.

Brunalýsing:

Innveggjaklæðningar í sumarhúsi skal a.m.k. vera í flokki 2.

Kólnunargildi einstakra byggingarhluta:

Þak:	0,2 W/m ²
Léttir Útveggir:	0,3 W/m ²
Gluggar:	2,0 W/m ²
Hurðir:	3,0 W/m ²
Útvegga meðaltal:	0,85 W/m ²

Hellstu stærðir:

Brúttostærðir:

Smáralundur 5. Bláskógabyggð

Sumarhús : 78,3 m² 261,6 m³

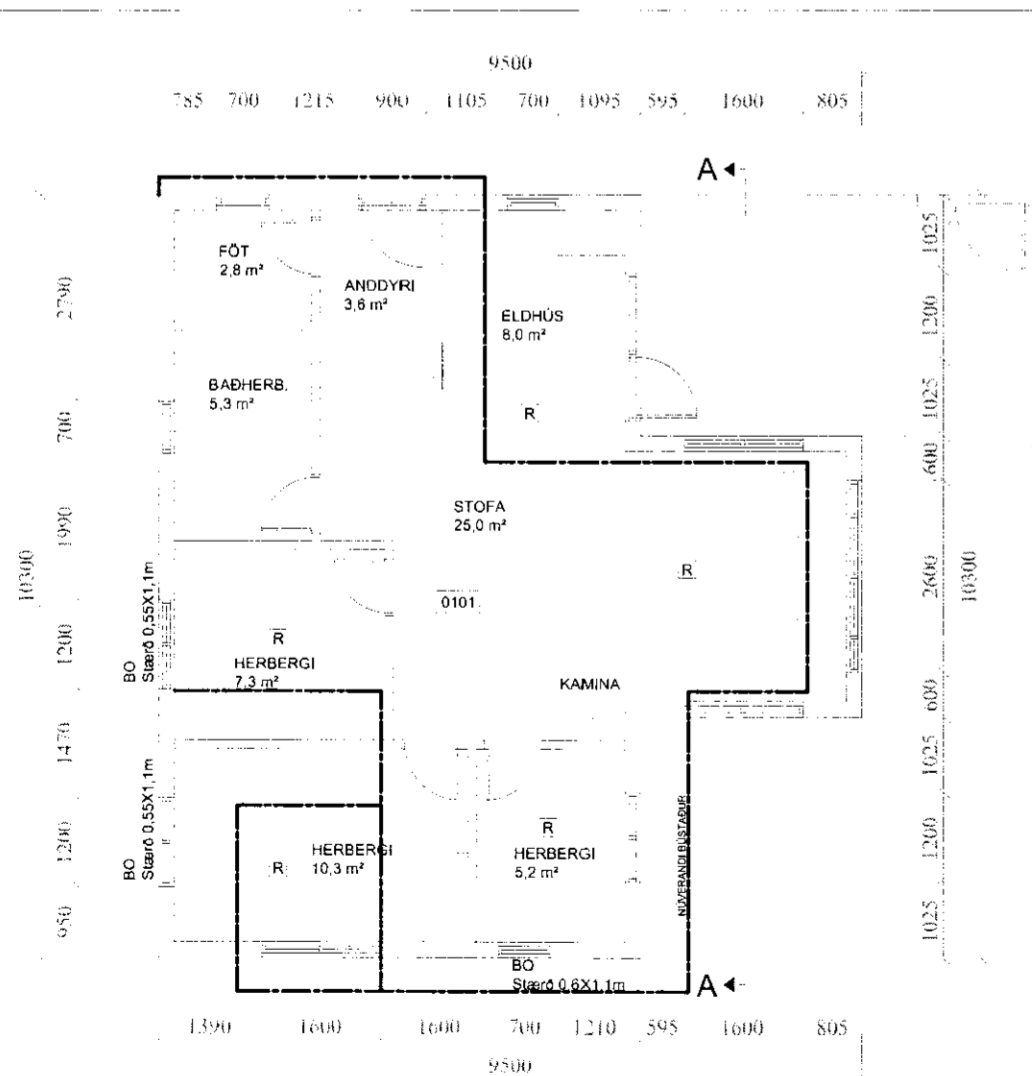

GRUNNMYND
Mkv. 1:100

Sveinn Björnsson Byggingafræðingur Bfr. Kt. 050773-5829 Sími: 421-5363, 867-2768 E-mail: sveinn@svei.is		SMÁRALUNDUR 5 BLÁSKÓGABYGGÐ	
Teikn.nr. _____		ADALUPPDRATTUR SUMARHÚS	
Samþykkt _____		GRNNMYND OG ÚTLIT	
Br.	dags.	Höfundur:	Teiknað:
		SB	SB
Dags. 30.8.2010		Mælikvarði: A2, 1:100	Teikn.nr. A - 102