

HLIDARMYND

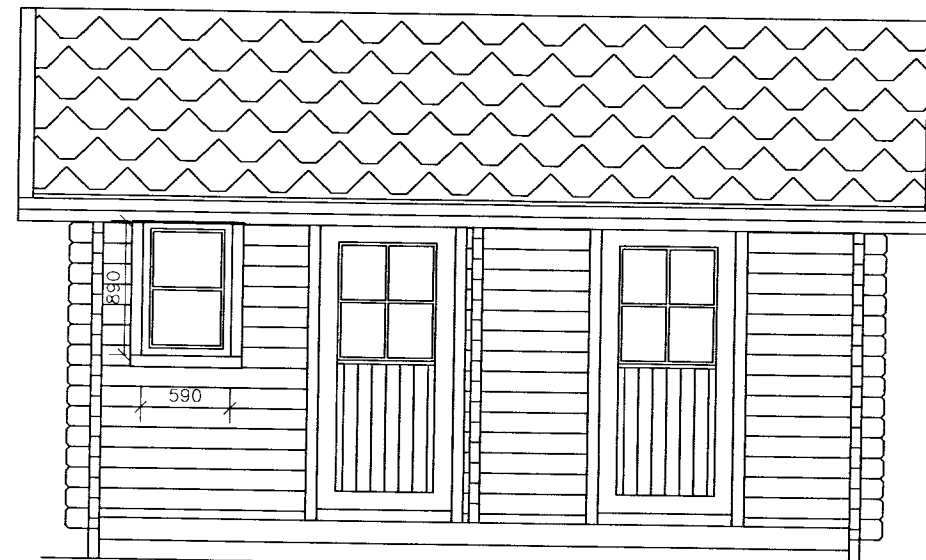

FRAMHLIÐ

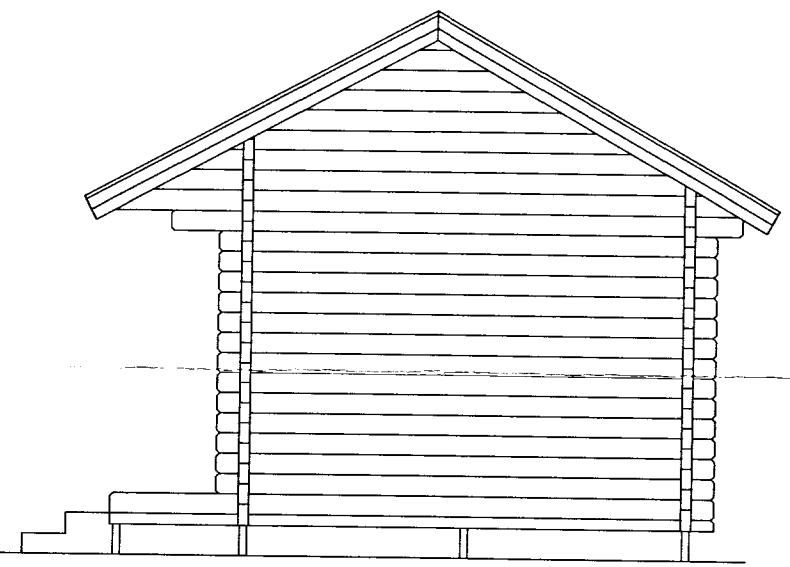

HLIDARMYND

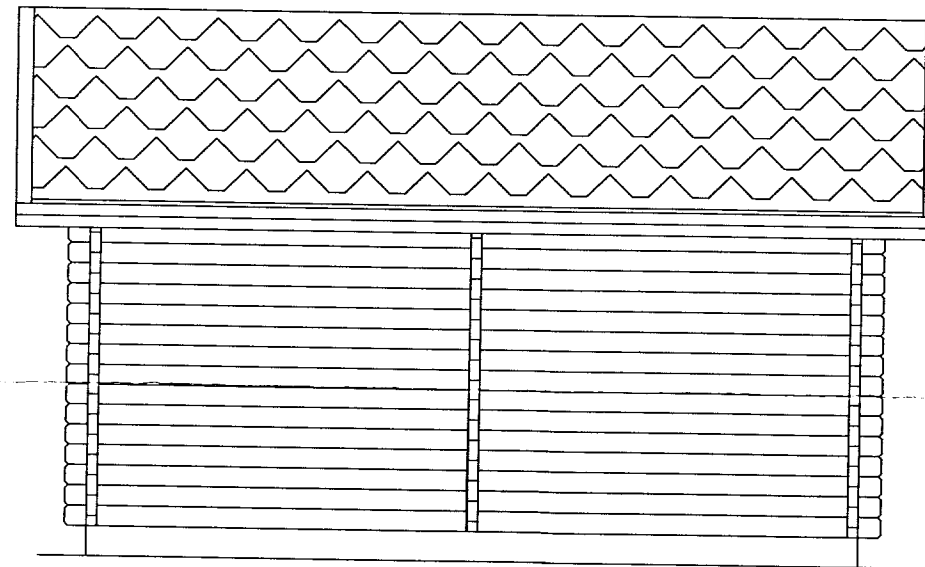

BAKHLIÐ

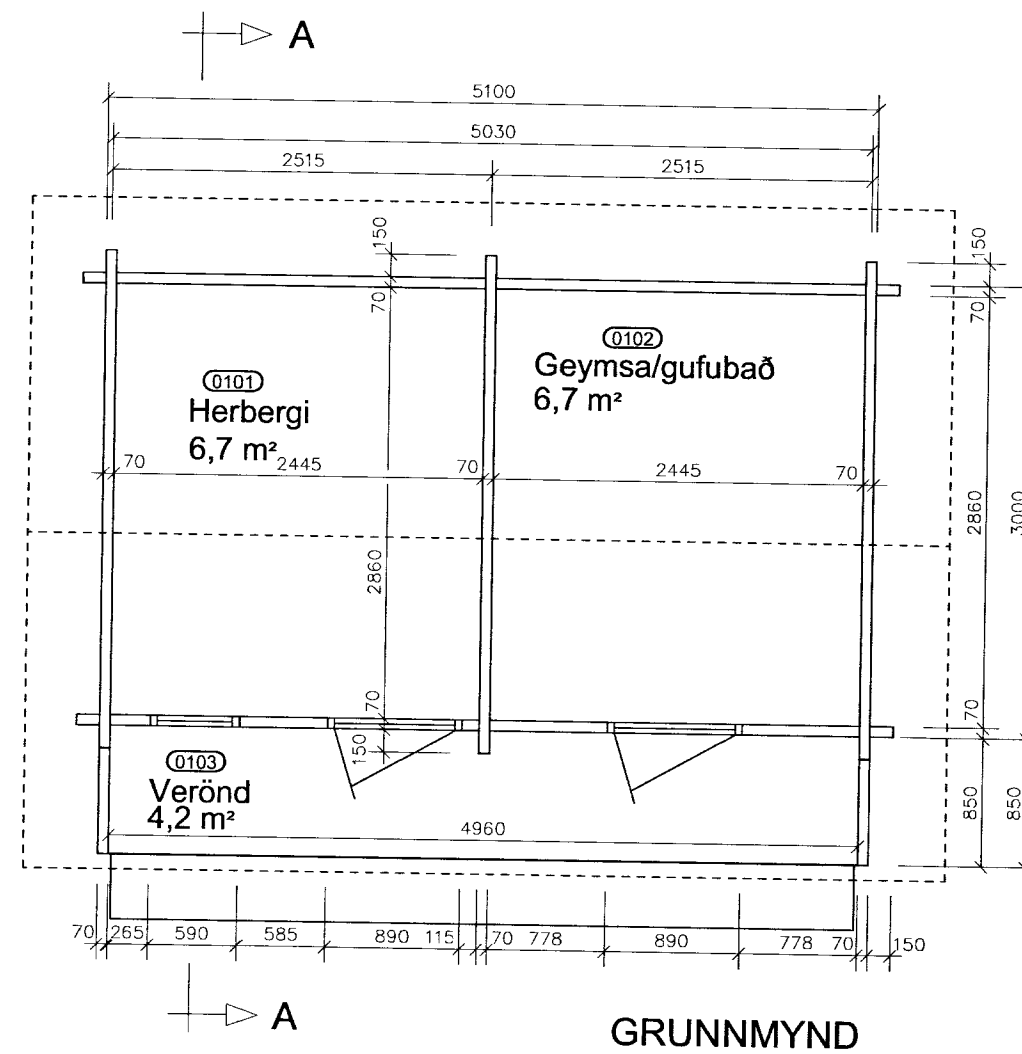

GRUNNMYND

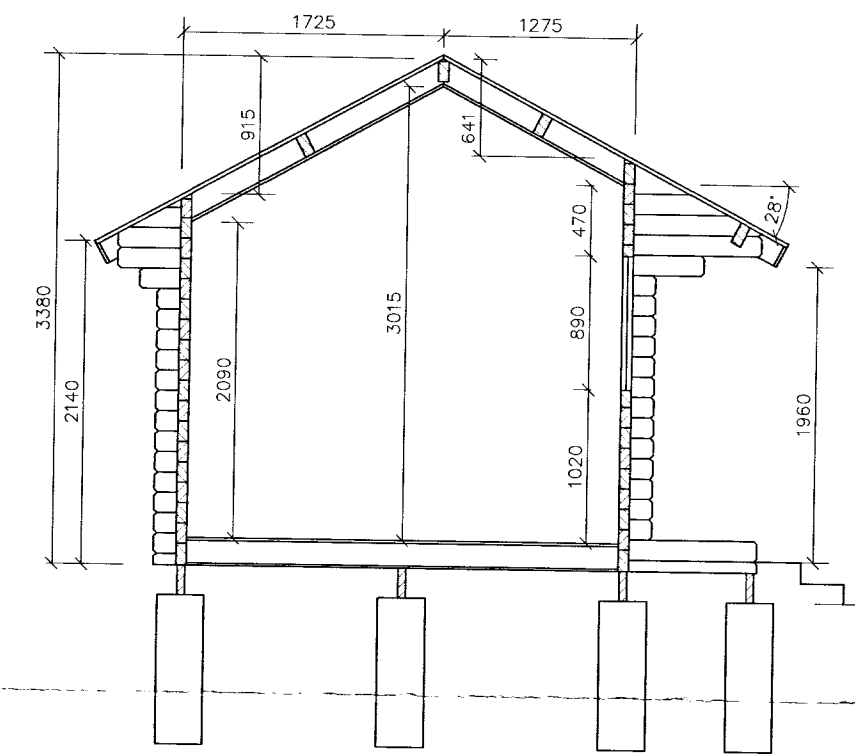
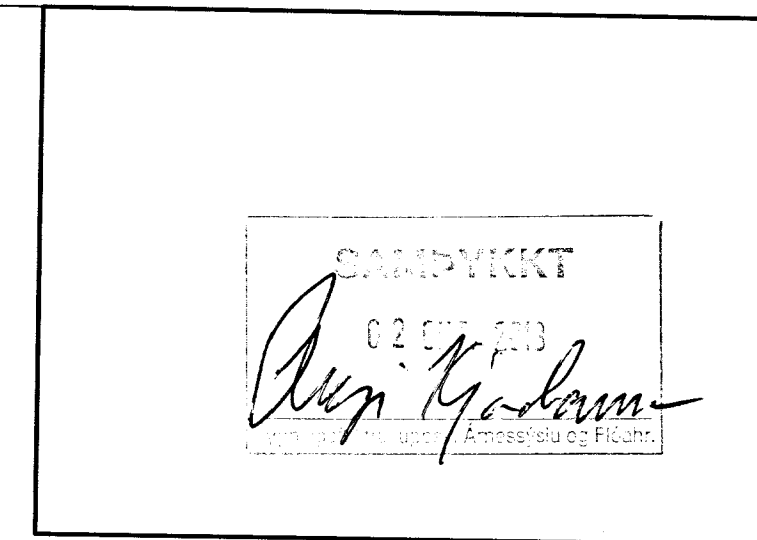

SKÝRINGAR:

Undirstöður eru steypar súlur Ø 300 mm sem steypast niður fyrir frostdýpt 900 - 1200 mm á frostfrían fastan jarðveg.

Ofan á undirstöður koma degarar 75 x 225 mm. Þvert á dregara koma gólfbitar 50x150 mm og ofan á þá koma nótuð gólfborð 19 x 85 mm. Veggir eru úr 70 x 135 mm bjálkum. Þak er byggt upp með 48 x 198 mm þakásam og ofan á þakása er klætt með nótuðum borðum 19 x 85 mm. Þak klætt með shingels asfaltþakskífum. Gluggar og hurðir eru úr furu. Húsinu fylgir einangrun í gólf og þak. Húsið er styrkt fyrir íslenskar aðstæður skv. verkfræðiteikningu nr. 2 frá Svanlauguí Sveinssyni, MTFÍ.

Staðsetning húss á lóð skal vera í samráði við byggingafulltrúa.

Frumteikning og byggingalýsing af húsi er fengin hjá BYKO hf.

Brúttó rúmmál: 50,3 m³
Birt flatarmál: 15,4 m²

Skráningartafla: Luoman 19					Skrásetjari: Svanlaugur Sveinsson												
Landnúmer: 168128					Kennitala: 250147-3099												
Matshlutanúmer: 03					Útgáfa: 4.01t Dags: 25.9.2013												
Uppskipting og lýsing					Stærðir												
D0 Lokun	D1 Rými hæð-röð	D2 Notkun texti	D3 Höfuð-flokkun	D4 Eignar-hald	D5 Botnflötur m²	D5M Milliflötur m²	D6 Stigar m²	D7 Op m²	D8 Brúttóflötur m²	D9 Brúttóflötur sh < 1,8	D10a Salarhæð min	D10b Salarhæð max	D11 Brúttó rúmmál m³	D12 Nettóflötur m²	D16 Birt flatarmál m²	Reiknitala skiptarúmmáls	D17 Skipta-rúmmál m³
Matshluti					15,4	0,0	0,0	0,0	15,4	0,0			50,3	14,0	15,4		46,340
Botn													3,9				
A	01	1. hæð			15,4	0,0	0,0	0,0	15,4	0,0			46,4	14,0	15,4		46,340
A	0101	Herbergi	N	0101	7,7				7,7		2,09	3,02	23,2	7,0	7,7	3,01	21,070
A	0102	Geymsla	N	0101	7,7				7,7		2,09	3,02	23,2	7,0	7,7	3,01	21,070
B	0103	Verönd	S	0101	4,2				4,2		1,00	1,00	4,2	5,5	7,7	1,00	4,200
Athugasemdir																	
Sameignir sumra																	
Eignarhald																	
Eignar-hald	Notkun texti	Birt flatarmál m²	Skiptarúmmál Séreign m³	Séreign og sameign m³													
0101	Herbergi	15,4	46,340	46,340													
	Alls	15,4	46,340	46,340													

Sumarhús Bjarna Sighvatssonar í landi Snorrastaða	1
Landnr. 168128 Fastanr. 220-6585 Matshl. 03	
Smáhús, Luoman 19, grunnmynd, snið, útlit og skáningartafla	Dagsetn: Sept 2013
<i>(Signature)</i>	Mælikvarði: 1 : 50
Svanlaugur Sveinsson, kt. 250147-3099, Breiðvang 59, 220 Hafnarfirði, sími 554032, svsv@internet.is	