

í siturlagnir - 3x12m

Rotþró

Rotþró skal vera a.m.k. 3000 lítrar

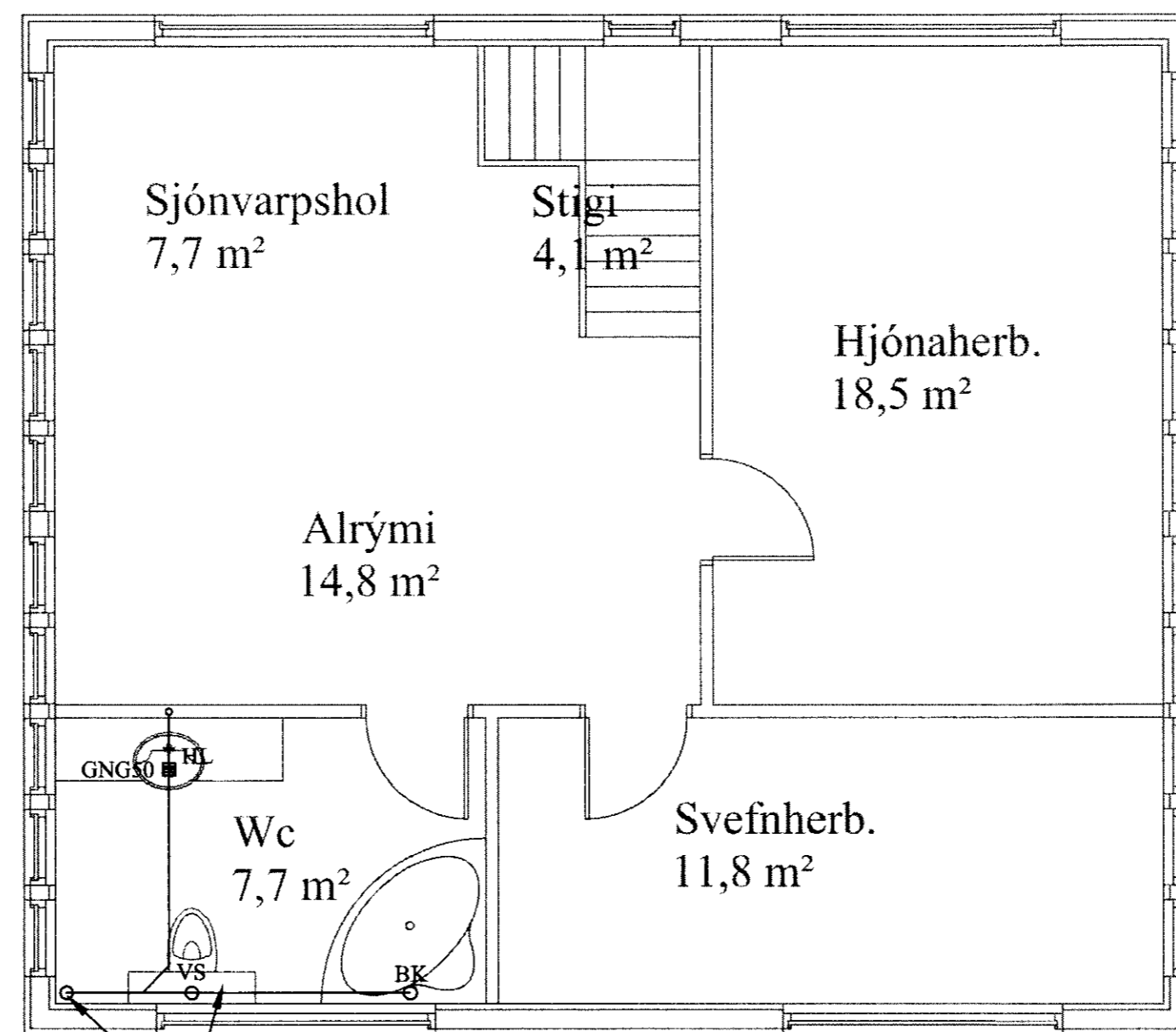
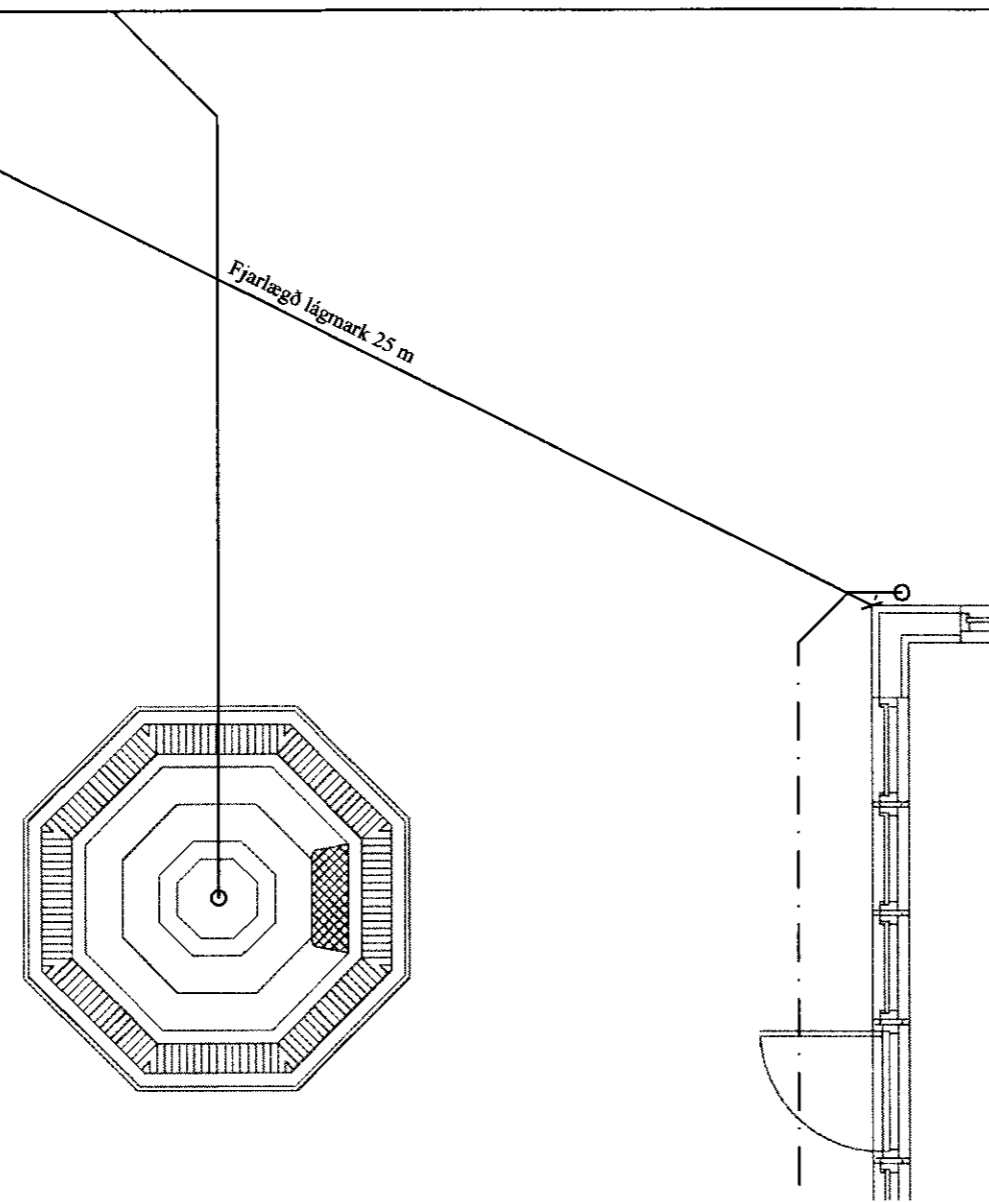

Loftunarventill/undirþrýstingsventill skal setja á lögn sem er inni í klósettakassa

Lagnir koma í stokk sem liggur uppá efri hæðina

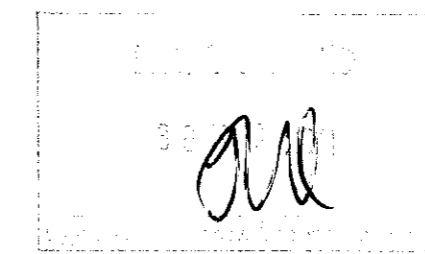

SKÝRINGAR:

ALLAR LAGNIR ERU 100mm PVC, HALLI 20 ‰, MEST 300 ‰, NEMA ANNAÐ KOMI FRAM.
 LAGNIR OFAN GRUNNPLÖTU ERU ÚR PP (PHOLYPROPYLEN).
 ALLAR LAGNIR ERU MEÐ ÞAR TIL GERÐUM ÞÉTTIHRINGJUM.
 UMHVÆFIS LAGNIR Í JÖRÐ KOMI MINNST 150mm SANDLAG ER ÞJAPPIST. ÖLL NIÐURFÖLL ERU MEÐ VATNSLÁS. ÖLL MÁL ERU Í mm NEMA ANNAÐ KOMI FRAM Á TEIKNINGUM.

☐ SÖKKUL OG INNTAKSGÓT.
 STÆRÐ SÖKKULGATA ER 300x300mm, OG INNTAKSGAT ER 400x600mm, SJÁ SKÝRINGAMYNDIR BLAÐI 520-02 OG 520-03

*ATH! ALLIR KÓTAR MÍÐAST VIÐ RENNSLISBOTN.

- K = HÆÐARKÓTAR LAGNA.
- HL = HANDLAUG
- SV = SKOLVASKUR
- VS = VATNSSALERNI
- BK = BAÐKAR
- SB = STEYPIBAÐ
- EV = ELDHÚSVASKUR
- UBV = UPPÞVOTTAVÉL
- BN = ÞAKRENNUNIBURFALL
- HR = HRENSISTÚTUR MEÐ LOKI
- GK = GÓLFKÓTI
- GNS0 = GÓLFNIÐURFALL DNS0
- GNG50 = GÓLFNIÐURFALL DNS0 MEÐ GEGNUMSTREYMI (0,9l/s)
- GNG70 = GÓLFNIÐURFALL DN70 MEÐ GEGNUMSTREYMI (1,8l/s)
- GN100 = GÓLFNIÐURFALL DN100

— SKÓLPLÖGN
 - - - - - REGNVATNSLÖGN / DREN

VERK: Viðbygging við sumarhús í landi Syðri Reykja 1, 801 Bláskógabyggð	TEIKN NR.: 521
HLUTE: Grunnmynd frárennslislagningar - skýringar	KVABDI 1:50 TEIKN: BL
DAGS: 01.03.11	SAM: Björgvin Vigfósson 040546-2009
Bent Larsen Fróðason Félakoti 2 801 Bláskógabyggð Símar: 844-7699 - 486-8855 E-mail: bentlarsen77@hotmail.com	