

Inntök lagna eru í geymsluhúsi.  
Stofnlagnir liggja þaðan og yfir í sumarhús:  
2 stk. Ø25 foreinagruð pex rör fyrir hitakerfi,  
1 stk. Ø25 foreinagruð pex rör fyrir heitt neysluvatn,  
1 stk. Ø40 PE fyrir kalt vatn.

Inntök

tenging á lögnum inn í  
húsi við stofnlagnir

Lagnir koma í stokk sem  
liggur uppá efri hæðina.  
Stærð á lögnum á efri hæð 20mm

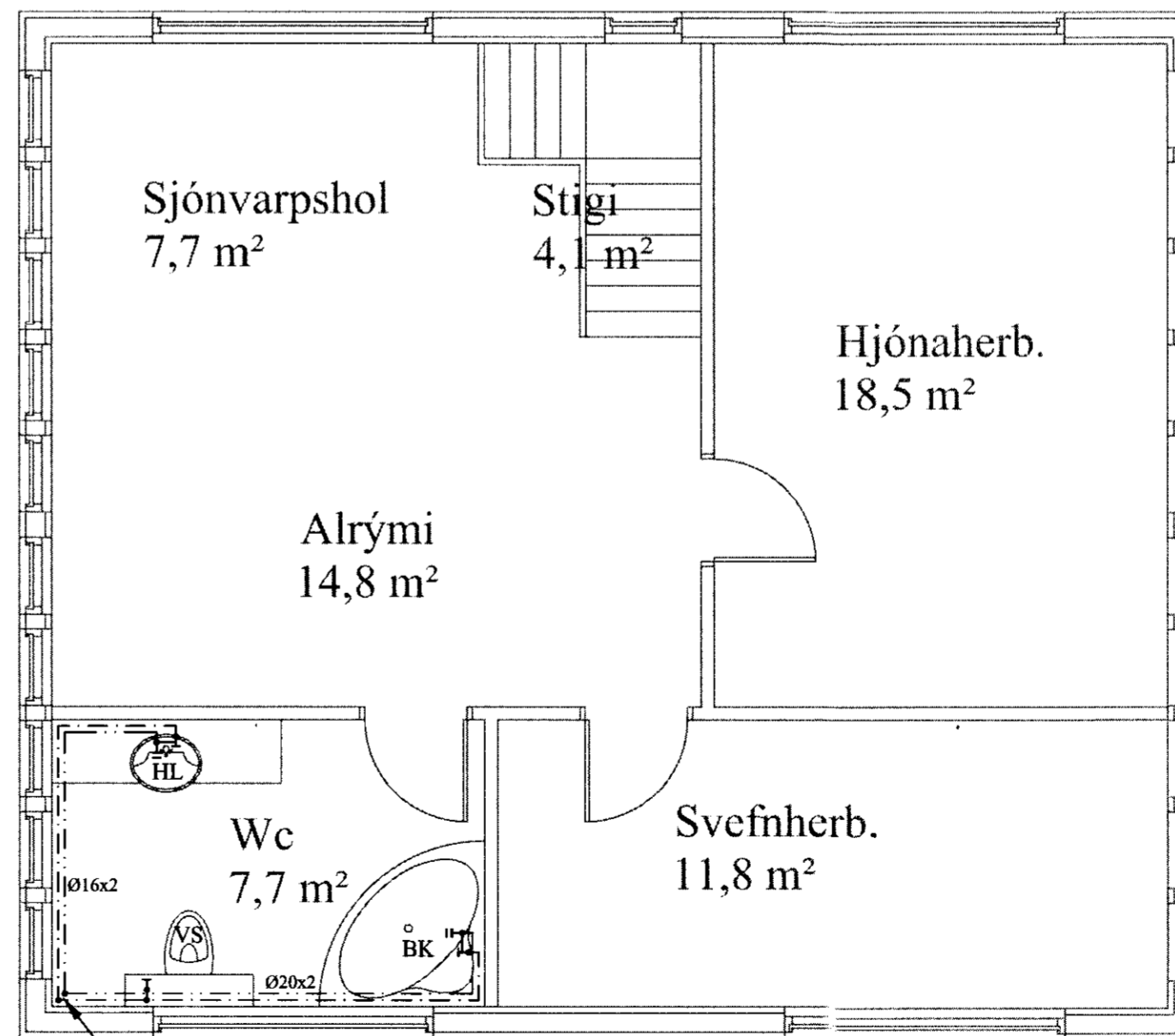

Lagnir koma í stokk sem  
liggur uppá efri hæðina.  
Stærð á lögnum á efri hæð 20mm

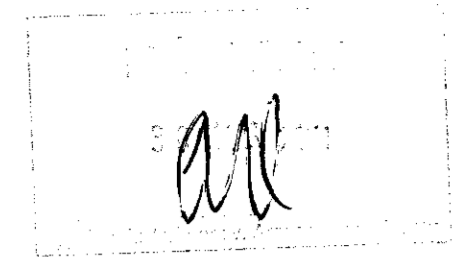

**Skýringar:**

**Lagnaefni:**

Al-pex plastpípur, stærðir sjá teikningu.

**Skýringar:**

Pípur skulu lagðar neðst á vegg í lagnagrind undir plötu-  
klæðningu og festar með viðurkenndum festingum.  
Pípur skulu einangraðar með þar til gerðum einangrunar-  
hólkum, ádragi eða sambærilegu, ásamt rakavörn.

Allar lagnir séu í samræmi við gildandi reglugerðir og íst 67.

Lagnir skulu þrýstiprófast með 6 bar þrýstingi í 24 tíma á  
þess að þrýstingu falli.

Við meðhöndlun og lagningu skal að öllu leyti farið  
eftir fyrirráðum framleiðenda.

**Skammstafanir:**

- HL = handlaug
- SV = skolvaskur
- VS = vatnssalerni
- BK = baðkar
- SB = steypibað
- EV = eldhúsvaskur
- UV = uppþvottavél
- PV = þvottavél
- PU/PN = pípa upp / pípa niður

Öll mál eru í mm nema annað komi fram á teikningum.

**Línugerðir á teikningu:**

- kalt neysluvatn
- heitt neysluvatn

VERK: Viðbygging við sumarhús í landi Syðri Reykja 1, 801 Bláskógabyggð	TEIKN NR.: 530
HLIÐI: Grunnmynd neysluvatns skýringar	KVARDI: 1:50 TEIKN: BL
DAGS: 01.03.11	SAMÞ: Björgvin Vighúsdóttir 040546-2009
Bent Larsen Fróðason Fellskotí 2 801 Bláskógabyggð Símar: 844-7699 - 486-8855 E-mail: bentlarsen77@hotmail.com	