

Útlit suður  
Mkv. 1:100

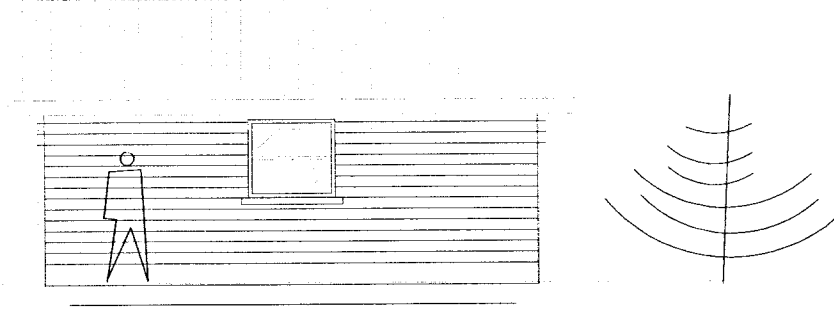

Útlit norður  
Mkv. 1:100

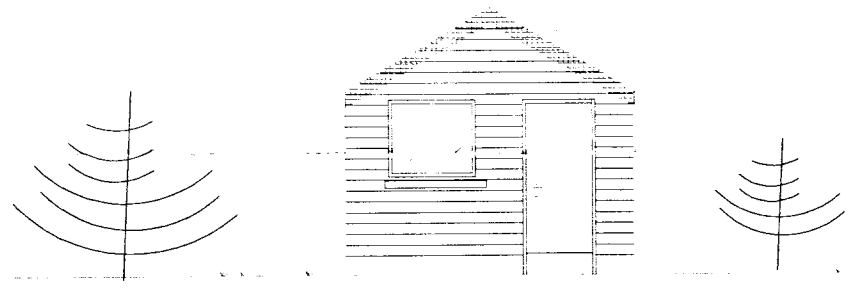

Útlit austur  
Mkv. 1:100

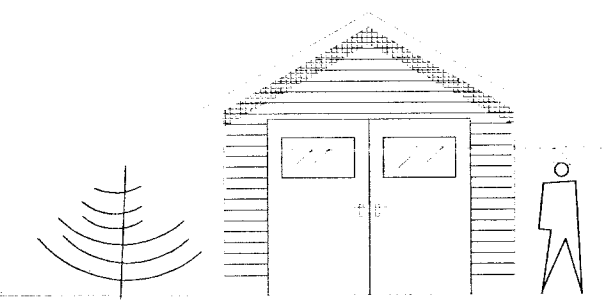

Útlit vestur  
Mkv. 1:100

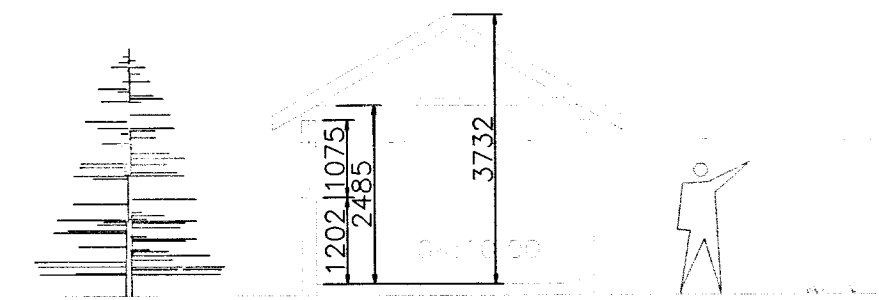

Snið A-A  
Mkv. 1:100

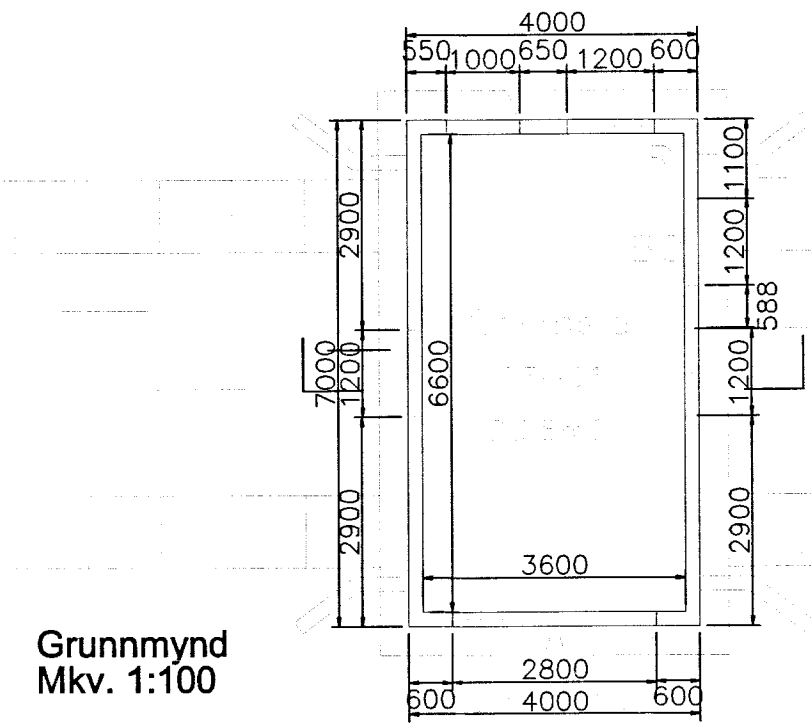

Grunnmynd  
Mkv. 1:100

**Byggingarlýsing:**

Húsið er timburhús á einni hæð.  
Undirstöður beggjavegna árinna eru steiptar  
og mun form þeirra tryggja að ekki skolist jarðvegur  
undan húsinu. Sjá nánar teikningu 03.

Gólf er byggt upp með stálbitum sem hvíla á steiptum  
undirstöðum og ofan á þeim liggja timburbitar.  
Húsið er timburhús á einni hæð.

Þak er úr timbri og klætt með bárujárni.  
Gluggar og hurðir eru úr timbri.

Byggingin skal að öðru leyti byggð í samræmi við  
gildandi byggingareglugerð.

Í húsinu sé reykskynjari tengdur öryggiskerfi.  
BO táknað björgunarop  
Kólfkóti er í hæðarkerfi hússins

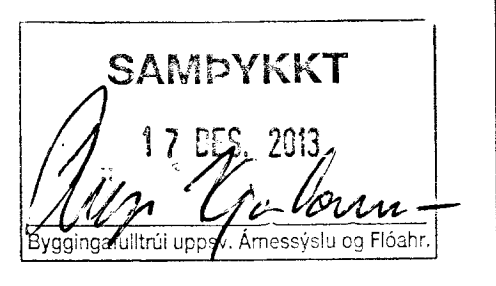

Landnúmer: 168 133  
Staðgreinir : 4900 0020

Samþykkt hönnuðar  
*Óskar Asgeirsson*  
190157 3509

Laugarvatn

Geymsla í landi Snorrastaða

Útlitsmyndir, grunnmynd og snið.

|                                    |                         |
|------------------------------------|-------------------------|
| Mælikvarði.<br>1 : 100             | Dagsetning.<br>Nov 2013 |
| Reiknað<br>ÓÁ                      | Reiknað<br>ÓÁ           |
| Rafpóstur :<br>oskar.a01@gmail.com | Verknúmer<br>13 - 2     |
|                                    | Blaðnúmer<br>L 02       |