

ROTÞRÓ ER STAÐSETT
upb. 15,0 m NORÐAN VIÐ HÚS.

plast-brunnur,
400 mm
K: -1,20

ROTÞRÓ

MÓTTEKIÐ
03 SEPT. 2013
Gulfr Pásson
Byggingafræðingur og Væðingarmáttakgjafi
Arnsráðgjafi og Félagsráðgjafi

ÞAKNIÐURFÖLL:
Ekki eru hannaðar sérstakar lagnir til þess að taka við regnvatni af húsbaki, enda er allt húsið grundað að hraunpúða. Hér er því gert ráð fyrir að þakniðurföll nái amk. 80 cm niður fyrir botnplötu og þaðan sé lögð lárétt lagn, eða upb. 2,0 m langur endi sem liggir í grófri og vel drenerandi fyllingu.

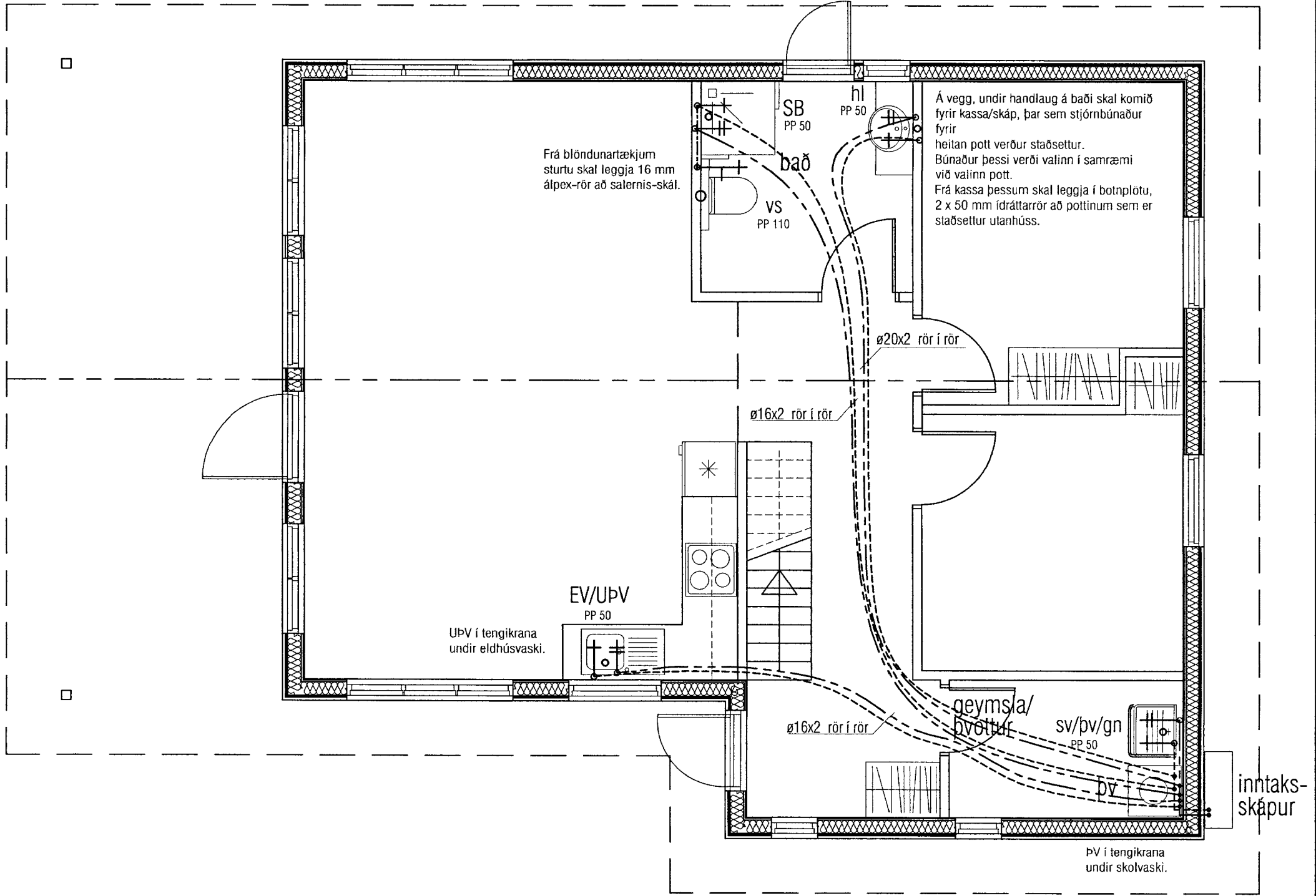

ROTÞRÓ OG SITURLÖGN 1:50

Langsnið:

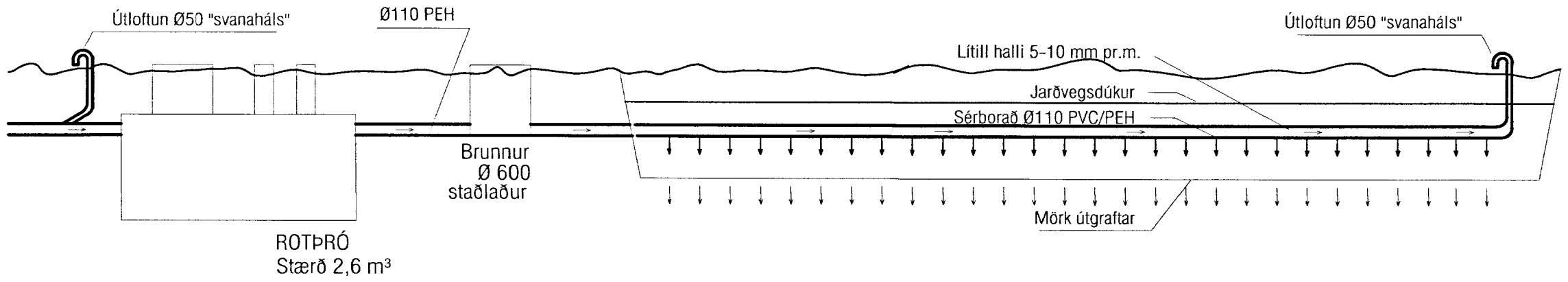

Þversnið:

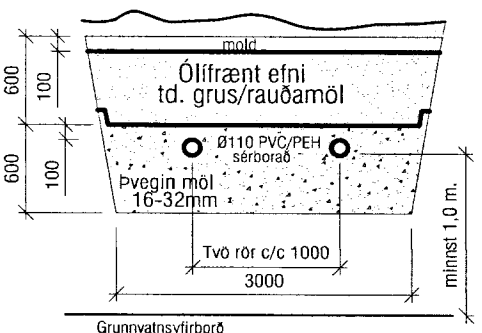

VEKTOR
- hönnun og ráðgjöf -
Hamraborg 11, 200 Kóp, s: 554-6650 / 897-5363

Sigurður Hafsteinsson
byggingateknifræðingur
Kl. 030859-7749
email: sigurdur@vektor.is

Teikn. nr. Tilvisun á teikningu
Samþykkt *[Signature]*

Br. Dags.

SNORRASTAÐIR, Lnr. 168122

FRÁRENNISLAGNIR
UNDIR HÚSI OG Í JÖRD

Hannað SH Teiknað SH
Dagsetning Verk nr. Mælikvarði Teikn. nr.
02.05.13 1/50 L-02