

**SAMÞYKKT**  
 21 MAÍ 2012  
*Ólafur Kjartan*  
 Bygginga- og húsnæðisráðgjafi, Amessýslu og Flóahúsi.

**Almennt:**  
 Söft er um leyfi fyrir stækkun á sumarhúsi við Ketilshöfða, landnr. 168062 og staðgreinir 8721-03-48010170. Sumarhúsið er einn mhl 01 sem verður eftir stækkunina 91.8 fermetra. Stækkunin er geymsla fyrir tæki og annan búnað sem fylgir lóð.

Stækkunin er byggð úr timbr. undirstöður eru steyptir staurar en ofan á þá koma dregarar og lofs gólfbitar. Gólfbitar eru klæddir með spónaklötum. Útveggir eru hefðbundnir timburveggir klæddir að utan með sams konar klæðningu og er á húsinu.

Núverandi gluggar í stofu sem lenda inn í geymslu er færðir á nýjan útvegg norðurhlíðar. Lokað er í gólf þar sem gluggar voru áður. Gluggi í svefnherbergi er færður á norðurhlíð hússins. Á nýbygginguna kemur ein tvöföld hurð með gleri í hurðarflekum líkt og í öðrum hurðum í húsinu.

Heitur pottur skal vera útfærður og uppfylla ákvæði 69.gr. byggingareglugerðar.

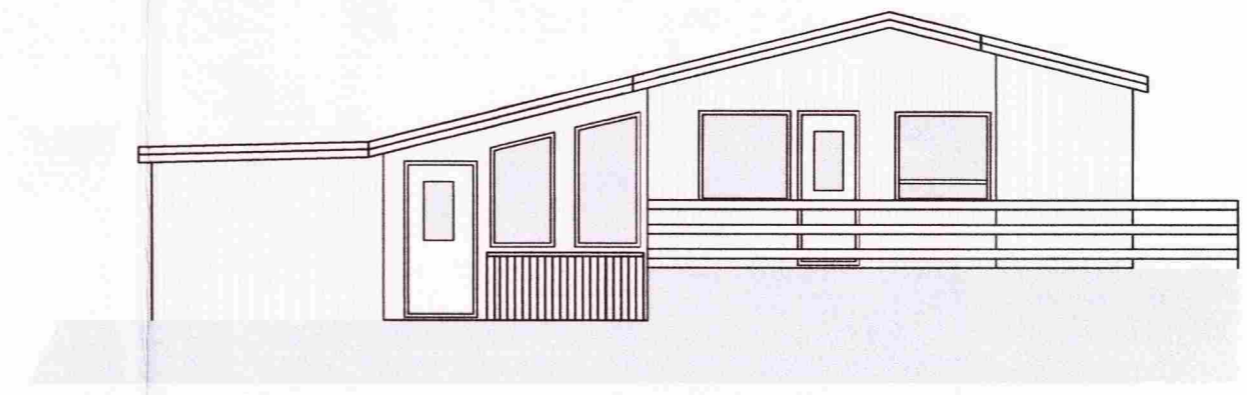

Suðlæg hlið  
Mkv 1:100

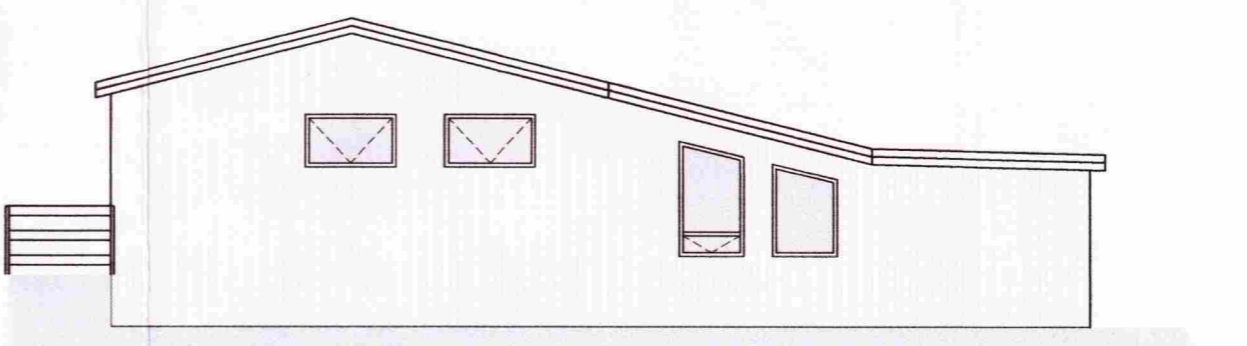

Norðlæg hlið  
Mkv 1:100

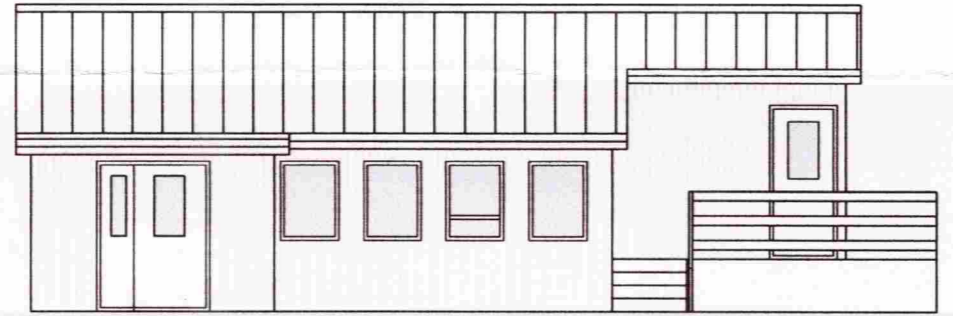

Vestlæg hlið  
Mkv 1:100

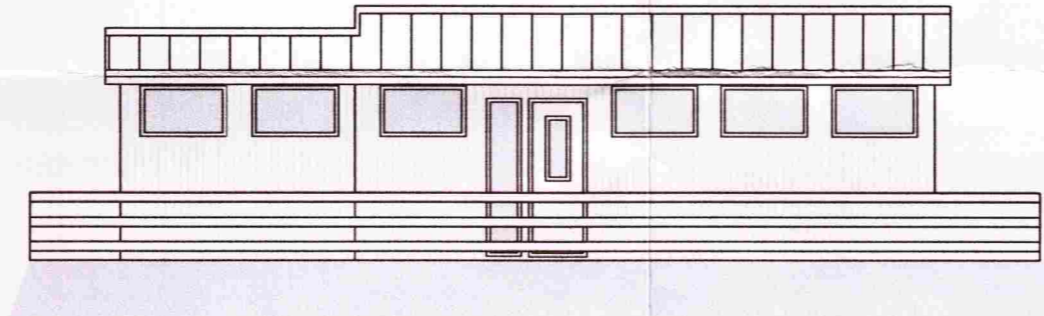

Austlæg hlið  
Mkv 1:100

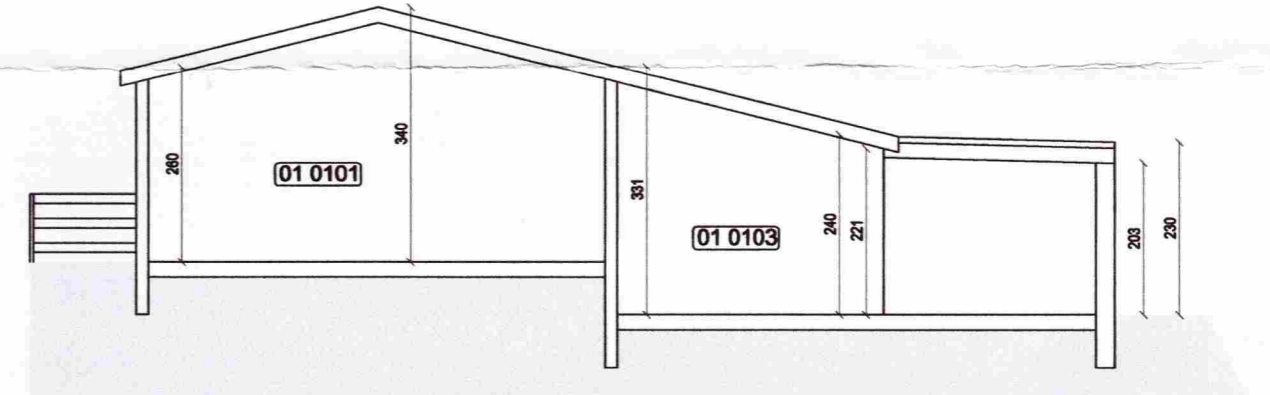

Snið A-A  
Mkv 1:100

Skráningartafli: Ketilshöfði				Skrásetjari: Kjartan Sigurbjartsson															
Landnúmer: 168062				Kennitala: 190275-5319															
Matshlutanúmer: 01				Útgáfa: 4.01t Dags: 8.12.2011															
Uppskipting og lýsing				Stærðir															
D0 Lokun	D1 Rými hæð-röð	D2 Notkun texti	D3 Höfuð-flokkun	D4 Eignar-hald	D5 Botnflötur m²	D5M Milliflötur m²	D6 Stigar m²	D7 Op m²	D8 Brúttóflötur m²	D9 Brúttóflötur sh < 1,8	D10a Salarhæð min	D10b Salarhæð max	D11 Brúttó rúmmál m³	D12 Nettóflötur m²	D16 Birt flatarmál m²	Reiknitala skiptarúmmáls	D17 Skipta-rúmmál m³		
<b>Matshluti</b>					91,8	0,0	0,0	0,0	91,8	0,0			282,4	80,4	91,8		231,327		
<b>Botn</b>													18,4						
	01	<b>1 hæð</b>			91,8	0,0	0,0	0,0	91,8	0,0			264,0	80,4	91,8				
A	0101	<b>Sumarhús</b>	N	0101	65,8				65,8		2,60	3,40	194,9	58,8	65,8	2,96	174,048		
A	0102	<b>Geymsla</b>	N	0101	5,6				5,6		2,60	3,05	15,8	4,3	5,6	2,82	12,126		
A	0103	<b>Geymsla</b>	N	0101	20,4				20,4		2,30	3,31	53,3	17,3	20,4	2,61	45,153		
<b>Athugasemdir</b>																			
<b>Sameignir sumra</b>																			
Eignarhald																			
Eignar-hald	Notkun texti	Birt flatarmál m²	Skiptarúmmál Séreign m³	Séreign og sameign m³															
0101	<b>Sumarhús</b>	91,8	231,327	231,327															
<b>Alls</b>		91,8	231,327	231,327															

**Pro-Ark teiknistofa**

Sumarhús við Ketilshöfða

A-11-043 Grunnmynd og útlit

Eiríkur Vignir Pálsson BFI Kt: 010975-4179

*Kjartan Sigurbjartsson*  
 Kjartan Sigurbjartsson BFI Kt: 190275-5319

Teikn. K.Sig  
 Dags. Nóv 2010  
 Mkv. A2 - 1:100

**01.01-A**