

Sumarhús Snorrastaðalandi, Bláskógabyggð Landnr 168057
helstu stærðir:

Lóð..... (3650,0 m²)
Birt flatarmál sumarhúss..... 61,5 m²

Alls birt flatarmál..... 61,5 m²

Brúttó rúmmál húss 164,5 m³.
Nýtingarhlutfall 0,017

Húsið er hefðbundið sumarhús á steiptum stólpum, einangrað í 150 mm grind og klætt að utan og innan með timburklæðningum. Þakið er einangrað og klætt að neðan með tréklæðningum. Fyrirhugaðar breytingar fela í sér stækkun að vestanverðu með stórum, síðum gluggum og færslu á anddyrihurð. Einnig verður eldhús fært á vesturvegg og snyrting færð í fyrrum geymslu við anddyri. Þá verður gert nýtt herbergi (5,8 m²) þar sem áður var snyrting og það stækkað. Björgunarop (BO) verða í öllum svefnherbergjum 0,5 x 0,6 m (bxh)

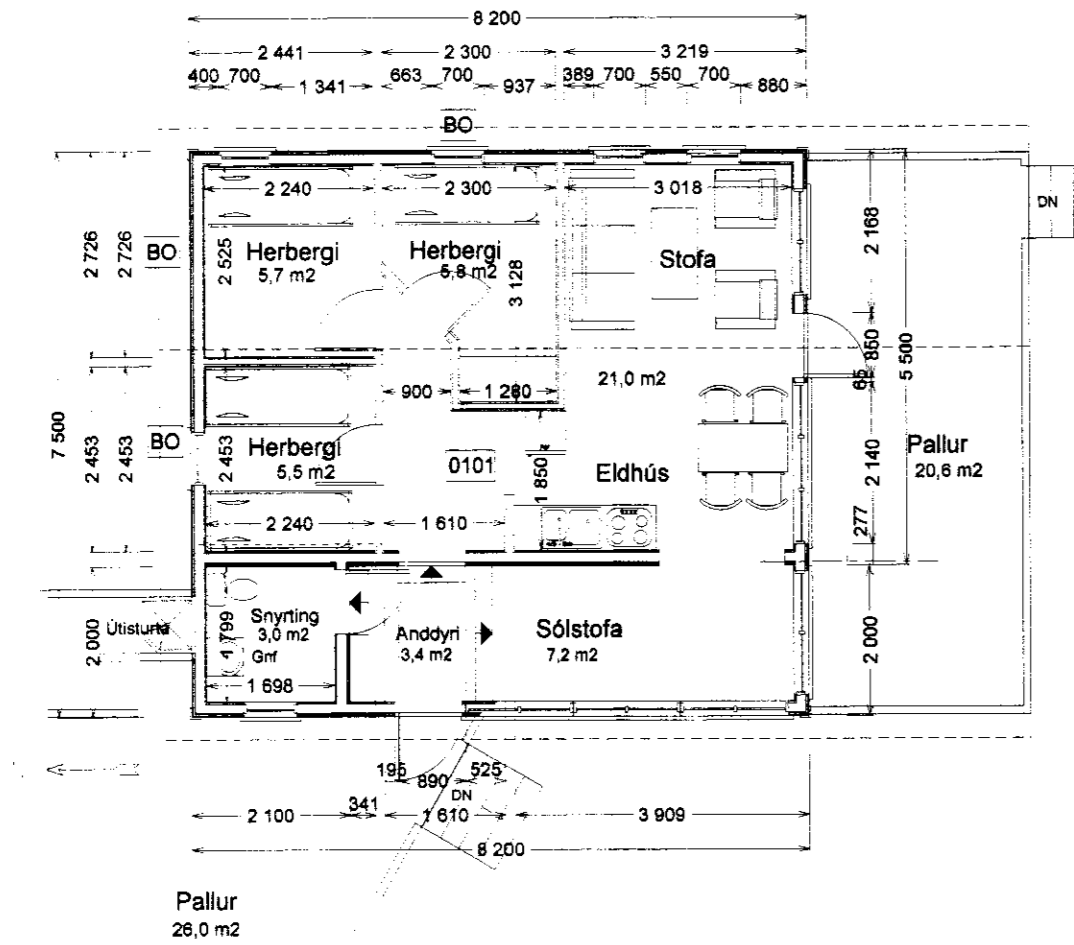
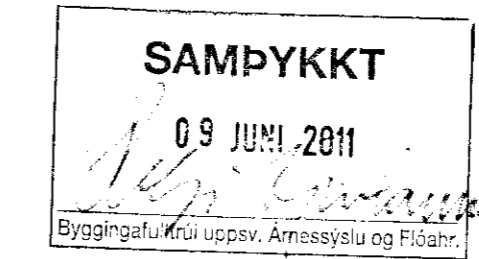

GRUNNMYND 1:100

Setlaug m/ loki

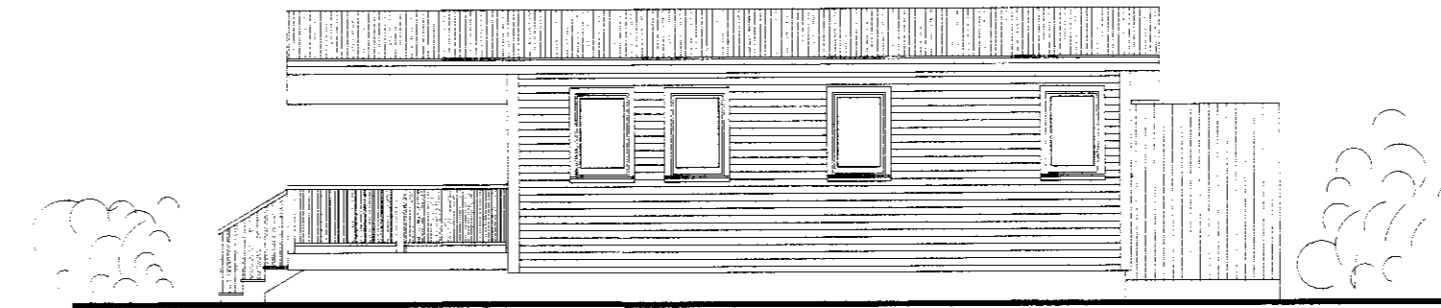

AUSTURHLIÐ, 1:100

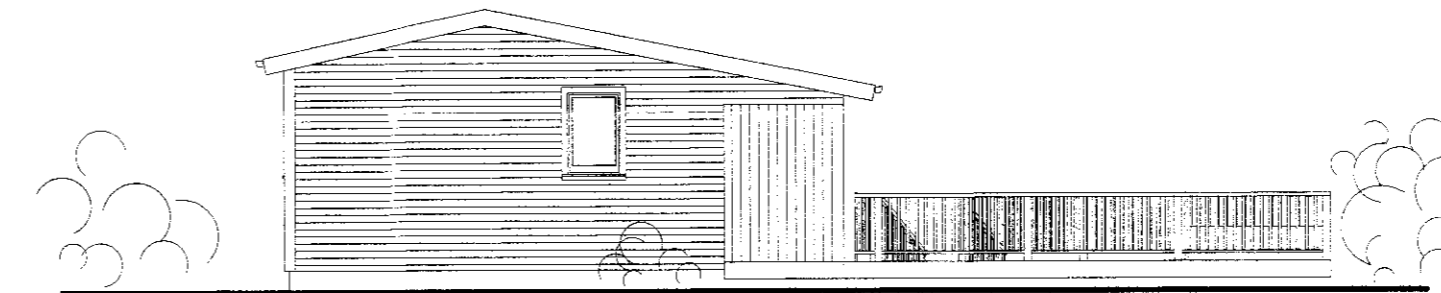

NORÐURHLIÐ, 1:100

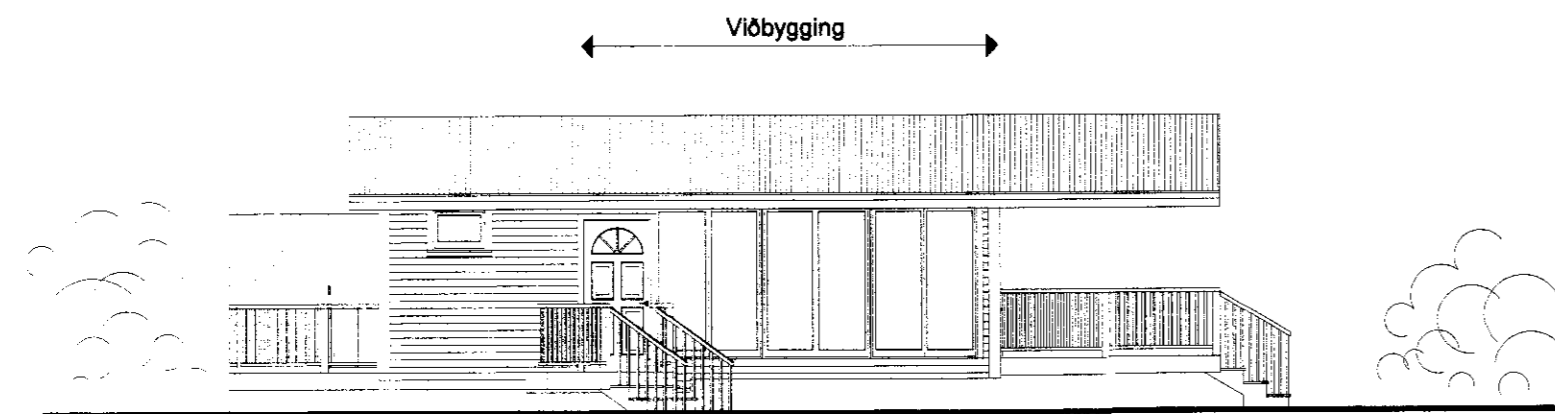

VESTURHLIÐ, 1:100

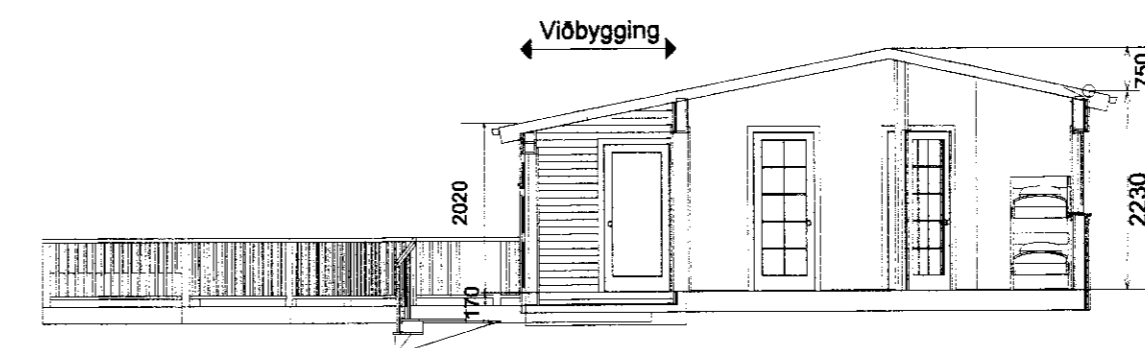

SKURÐUR A, 1:100

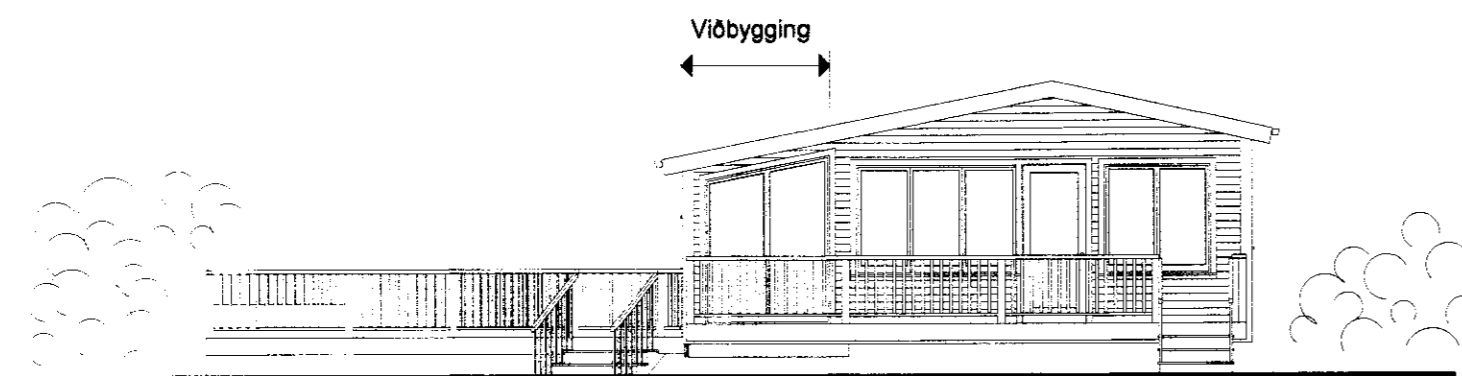

SUÐURHLIÐ, 1:100

M.V.M

MANNVIRKJAMEISTARINN EHF

Laxalind 2 stefanlax2@simnet.is

Sími: 554-6125 GSM: 848-1316

Snorrastaðir 168057, sumarhús, Bláskógabyggð
Fastanr. 226-8904

Kópavogi 05.09.2008 010251-4359
Verkefni númer 443 Teikning nr.0443-MVM-1002