

Skipulegs- og byggingarfulltrúi Uppveita bs.
Yfirfarið
 03 APR. 2014
M. Guð. Þórunn
 Byggingarfulltrúi

Skýringar.

- 1.1 Grafa skal allan moldarjarðveg úr grunnni, niður á fastan, burðarhæfan botn, eins langt útfyrir sökkul veggi eins og leiðsöguuppráttur segir til um. Magntala er samkvæmt upprætti, en dýpt á uppgreftri verður mæld þegar uppgreftri er lokið.
- 1.2 Burðarfylling er gerð úr bergmulningi, lögð í 40cm þykkum lögum og hvert lag þjappað með 600kg plötu titrara 5-6 yfirferðir á hvert þjöppunarlag. Endanlegt yfirborð á burðarfyllingu sé 0,8m undir efri brún gólfplötu og verður merkt með hælum í veggi á gryfju.
- 1.3 Fylling inni í grunni í botn á fráveituskurði og undir rotþró. Fyllt er samtímis beggja vegna að undirstöðuveggjum með grús og þjappað í 30cm þykkum lögum með plötutitrara. Væta skal hvert þjöppunarlag áður en þjöppun hefst.
- 1.4 Grafa skal fyrir siturleiðslu frá rotþró 2. skurðir 1,2m á dýpt og setja 20cm þykkt lag af grófri mól í skurðbotn.
- 1.5 Grafa skal fyrri svelg 2x2x2m og fylla með steinhnullungum. setja skal jarðvegssúku utan um og yfir steinfyllingu.

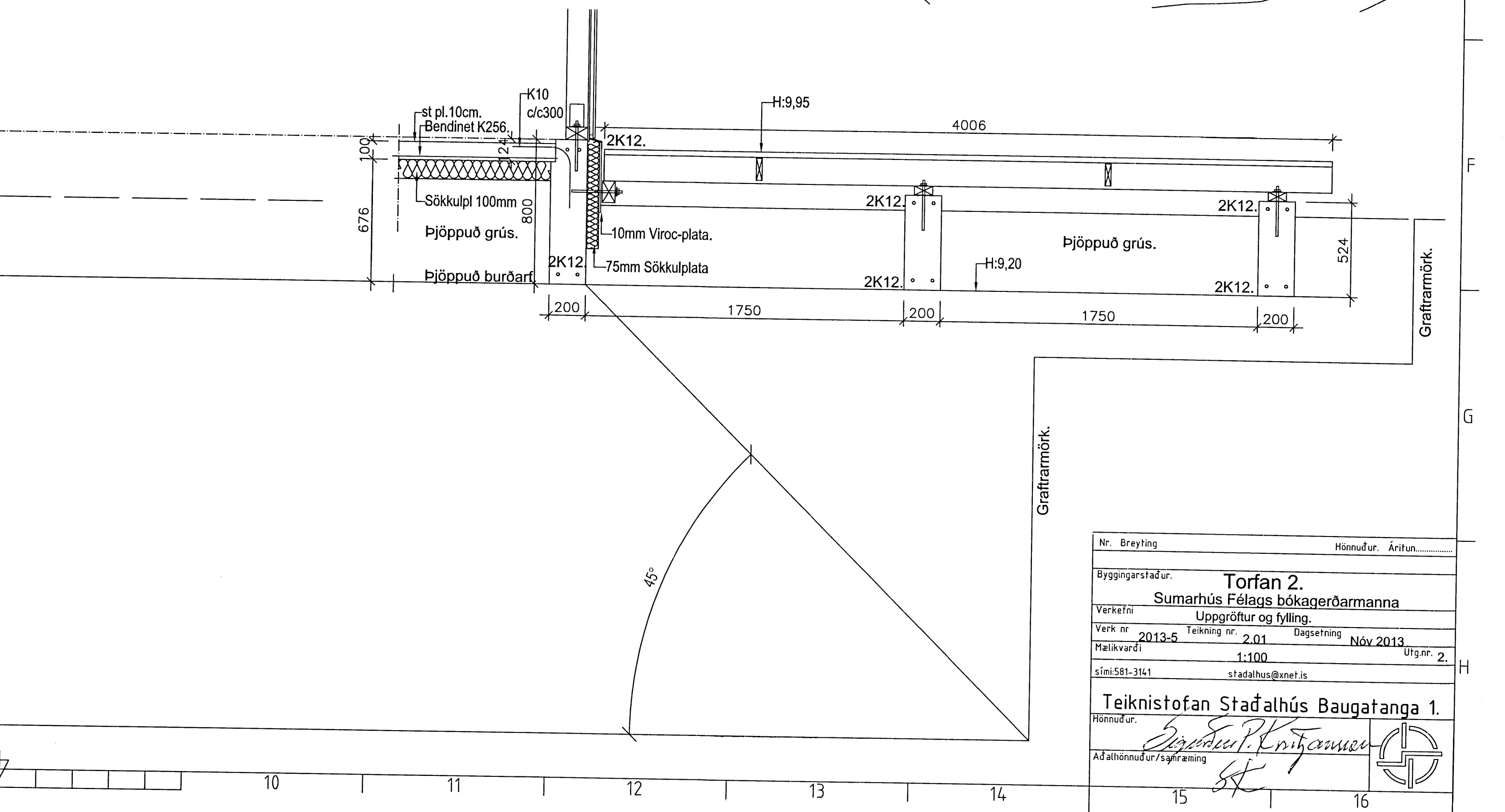
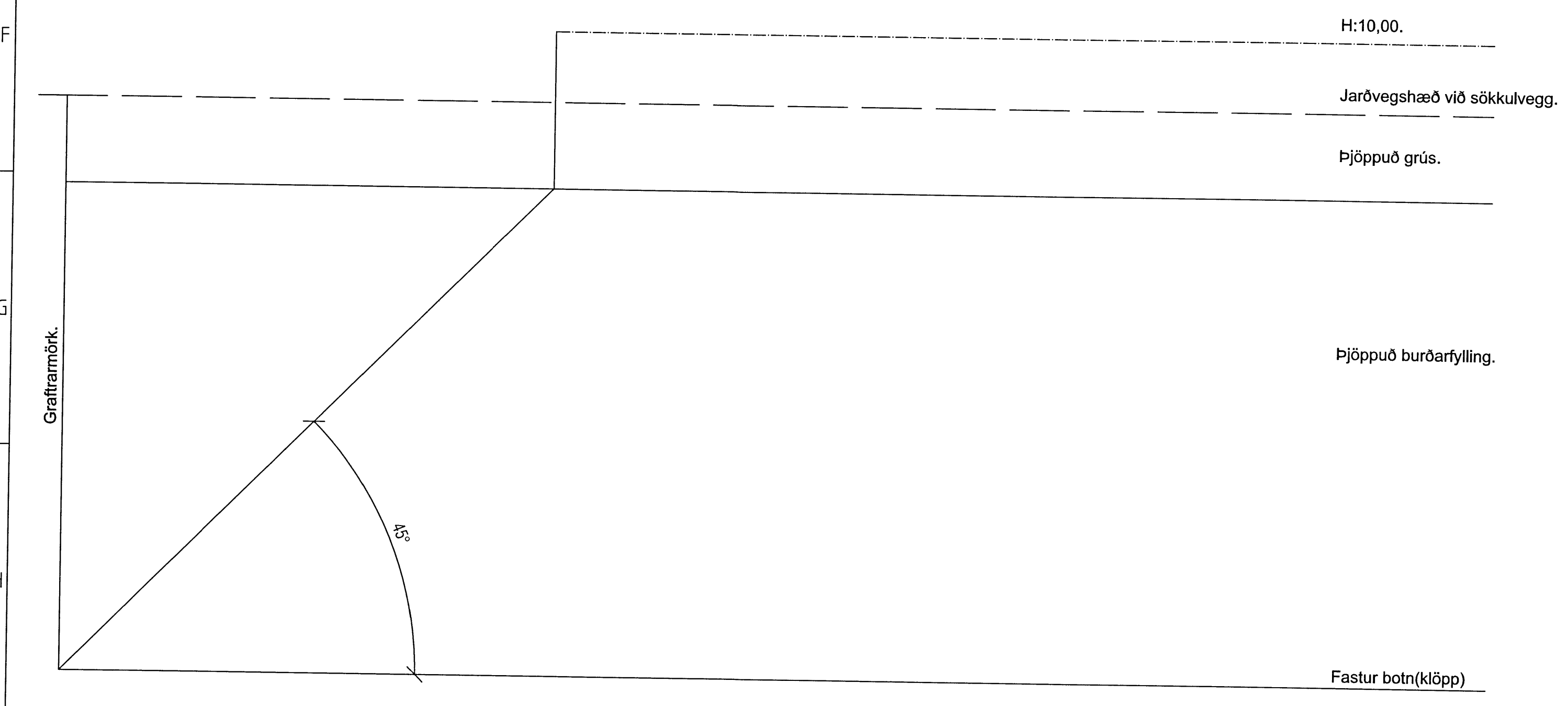
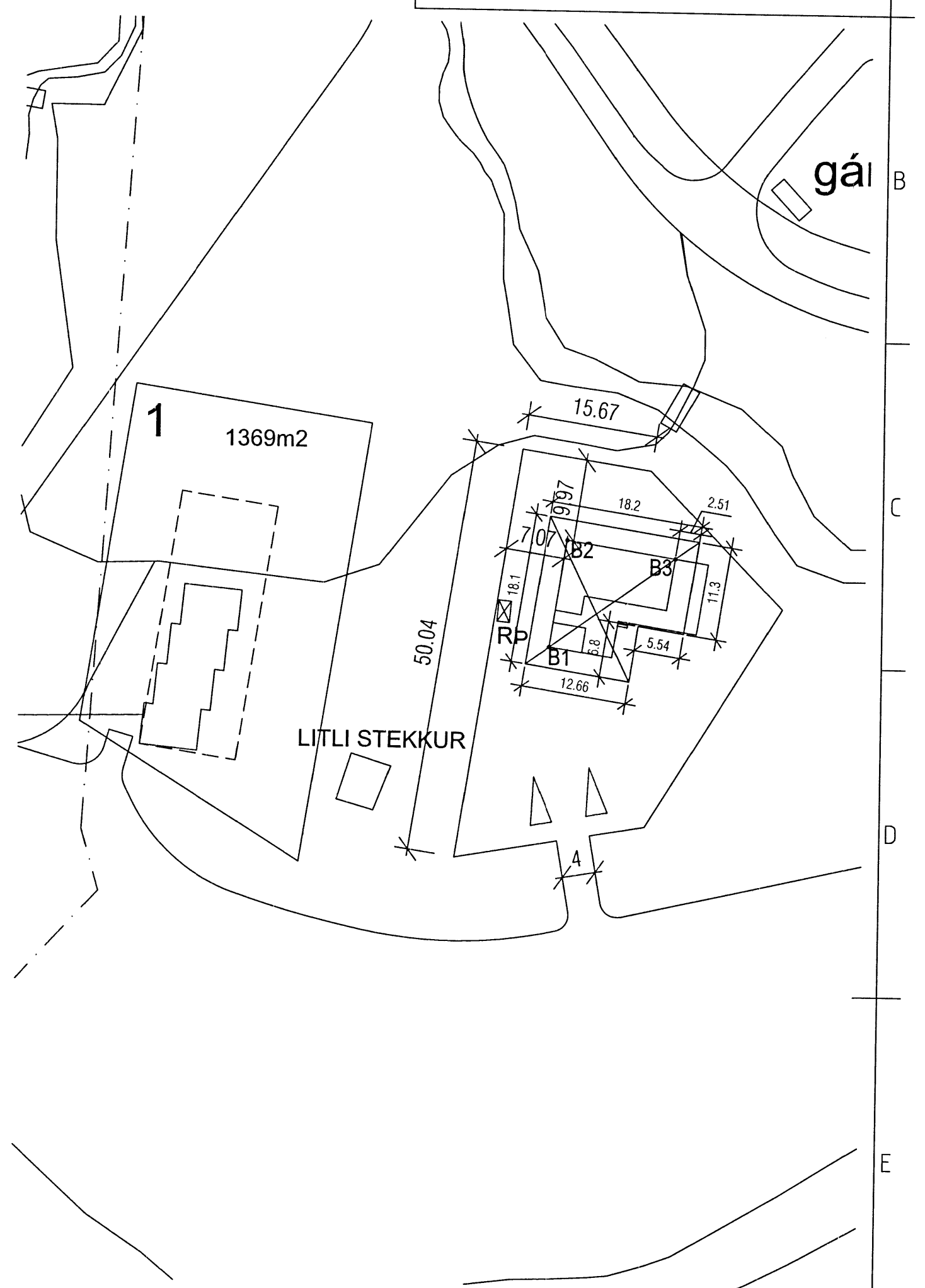

Nr. Breyting: _____ Hönnuður: Áritun: _____
 Byggingarstaður: **Torfan 2.**
Sumarhús Félags bókaferðarmanna
 Verkefni: **Uppgröf og fylling.**
 Vork nr: **2013-5** Teikning nr: **2.01** Dagsetning: **Nóv 2013**
 Málkvæði: **1:100** Útg. nr.: **2.**
 Sími: **581-3141** Staðalhus@net.is
Teiknistofan Staðalhus Baugátanga 1.
 Hönnuður: *Staðalhus*
 Aðalhönnuður/sýningarlingur: *Staðalhus*