

suð-austur hlið

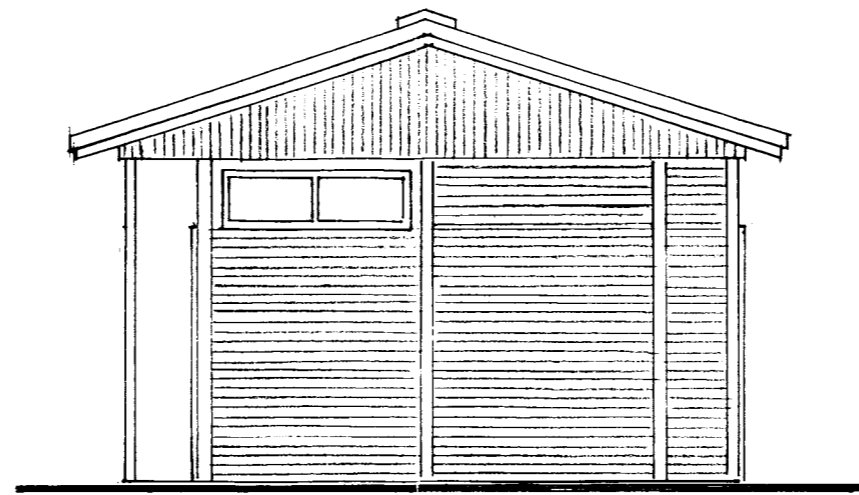

norð-austur hlið

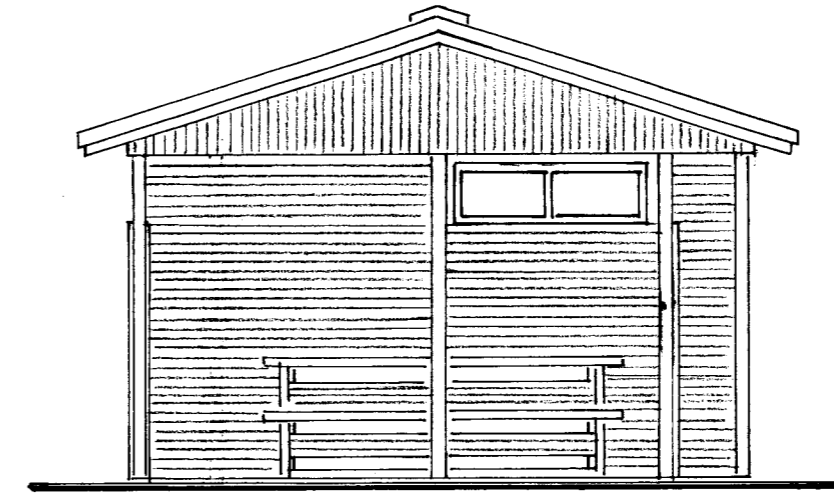

suð-vestur hlið

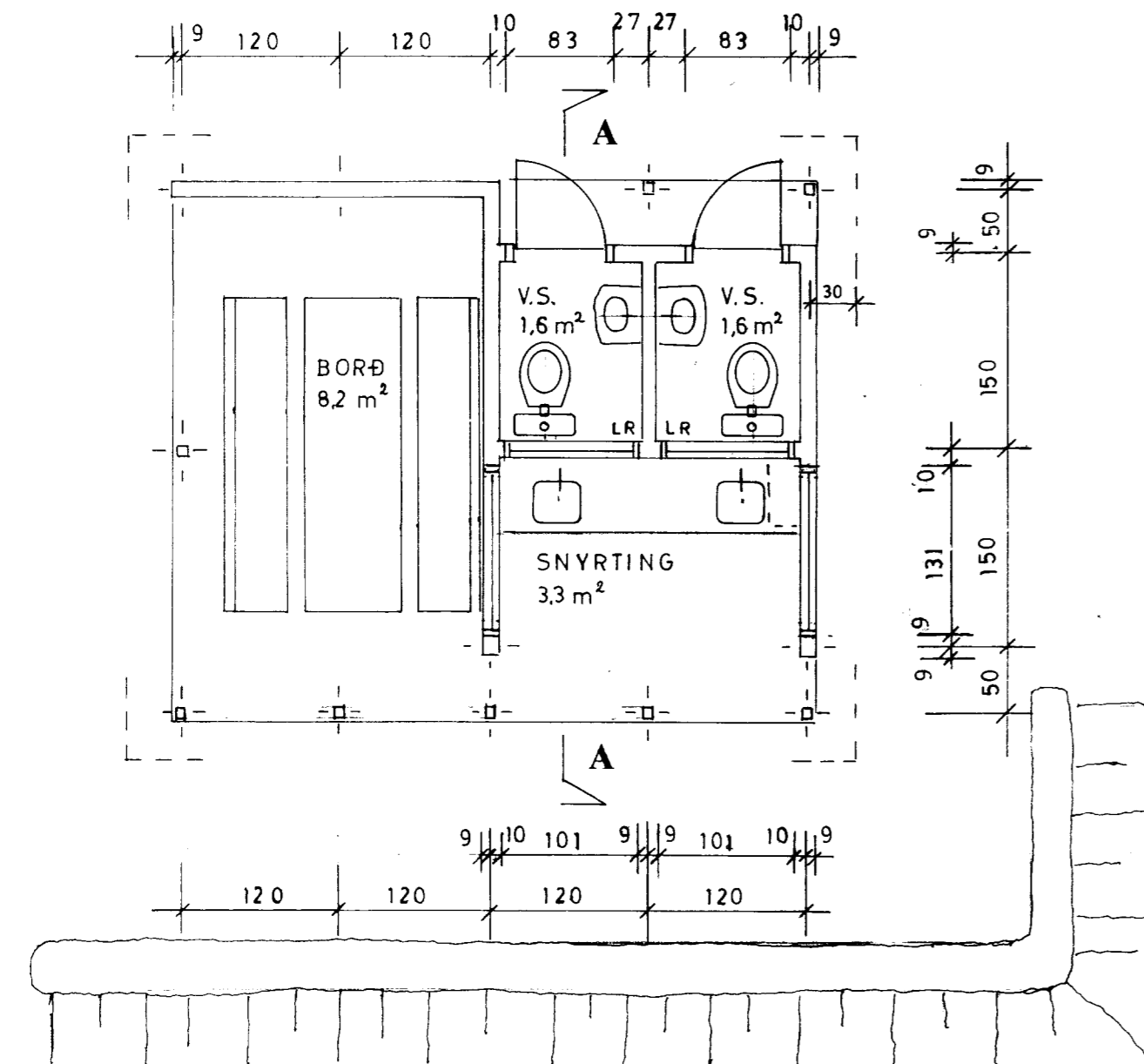

grunnmynd

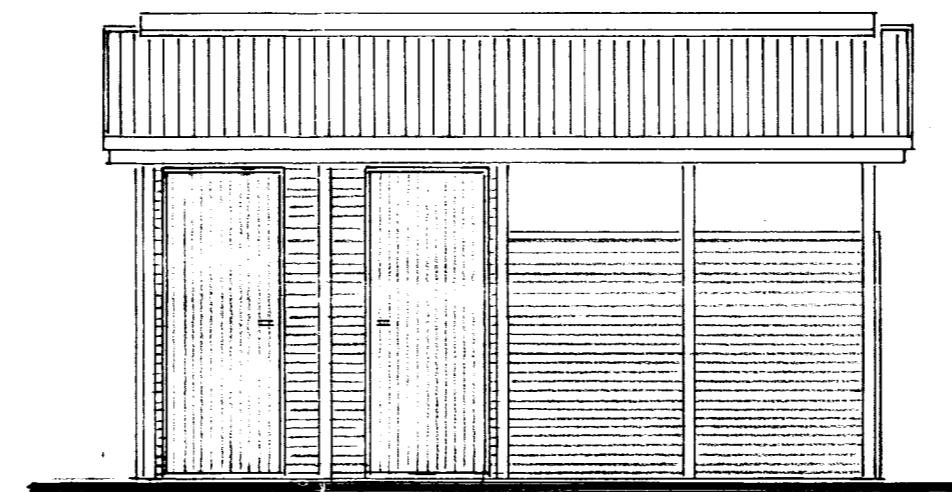

norð-vestur hlið

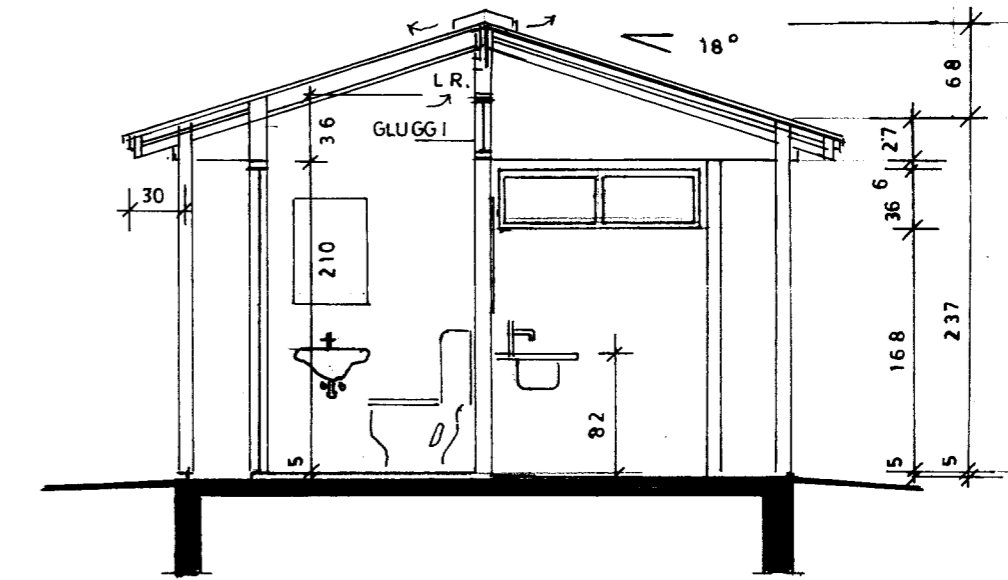

skurður A - A

Byggingarlýsing:

Húsið er timburbygging, fyrir lokaða salernisaðstöðu, en snyrting og aðstaða fyrir borðhlad er opið rými með þaki. Stodir eru 45 x 95 mm klættar að utan með 6 mm trétexi og utanhúspanil á 9 mm á lektum. Þaksperrur eru 45 x 125 mm klæddar með 12 mm tjörutexi, vindþéttum pappa og bárujárni. Í salernisaðstöðu eru veggir og þak einangrað með steinull. Aðrir veggir eru óeinangraðir.

LDV Snyrting á tjaldstæði í Fögrubrekku á Þingvöllum.

2

grunnmynd / útlit / skurður

m. 1: 50

Teiknistofa Hauks Viktorssonar,
Hringbraut 121, 107 Reykjavík.

210535-7219
Sími 562 3027
Rvík. 20. apríl, 2004

Haukur Viktorsson