

Stærðir:

Starfsmannahús	119,2 m ² nettó	140,1 m ² brúttó	385,3 m ³ brúttó +
			botn og þak 116,7 m ³
			Samtals: 502,0 m ³ brúttó

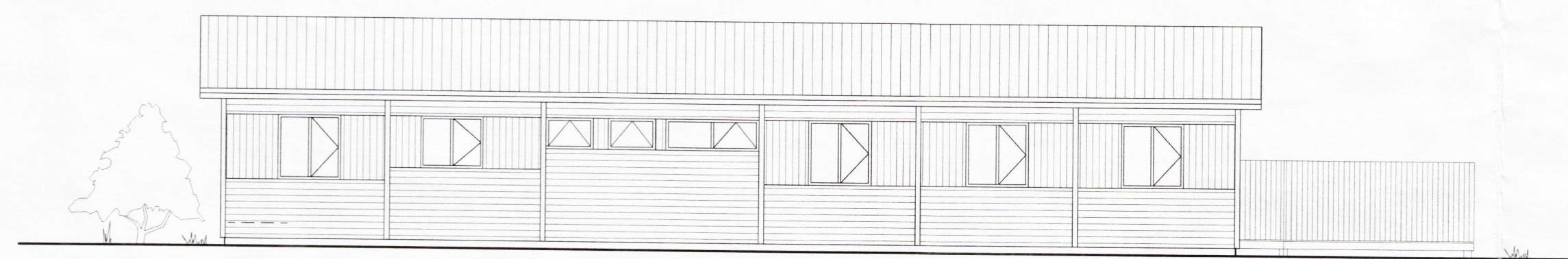

SUÐUR HLIÐ

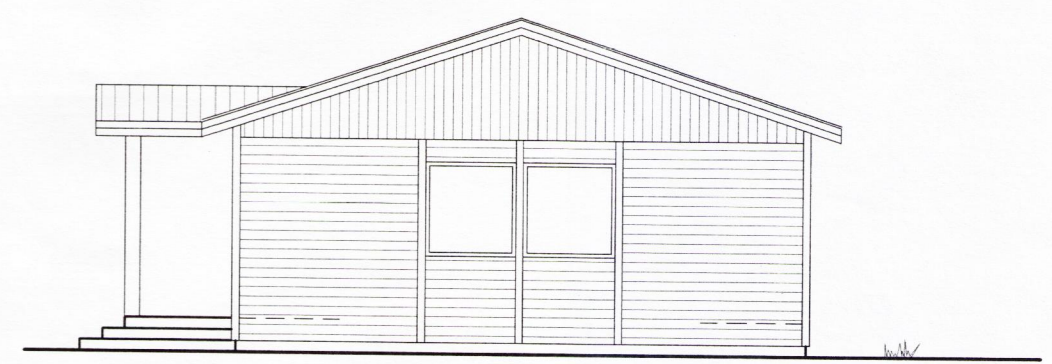

AUSTUR HLIÐ

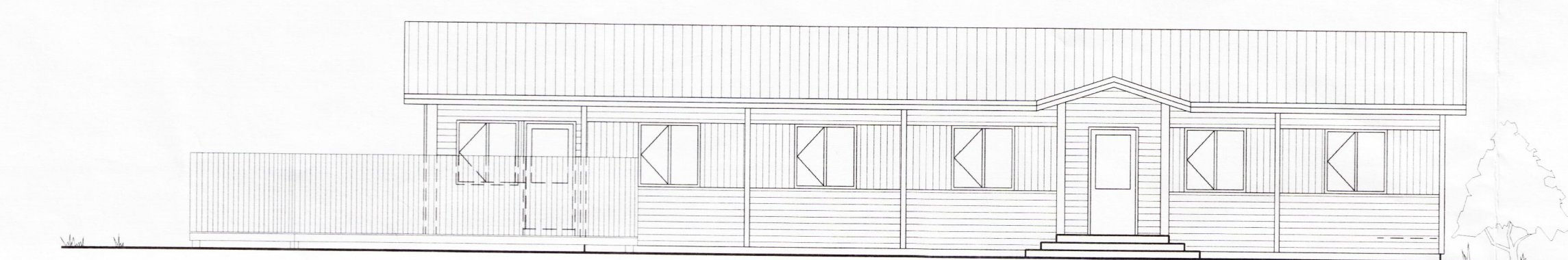

NORÐUR HLIÐ

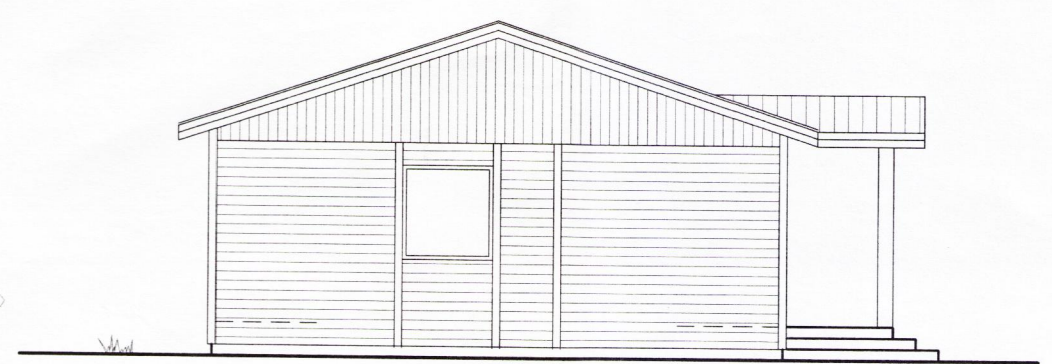

VESTUR HLIÐ

Kólnunartölur: Hámark U-gilda

Þak	U=0,2 W/m ² C°
Útveggir	U=0,4 W/m ² C°
Gólf	U=0,3 W/m ² C°
Gluggar	U=2,0 W/m ² C°
Hurðir	U=3,0 W/m ² C°
Útveggir vegið meðaltal	U=0,85 W/m ² C°

Byggingarlýsing:

Húsið er einnar hæðar timburhús með timburgólfi á steypum sökkli. Sökkjar eru úthringur og langveggur eftir miðju húsi. Grunnur er loftræstur á að minnsta kosti tveimur stöðum með loftristum. Gólf er berandi timburgólf, einangrað. Undir gólfíð skal setja vindþéttan þappa og strengja músanet undir allt gólfíð. Útveggir eru gerðir úr einangraðri timburgrind með rakavarnarlagi, lektum (fyrir leiðslur) og gífsplötum að innanverðu, en vindþéttum dúk (Pam<20), lektum og fúavarinni timburvatnasklæðningu 15x110 að utan. Þak er sperrþak, halli 4:4 eða 18,2°. Þakið er heiklætt með þakþappa og báruðu stáli með innbrenndum svörtum lit. Þakið er einangrað með vindþéttum þappa ofaná og loftað. Að neðan er rakavarnarlag, lektur og gífsplötur. Allar klæðningar að innan, bæði á útveggjum, milliveggjum og loftum eru gífsplötur í flokki 1. Vatns- og raflagnir eru í lektubílinu og innan við rakavarnarlagið í útveggjum. Reykskynjari er í gangi, en staðsetning slökkvitækja er í samráði við Brunavarnarefirlit.

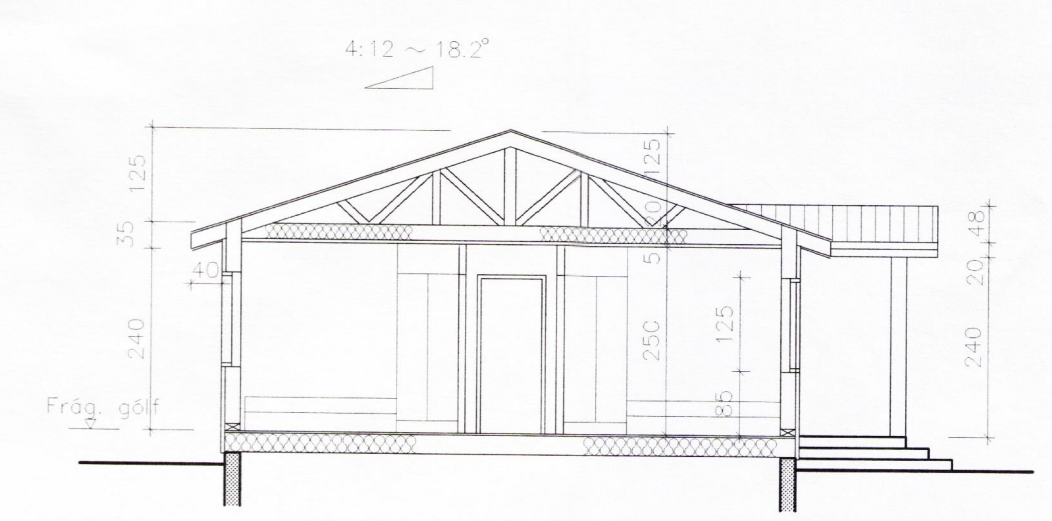
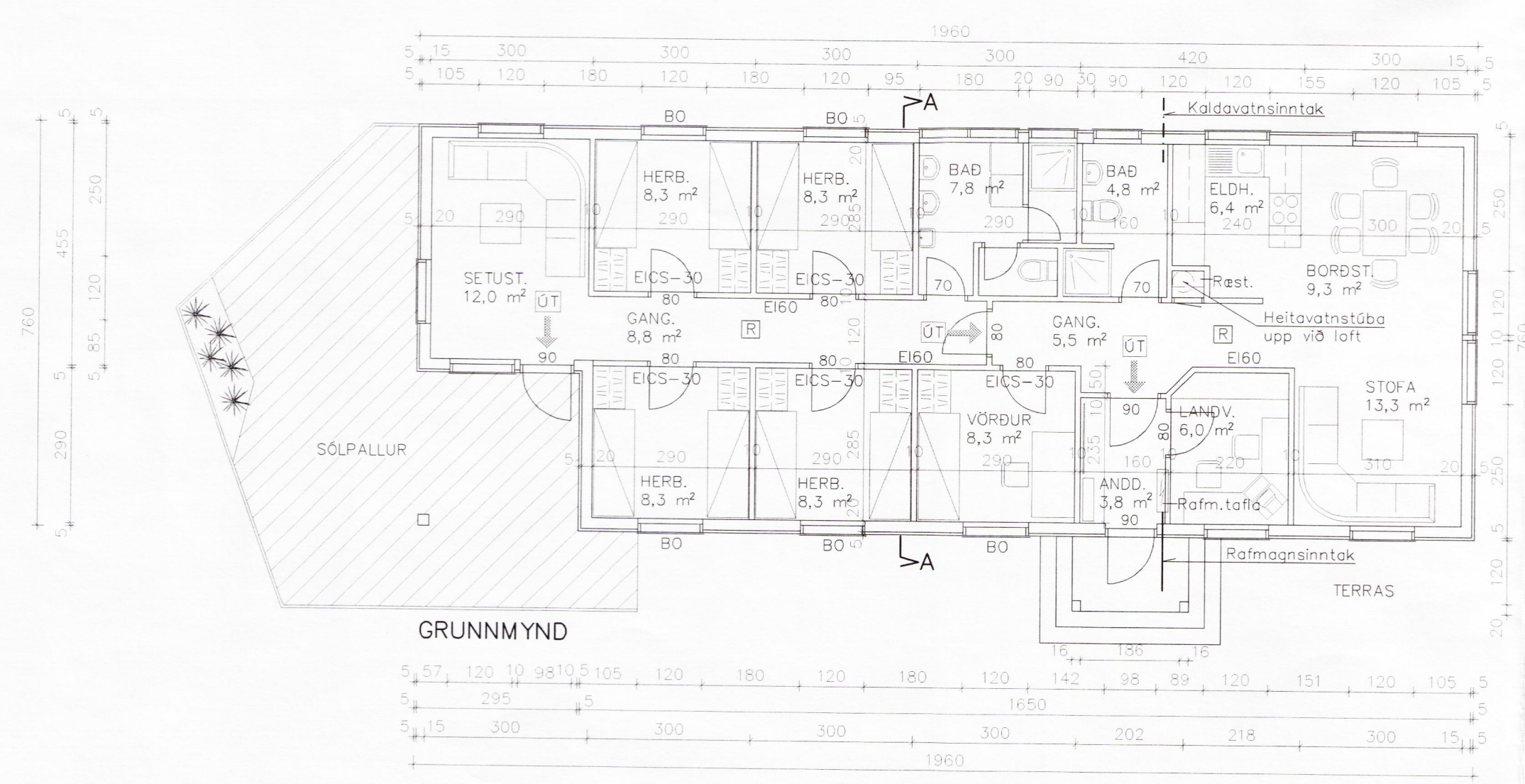

SKURÐUR A-A

ÞV Starfsmannahús hjá þjónustumiðstöðinni á Þingvöllum

Grunnmynd/útlit og skurður 1:100

Haukur Viktorsson