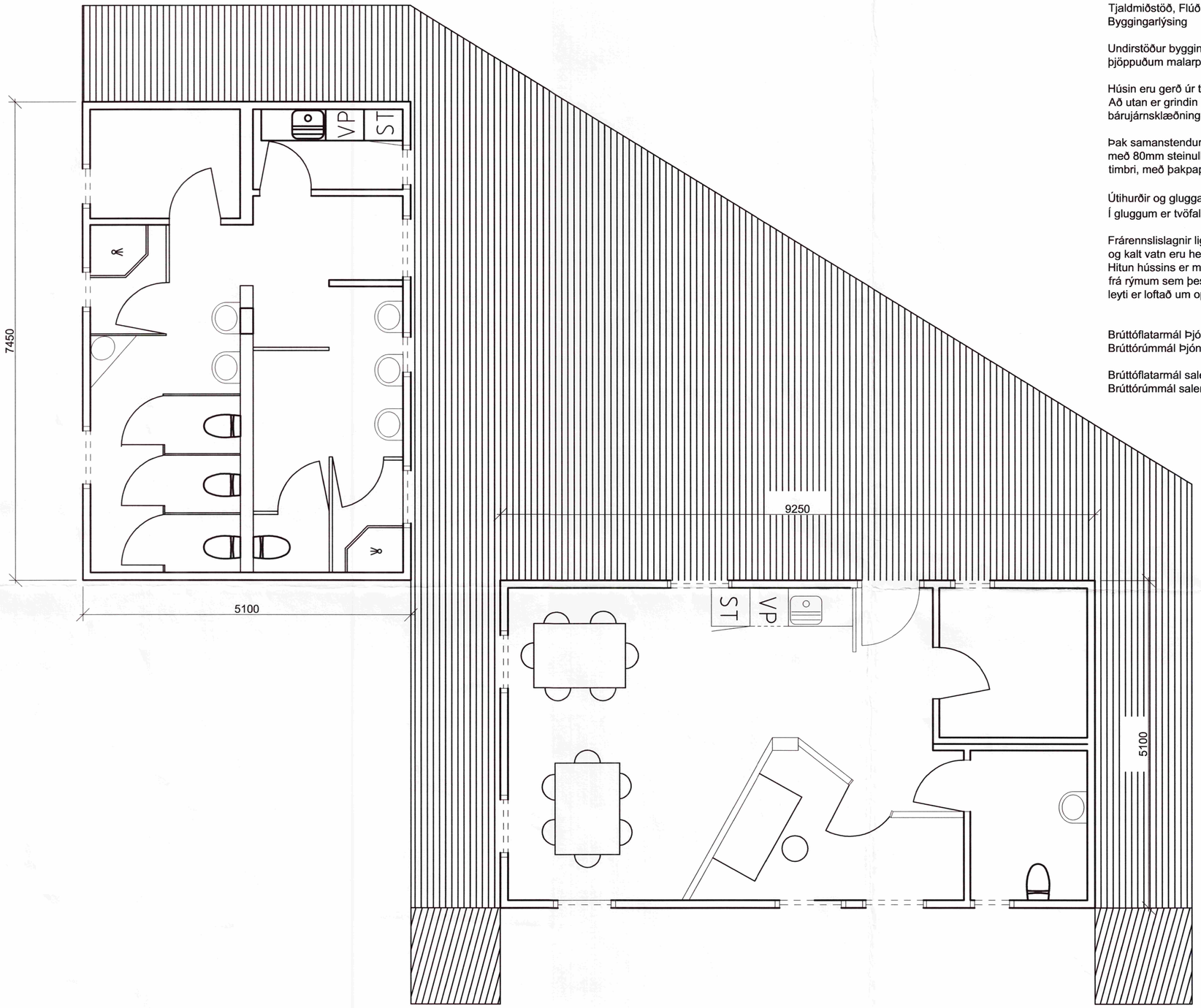

Tjaldmiðstöð, Flúðir
Byggingarlýsing

Undirstöður byggingar eru 150mm háir I-bitar sem kvíla ofan á þjöppuðum malarpúða.

Húsin eru gerð úr timburgrind fylltri upp með 80 mm einangrun. Að utan er grindin klædd með krossvið og lágréttri bárujárnsklæðningu utan á krossviðinn

Þak samanstendur af 50x125mm sperrum sem eru einangrðar með 80mm steinull. Sperrur eru klæddar með 25x150mm timbri, með þakpappa og klætt innbrenndu stáli.

Útihurðir og gluggar verða úr oragon pine og vatnsbretti úr áli..
Í gluggum er tvöfalt K-einangrunargler.

Frárennslislagnir liggja að mestu utan grunns. Lagnir fyrir heitt og kalt vatn eru hefðbundnar vatnslagnir.
Hitun hússins er með hefðbundnu ofnakerfi. Vélrænt útsog er frá rýmum sem þess krefjast að öðru leyti er loftað um opnanleg fög.

Brúttóflatarmál Þjónustubyggingar er 47,2m2
Brúttórúmmál Þjónustubyggingar er 119,7m3

Brúttóflatarmál salernisbyggingar er 38m2
Brúttórúmmál salernisbyggingar 94,4m3

SAMÞYKKT
10 JUNI 2009
Byggingafulltrúi uppsv. Árnessýslu og Flóahr.

AÐALHÖNNUÐUR

ÚTG.	DAGS.	ÚTGÁFUFERILL	HANNAÐ TEIKN. YFIRF.
—			—
—			—
—			—
—			—
—			—
—			—
—			—
—			—
—			—

0 100 200 300 400 500
M 1:50 mm

EFLA
VERKFRÆÐISTOFA
Sími: 412 6000 www.efla.is

Tjaldmiðstöð

Tjaldstæði Flúðum
845 Flúðir

Afstöðumynd

TEIKNINÚMER	BLAÐSTÆRÐ	HANNAÐ:	VT
01	A2	TEIKNAÐ:	EEV
		YFIRFARIÐ:	VT

DAGS.	MÆLIKVARÐI	ÚTGÁFA
8. Maí 2009	1:50	—

SAMÞYKKT:
Kennitala: 260266-4709

F:\2009-04-28-Tjaldmiðstöð-Nýjt.dwg