



ÚTLIT NORÐUR
M. 1:50



ÚTLIT AUSTUR
M. 1:50



ÚTLIT SUÐUR
M. 1:50



ÚTLIT VESTUR
M. 1:50

Sumarhús:
Efnis lýsing:

Botn og gólf: 3x9" og þverbitar ogan á bornbita eru 2x6".
 Bornbitar og þverbitar eru festir saman, e' BMF klófjárnur.
 Milli þverbita er klætt með teki og einangrað með 5" steinull,
 síðan kemur rakavarnarlag. Gólfefni er úr 22 mm spónaplötum.
 Burðargrind og úteggir: í burðargrind eru 2x4.
 Klófjárn er notað til að festa grind við botnbita.
 Burðargrind er klædd með teki að utan og þar utan á kemur
 8 mm loftrunarbíl. Klæðning utan á húsinu er kúpt
 vatnssklæðning.
 Húsið er einangrað með 4" steinull sem að klæðist af með
 rakavarnarlagi.
 Pak og sperrur: Sperrur eru 2x5" sem festast við burðargrind
 með BMF vinklum sem eru bæði neðir og boltaðir.
 Í mæni er 22 mm krossviður utan á sperrum sem heldur þeim
 saman. Pakið er klætt með 1x6" klæðingu. Á klæðinguna
 kemur síðan bakoappi og þar ofan á þakjárn.
 Pakið er einangrað með 5" steinull sem klæðist af með
 rakavarnarlagi.
 Gler: Í húsinu er tvöfalt gler í öllum gluggum.
 Undirstaða: 4 m staurar reknir niður í mýrina.

ATH:
 Eldri sumarbústaður 27m² með 13m² svefnlofti.
 Ólafur Þór Valdemarsson húsgagnasmíður
 hannaði og teiknaði 14.09.1995.
 Núverandi teikning er teiknuð upp eftir þeim
 teikningum í AutoCad.

Sumarbústaðurinn er lengdur
 um 2m til vesturs, stækkun um 9m²
 og 2,11m til austurs, stækkun um 9,495m²,
 stækkun alls 18,495m².
 Viðbygging sunnan við húsið, geymsla
 1,5m x 3,85m, stækkun um 5,77m².
 Sumarbústaður er nú alls 45,495m² með 22,495m² svefnlofti
 og 5,77m² geymslu.

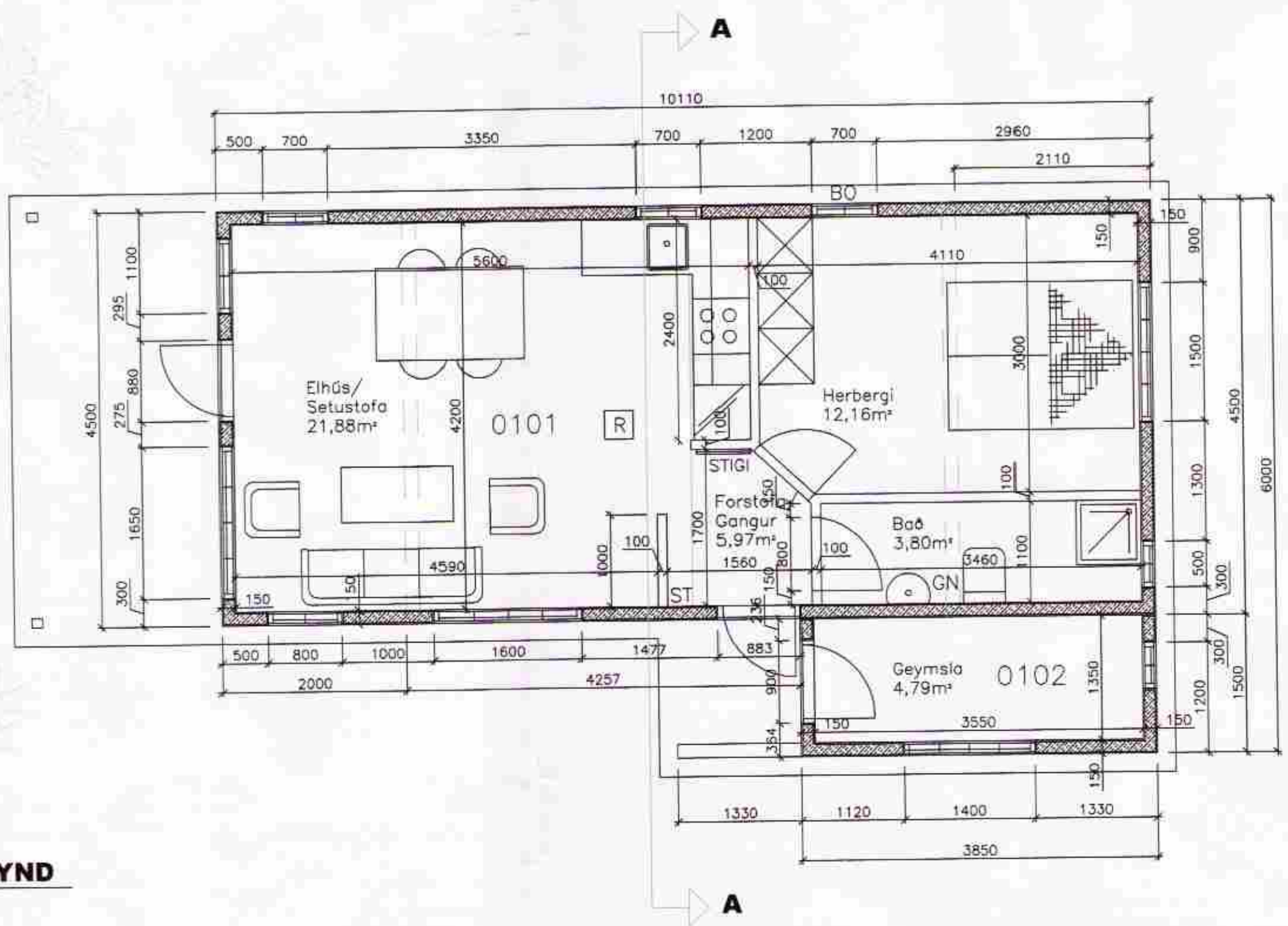

GRUNNMYND
M. 1:50

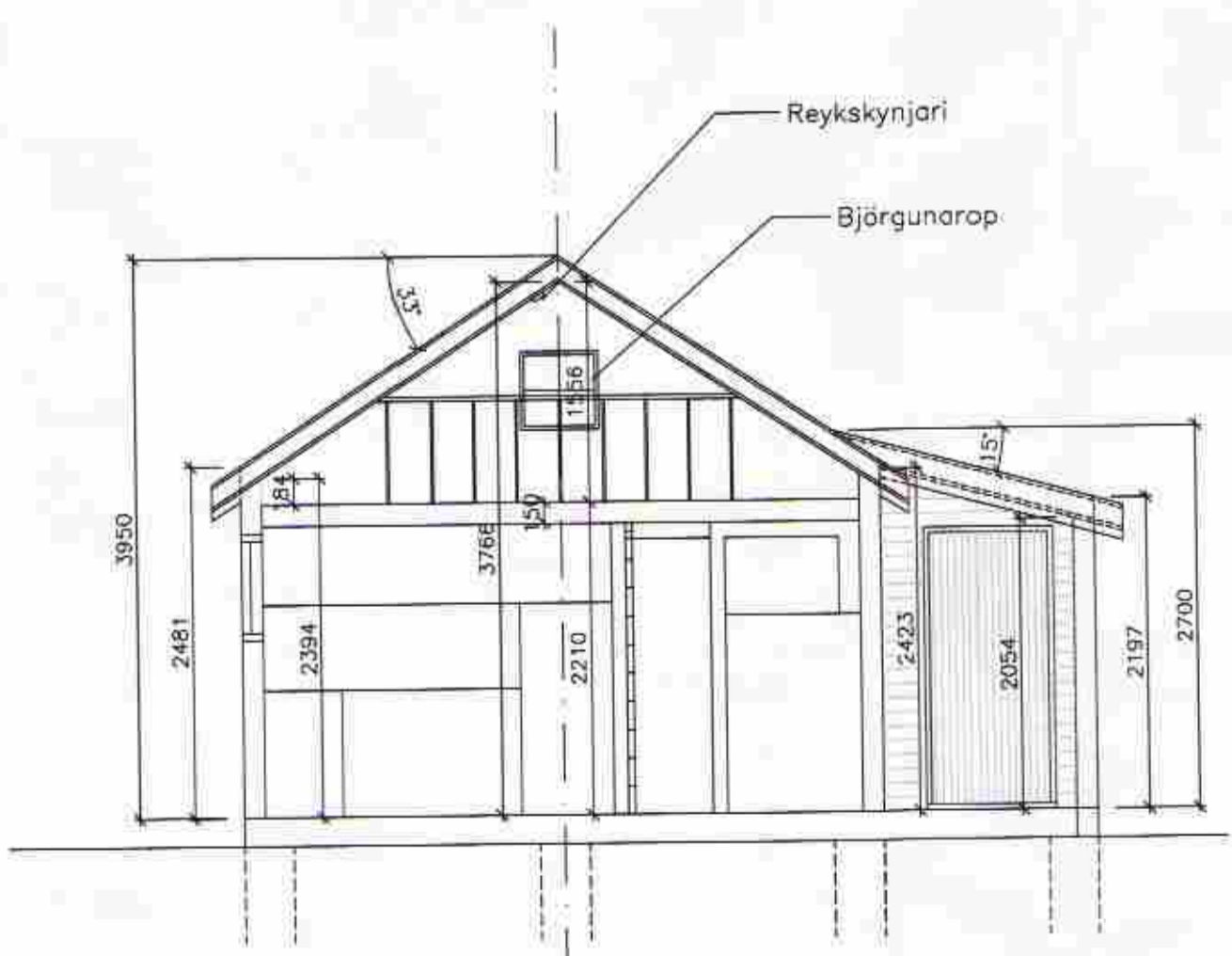

SNIB A-A
M. 1:50

SKÝRINGAR

- R Reykskynjari
- ST Slökkvitæki
- BO Björgunarop
- GN Gólfnidurfall

Verkefni:	SUMARHÚS		
	ÚTEY 2,LÓÐ 9		
Verkhli:	GRUNNMYND		
	ÚTLIT		
	SNIB		
	SKÝRINGAR		
Kvarði:	Teiknaði:	Dags:	
1:50	DISA	26.04.2012	
Samþykkt:	<i>Ólafur Þór Valdemarsson</i>		Blaðnr:
Kennitala:	150355-4279		1