

Inntaksskápur

Búnaður er fyrir lokað hitakerfi með forhitara, dælu og öðrum búnaði lokar, mælar, þenslukeyr o.s.fr. Tilbúnað tengigrindur td. frá Danfoss eða Tengil

Afrennsli

SKEMATÍSKMYND

GÓLFHITAGRIND

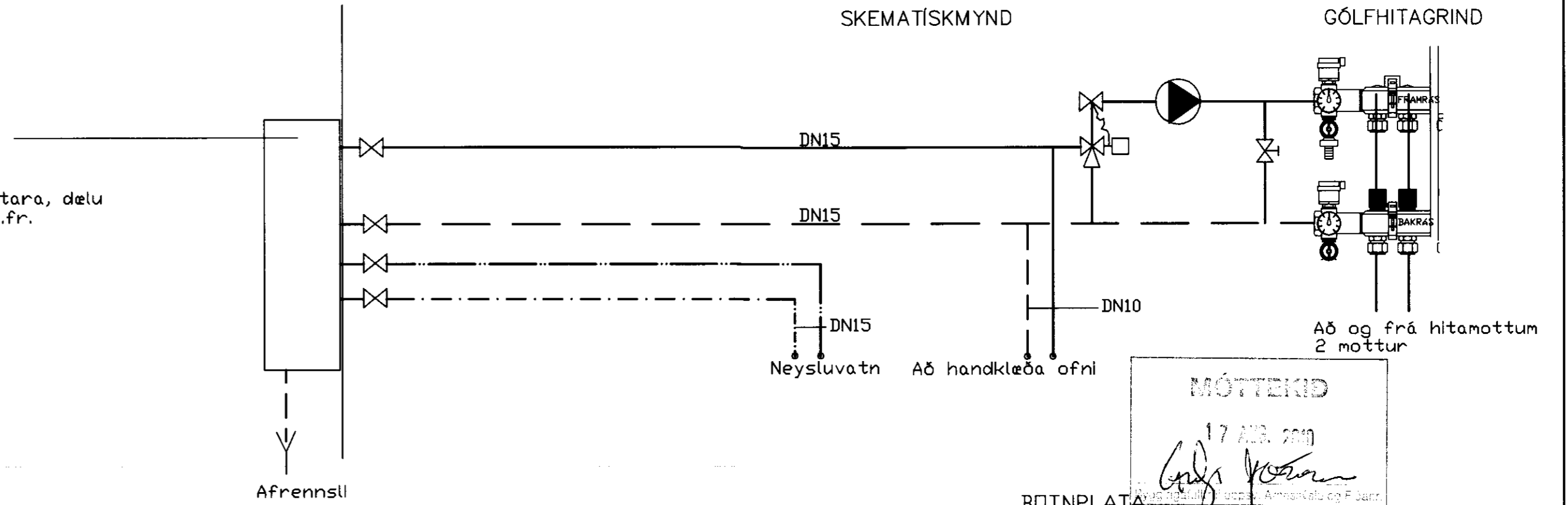

BOTNPLATA

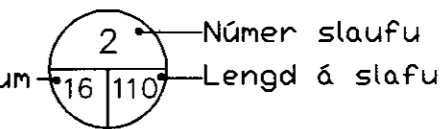
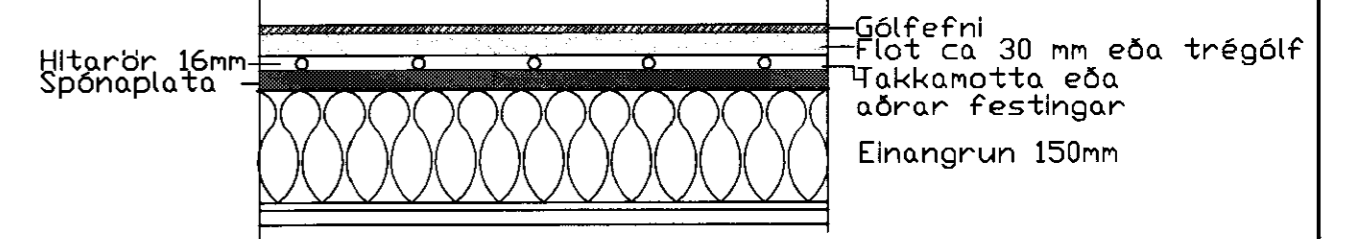

Bil milli röra í millimetrum

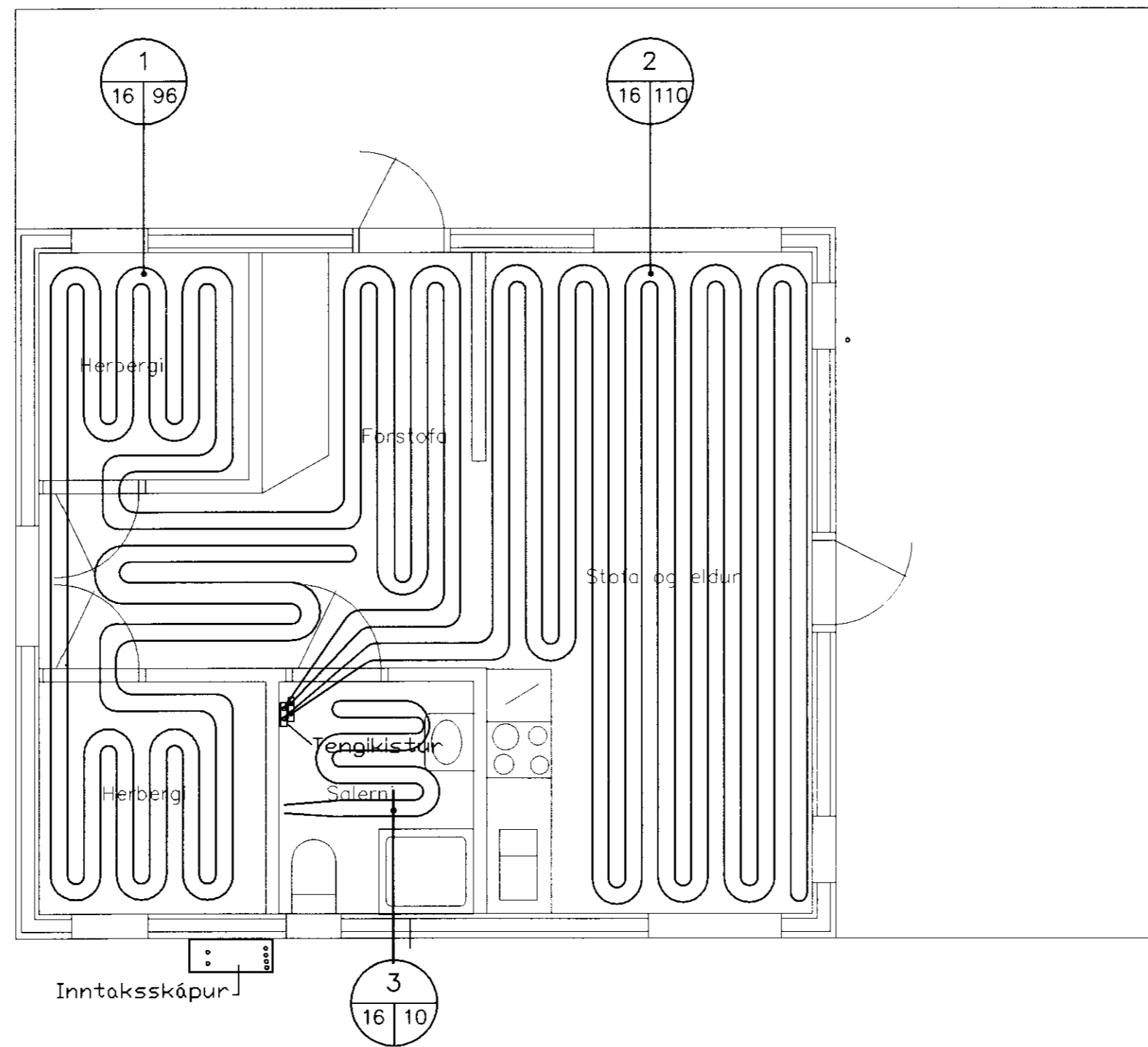

Inntaksskápur

SKÝRINGAR:

Dreifiskstur 20mm með innbyggðum hitamælum, stillilokum stjárnlokum og tengingum fyrir 16mm PEX rör stútafjöldi er 2 á hvorri kistu

Blöndunagrind er með dælu Grundfoss UPS 20-80, þriggja porta loka Danfoss VMV 20 og mótur Danfoss ABV með hámarks stilli á innrensi 50°C Hitastýring getur verið þráðlaus frá móðurstöð eða viruð stýring

Hitalagnir:

Allar gólfhitalagnir eru PEX með súrefnislíminu gerð fyrir 60 C og 6 bar í 50 ár, 16mm -PEX (Alpex)

Allar lagnir skulu þrýstiprófaðar með 6 bara þrýsting sem skal standa í 24 tíma.

Ofn 101 á baðherbergi er handklæðaofn með hitastýrðum loka í framsærri stærð ca 50\*120cm Lagnir er úr svörtu stáli eða plastlagnir

Vatnsrör:

Neysluvatnlagnir liggja í veggjum eða lagnarrind Efni í lögnum er annað hvort ryðfríar lagnir eða plast lagnir

ATH! Allt efni skal vera vottað.

- ST Sturta
- VS Vatnssalerni
- HL Handlaug
- EV Eldhúsvaskur

TÆKNIÞJÓNUSTAN SF  
Lágmúla 5-108 Reykjavík  
Sími 581 3844 fax 581 4740  
e-mail olafur@tth.is  
Olafur Þorbjörnsson  
110350-4659

SUMARHÚS Í LANDI  
ÚTEYJAR 2 BLÁSKÓARBYGGÐ  
LÓÐ 1b  
GÓLFHITALAGNIR  
KERFISMYNDIR SKÝRINGAR

Hannað.: ÓÁþ Dags.: 7-2010  
Teikn.: ÓÁþ Yfirfarið.:  
Kvarði.: 1:50  
Blað.: 3  
Af.: 3  
Nr.: L1003

Br. Dags. Breyting