

SNEIÐMYND A-A

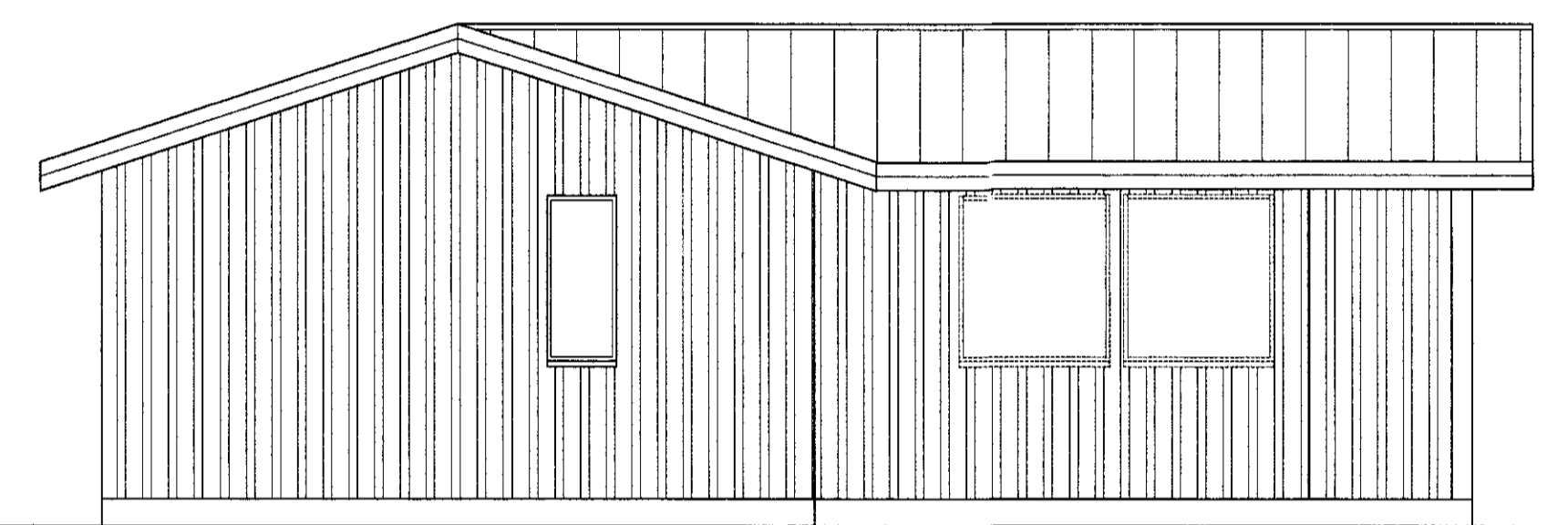

SUB-VESTUR

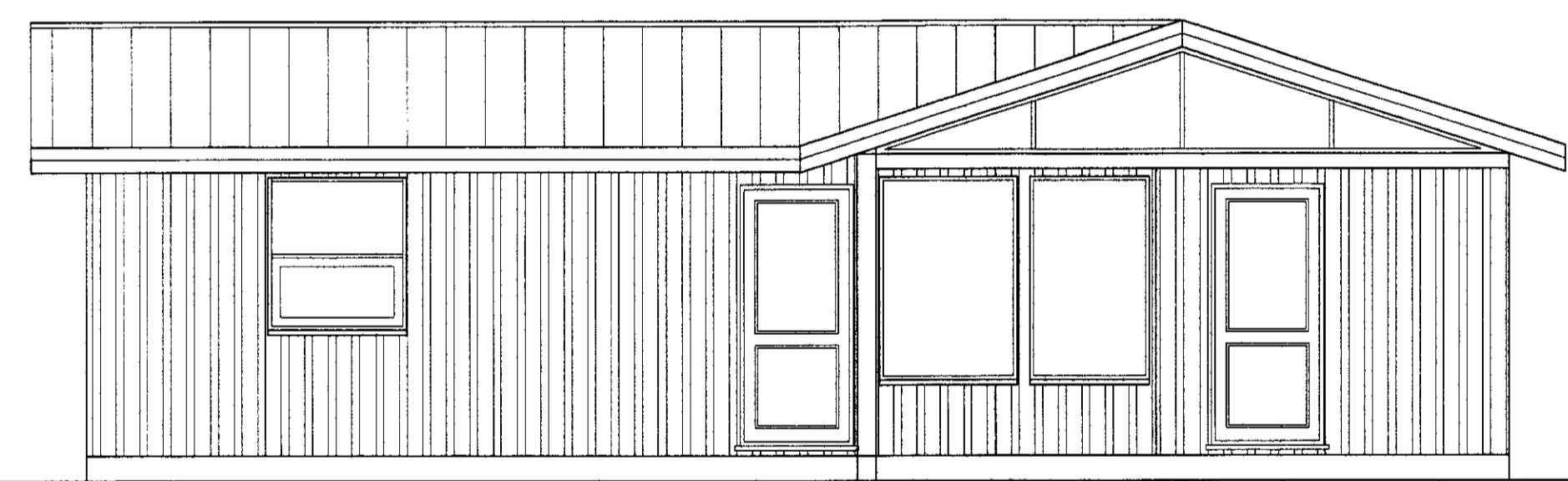

SUB-AUSTUR

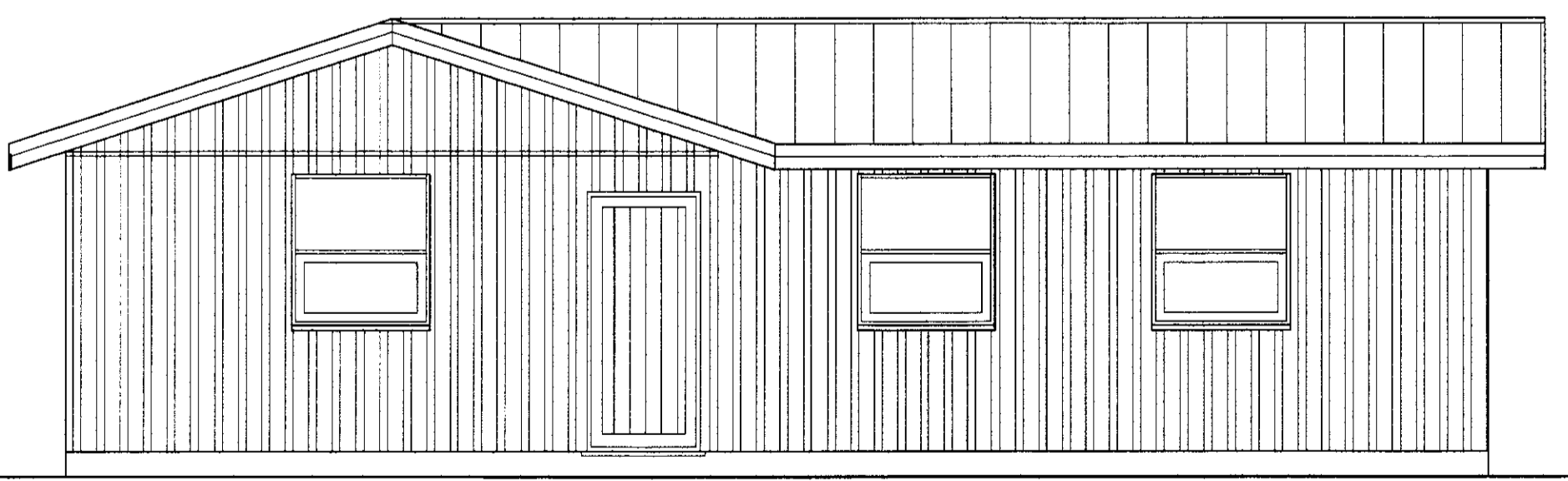

NORÐ-VESTUR

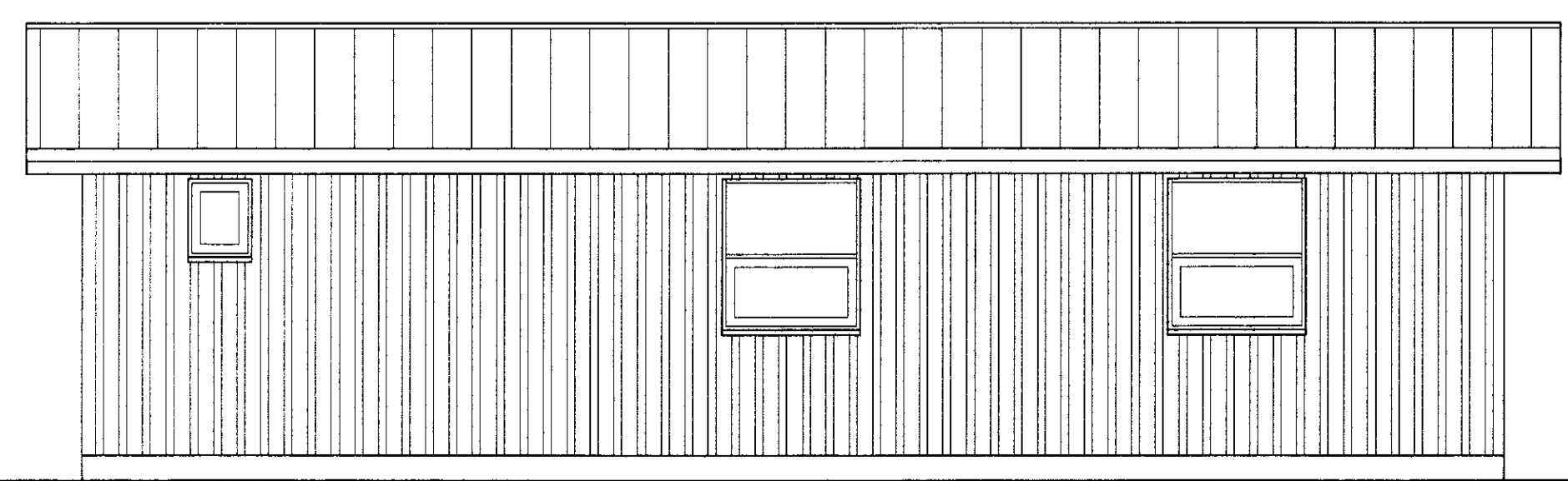

NORÐ-AUSTUR

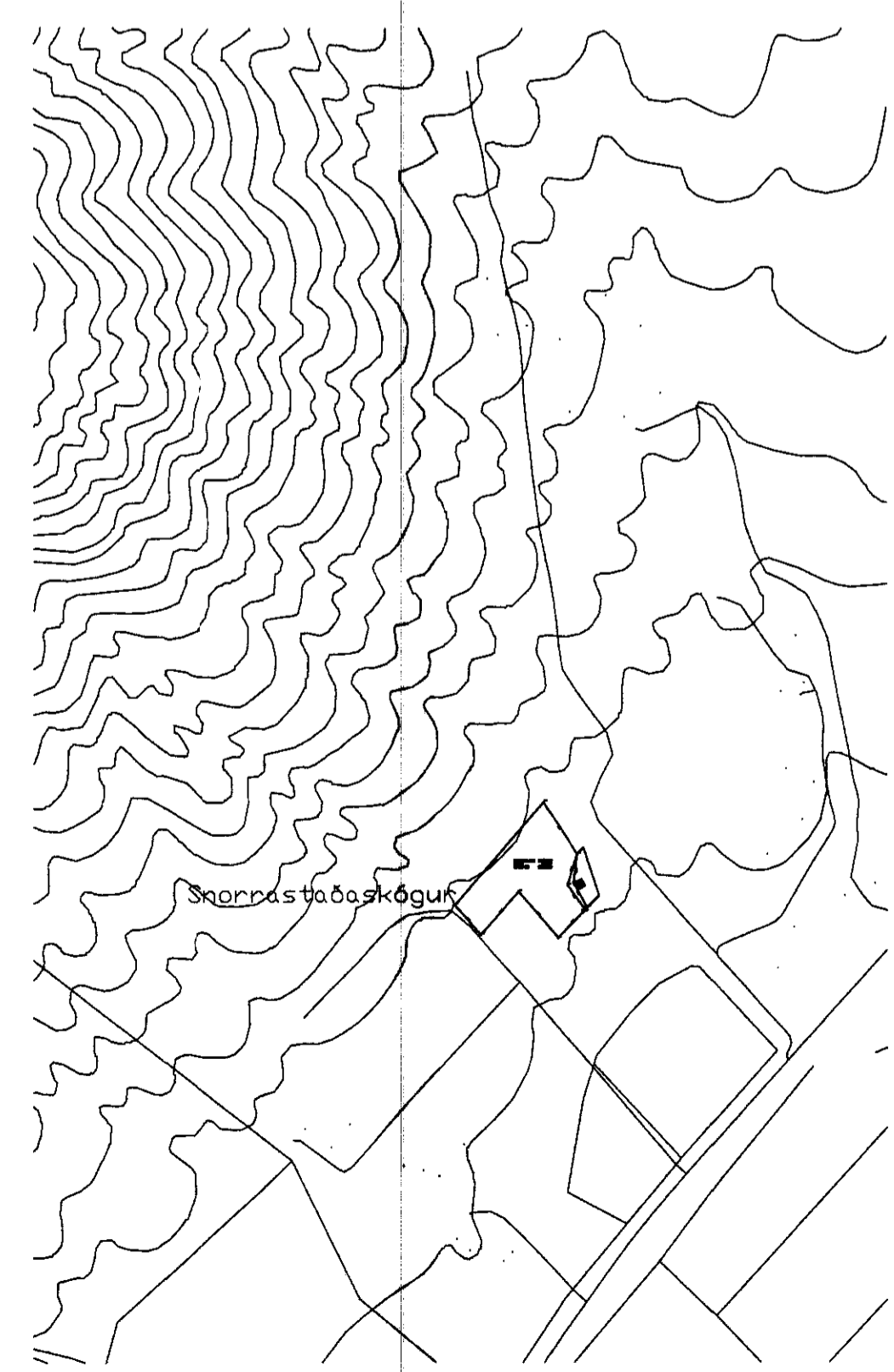

HEILDARYFIRLITM. 1:10000

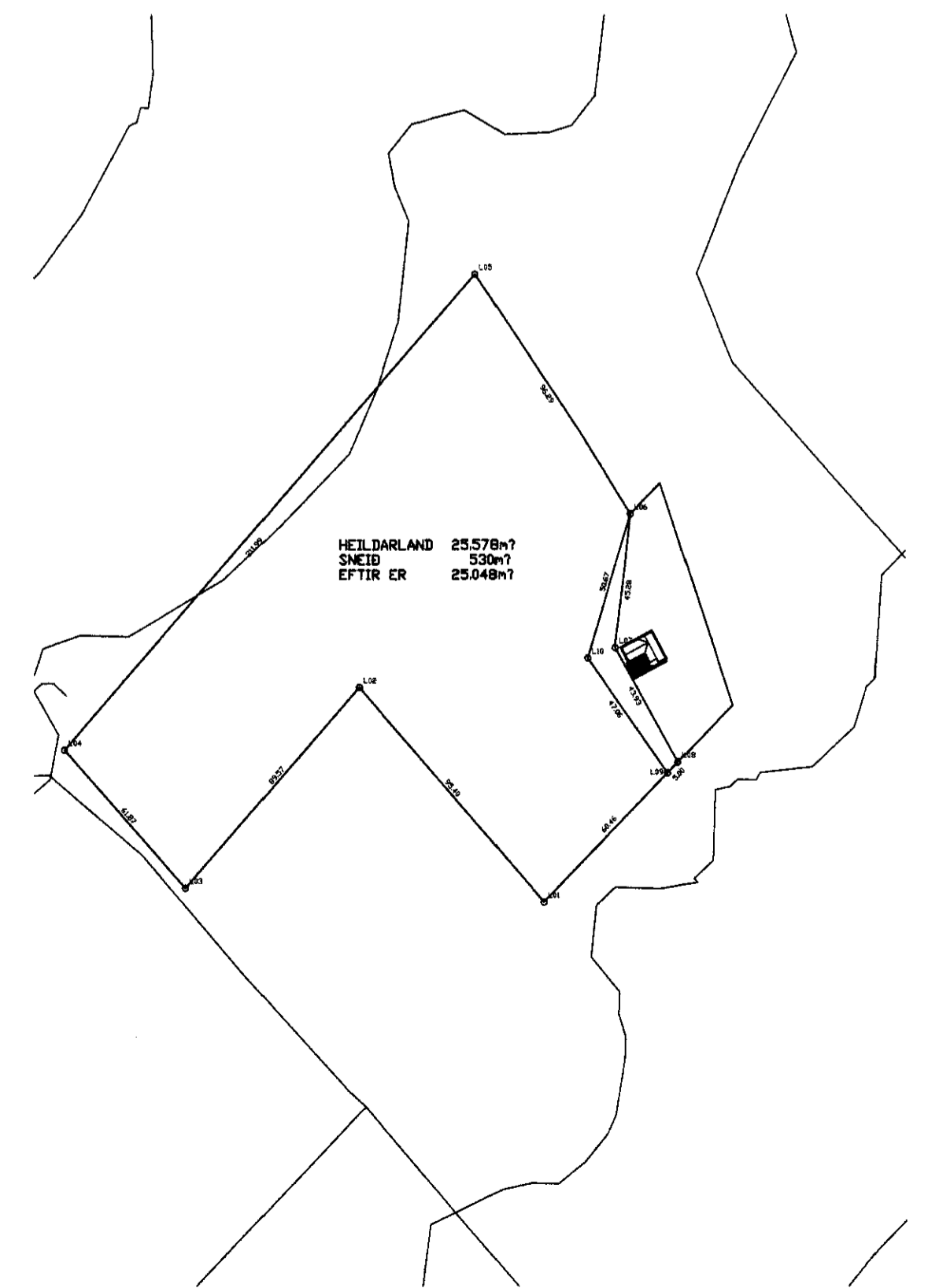

SAMPYKKT
 09 JUNI 2010
Reykjavík
 Byggingarritun og hönnun, Amessjella og Flóahra.

SNORRSTADIR
 VIBBYGGING
 LANDNR: 168101
 STAÐGR: 8721-3-48030080
 BYGGINGALÝSING
 Viðbyggingin byggist úr timbri frá S.G. Húsum Selfossi.
UNDRISTÖÐUR:
 Undirstöður eru steyptar járnbetri súlur undir dregana.
PLATA:
 Botnplata er úr timbri, gölfbitar eru 175x50mm er einangrist með 150mm steinullareinangrun.
ÚTVEGGIR:
 Útveggir eru úr 145mm timburgrind, er einangrist með 70mm steinull og klæddist með standandi klæðningu. Litaval hússins sé skv. skvörðun eignaða.
ÞAK:
 Þak er kraftsperru þak gerð úr timbri, einangrist með 200mm bakull og klæddist með þakurjárn eða sambarilegu.
GLUGGAR OG HURÐIR:
 Gluggakarnar og opningar fög eru úr tré. Í öllum gluggum verði tvöfalt k-gler (einangrunargler).
UPPHITUN/LAGNR:
 Upphitun hússins verður með hitaveitu. Öfnalagnir verður í húsinu Neyslu- og hitalagnir eru staðsettar í veggjum og gölfplötu. Lagnaefni skal allt vera vottað af RB. Fram kemur á teikningum hvar niðurföll eru staðsett.
LÉTTIR INNVEGGIR:
 Léttir innveggir eru byggðir upp úr 70mm. Timburgrind/dúslöðum er klæddist annaðhvort með 2x13mm gipsplötum á hvora hlið eða 12mm spónplötum með 13mm gipsplötum í ytra lagi og einangrast með 70mm steinull.
BRUNAVARNIR:
 Fram kemur á teikningu hvar slökkvitæki og björgunarpopp eru staðsettir.
INNÞÖK:
 Innþök verða í á húsinu.
KÖLUNARTÖLUR SAMKV. BYGGINGAREGLUGERD.
 Botnplata 0,3 w / m²k
 Útveggir 0,3 w / m²k
 Gler og karnar 2,0 w / m²k
 Hurðir 3,0 w / m²k
 Þak 0,2 w / m²k
HELSTU STÆRDIR:
 Heildarflatarmál sumarhúss 80,8m²
 Heildarrúmmál sumarhúss m./botnpl. 255,6m³
 Stækun sumarhúss er = 14,8m³

TAKN & TEIKNINGUM:
 B Reykiskynjari
 SL Slökkvitæki
 BD Björgunarpopp
 LR Loftþræsling
 GK Gólfkátar
 GN Gólfniðurföll
 GSN Niðurföll m/ gegnumstreymi
 R,R Rafmagnstafla
 01.01 Matshluta og noteyninganúmer
 Rýmingarútt björgunarpoppa
 Rýmingarleið
 18,70 Kátar á snöðum

SGHUS		AUSTURVEG 88 800 SELÞESS SM-LAÐ 265 FAX LAÐ 353 NETFANG: sgh@sghus.is VEFANG: www.sghus.is	
SNORRSTADIR			
Grunnmynd, Útlit og Sneiðmynd Afstöðumynd			Kvarth. 1:50
HANNAÐ	TEIKNAD	ÞAGSETNING	VERKNDMÉR
Kjartan Sigurðsson t: 121 066-2809	Kjartan Sigurðsson t: 121 066-2809	28.05.2010	10047
SKRÁRNAMFN	SAMPYKKT	TEIKNING NÖMUR	
Kennitalastofa.dwg			A-101