

Helstu stærðir:  
 Grunnflötur fristundahúss 30,0 m<sup>2</sup>  
 Brúttó rúmmál 101,6 m<sup>3</sup>

**BYGGINGARLÝSING:**

Húsið er staðbyggt á steyptri einangraðri plötu með 70 mm einangrun. Útveggir eru úr 50 x 150 mm trégrind með 150 mm steinullareinangrun, grindin er klædd að utan með 12 mm VL krossvið þá 19 mm laktum og loks vatnslæðningu úr timbri. Að innan er rakavarnalag og raflagnagrind, þá tréplötuklæðning í fl 2. Þak er úr trésperrum 50 x 225, og klæðist að ofan með 25 x 150 mm borðaklæðningu, þá þakpappa og loks bærustáli sem neglist í aðra hverja báru nema á jöðrum, þar neglist í hverja báru, bil milli neglinga mest 600 mm. 2 stk 32 mm rör komi í hvert sperrubil til útloftunar. Að neðan er þakið einangrað með 200 mm steinull milli sperra, neðan á sperrur kemur rakavarnalag, 1100 pam, og loks klæðning úr tréplötum í fl 2.

**SAMPYKKT**  
 26 FEB. 2009  
*Stefán Ingólfsson*  
 Byggingaálftrúi uppsv. Árnæssýslu og Flóahv.

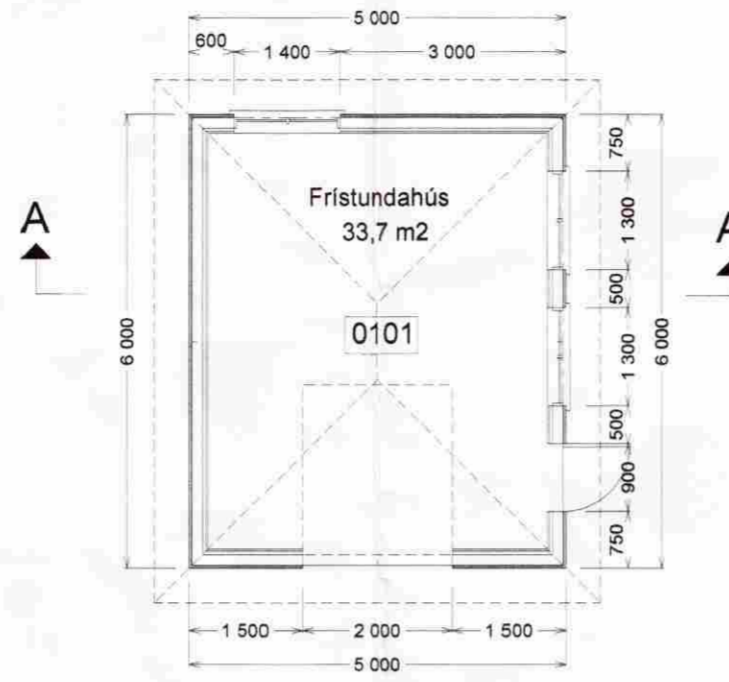

GRUNNMYND 1:100



VESTURHLIÐ, 1:100



SUÐURHLIÐ, 1:100



AUSTURHLIÐ, 1:100

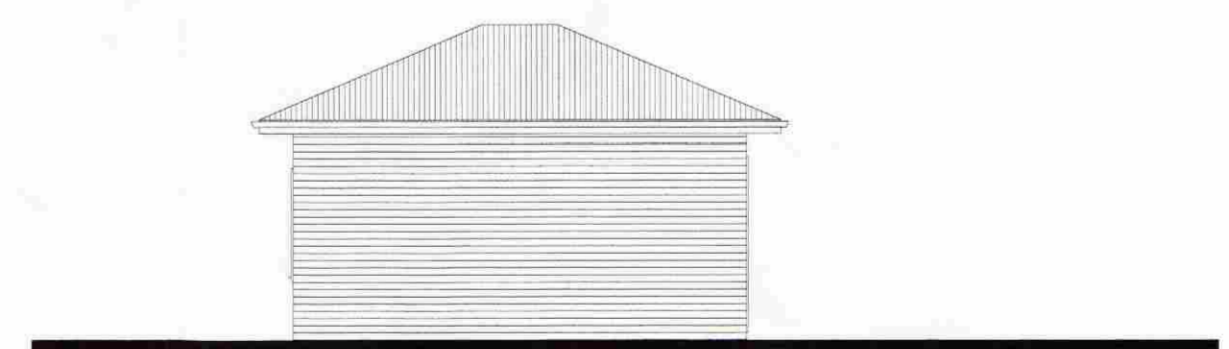

NORÐURHLIÐ, 1:100

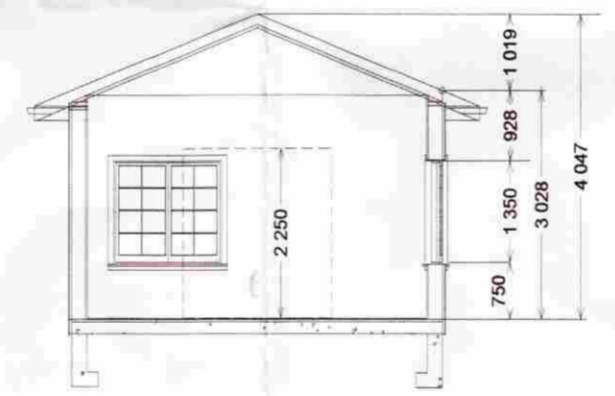

SKURÐUR A, 1:100

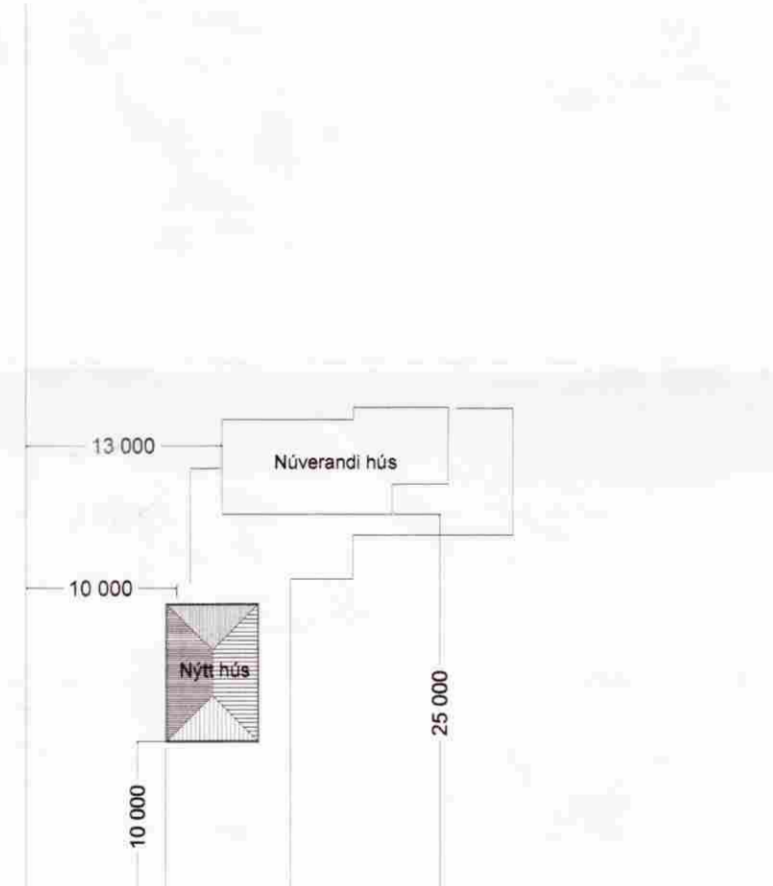

AFSTÖÐUMYND 1:500

**HUGVERK HÖNNUNARÞJÓNUSTA**  
**STEFÁN INGÓLFSSON ARKITEKT**  
 stefanlax2@simnet.is s:848-1316

Sumarhús V-gata - Í landi Miðfells-Þingvallahreppi  
 Matshluti 02, Landn.r 170747-Fastanr.220-9323

Kópavogi 15.12.2007 *Stefán Ingólfsson* 010251-4359  
 Verkefni nr. 0394- Teikning nr. 0394-0001