

Samþykkt  
27 MARS 2007  
*Hilmar Einarsson*  
Byggingarfulltrúi uppsveita Arnessyslu

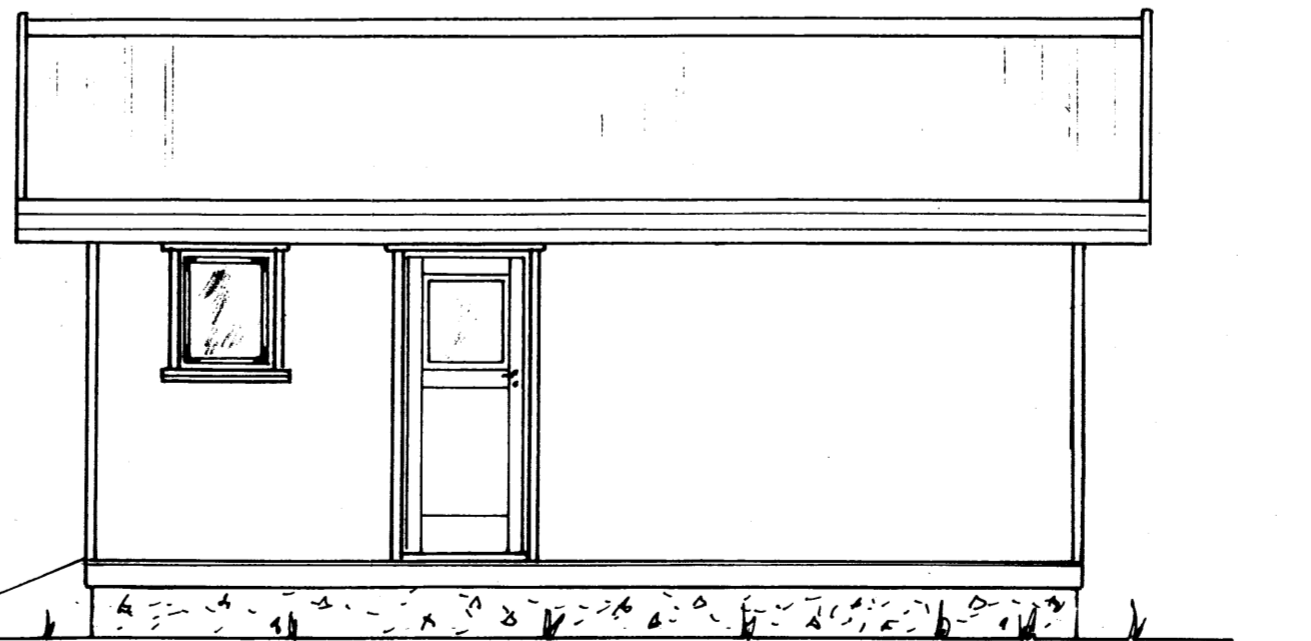
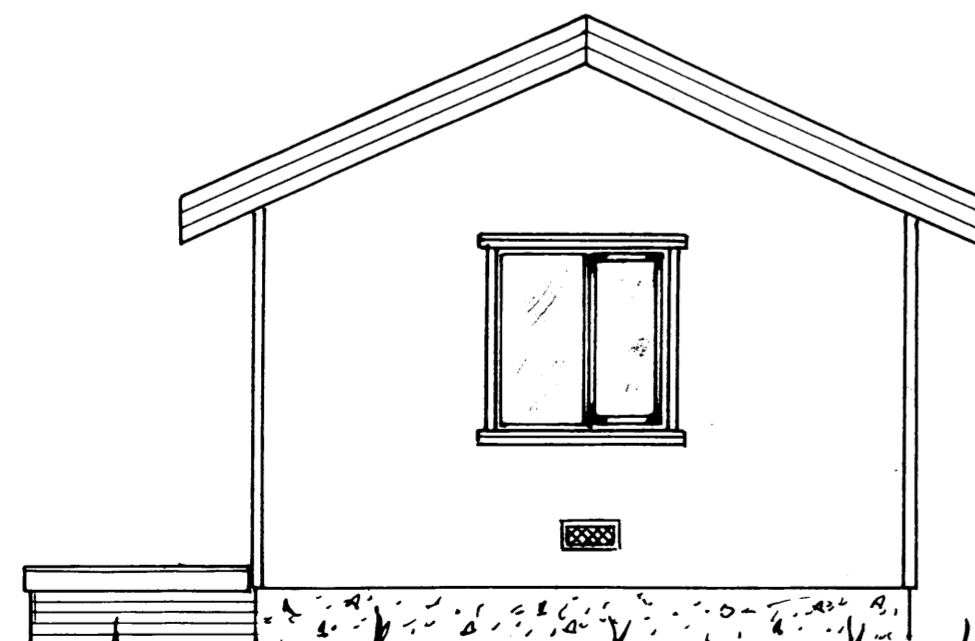
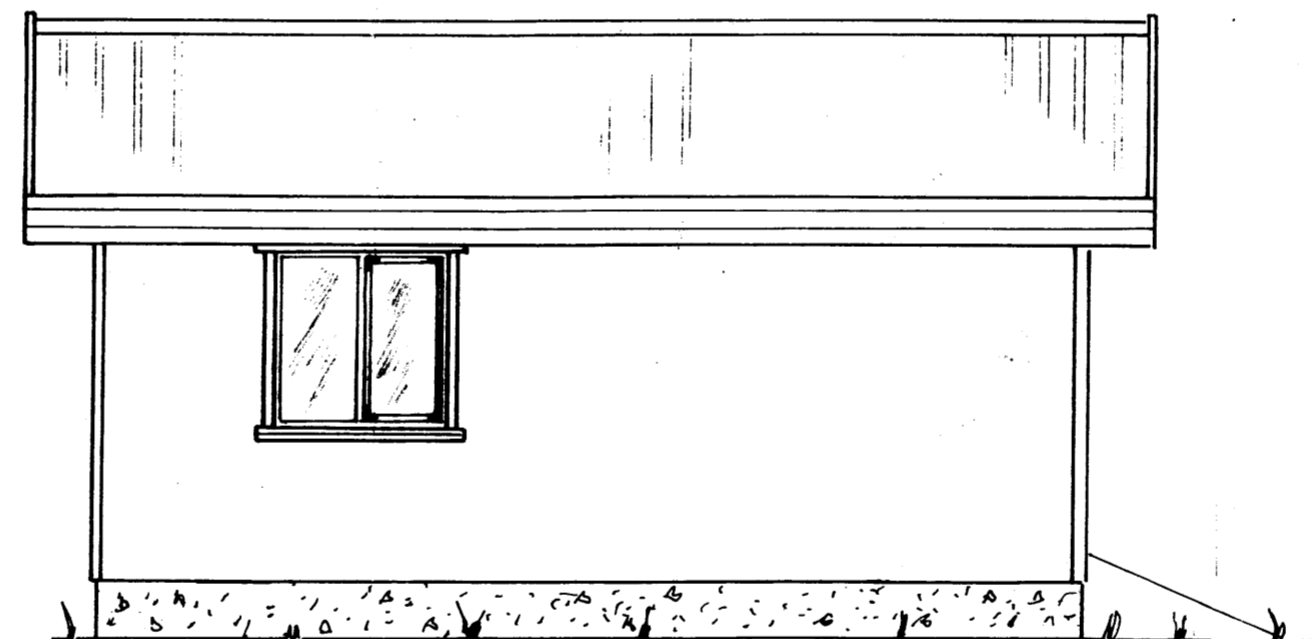
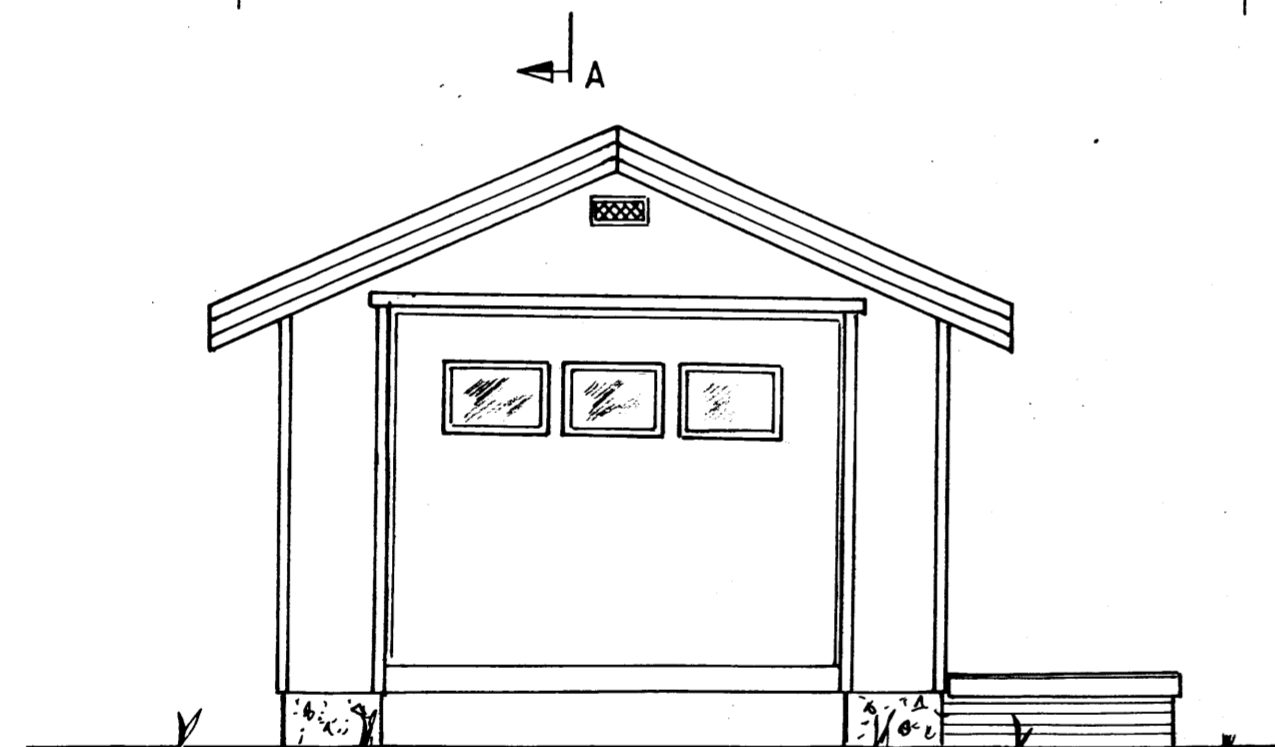

### LÝSING:

#### HÚS BYGGT ÚR TIMBRI

**UNDIRSTÖÐUR:** Sökkull m/botnplötu, steinsteypa S250. Undir botnplötu og innan á útveggjasökkklum er 7,5 cm frauðplasteinangrun.

**VEGGIR:** Grind 50x125 5.fl. fura húspurrkað, gæðastaðall T1, grenikrossviður 10mm, mm loftrými, vatnasklæðning einangrun þéttsteinull 125, plastdúkur, raflagnarými 3,5cm, innri veggklæðning (val eiganda).

**ÞAK:** Sperrur 50x150 4fl. fura húspurrkað gæðastaðall T1, panill, klæðning fura 25x150 með 3mm millibili, þéttsteinull með vindpappa, þakpappi, þakefni. Loftun, plaströr 20mm, snjögildrurör.

**GLUGGAR:** Fura smíðaviður 1. fl. 'B', fúavarið 2 umferðir.

**MILLIVEGGIR:** Grindur 50 x 75 5. fl. fura húspurrkað, gæðastaðall T1, 10mm klæðning (val eiganda).

**SAMSETNING:** Öll tengijárn, naglar, skrúfur og boltar skulu vera galvanhúðað.

**BRUNAVARNIR:** Reyðskynjarar og 6kg. slökkvitæki. Klæðningar utannúss og innveggja skulu vera í brunaflokki 2. Björgunarop á svfnherbergjum.

Dags: mars '07  
Mkv: 1:50  
Nr.  
Bíl-03-01

Bílskúr — í landi, 'Midfells' 8721 Bláskógarbyggð 'Arness.  
Lóð nr.22 við V-götu stærð 5000 m<sup>2</sup>  
Eigandi: Gunnar Örn Guðmundsson kt.261175-2909  
Grunnm. snið og útlit 30.15m<sup>2</sup> Bílskúr

TEIKNIVANGUR

*Hilmar Einarsson* 201032-4829