

**AFKÖST  
GÓLFHITALAGNA  
TAFLA YFIR GÓLFGEISLA, FRAMRÁSARHITI 42°C**

OFN/SLAUFU NR	REIKNUD (W)	MINNSTU AFKÖST (W)	MESTU LENGD (M)	MESTA HÆD (CM)	RAUN-AFKÖST (W)	ATHUGASEMDIR
HERBERGI	SLAUFU 1	1494	83			
HERBERGI	SLAUFU 2	1008	56			
HERBERGI	SLAUFU 3	1620	90			
GANGUR	SLAUFU 4	972	54			
STOFA-1	SLAUFU 5	1710	95			
ELDHÚS STOFA-2	SLAUFU 6	1962	109			
BADHERBERGI	SLAUFU 7	684	38			
SAMTALS:		15,120				

Skýringar-Gólfhiti  
 1 Dæla UPS 25-80 hraði 2  
 2 3-Vega loki, VMV-20 Danfoss + FAVK hitastillir (eða sambl.)  
 3 Hitastillir KP77, 20-50°C. Lok á 50°C framrásarhiti, opni aftur á 45°C  
 4 Segulloki, EVSI-15  
 5 Hitamælir, 0-100°C  
 6 Renniloki  
 7 Einstreymisloki  
 8 Sjálfv. útlöfunarventill  
 9 Mótrolkar á deiliskistutötu

Hönnunarhitastig á framrás er 42°C en á bakrás 37°C  
 Hitanemar komi á allar slaufur

**SKÝRINGAR**

- KÚLULOKI
- RENNILOKI
- HITAMÆLIR
- ÞRYSTIMÆLIR
- RENNISLISMÆLIR
- EINSTREYMISLOKI
- TÆMINGARLOKI
- SIÁ
- HÉMILL
- ÞRYSTIJAFNARI - T.D. DANFOSS AVP-15
- BLINDAÐUR TENGIMÓGULEIKI FYRIR SNJÓBRÆÐSLU
- ÖRYGGISLOKI - 6 KG/CM2
- STILLITE
- SLAUFULOKI - T.D. DANFOSS AVDA-15

SJÁ SÉRTEIKNINGAR AF UPPBLÖNDUN VEGNA HEITS POTTIS.

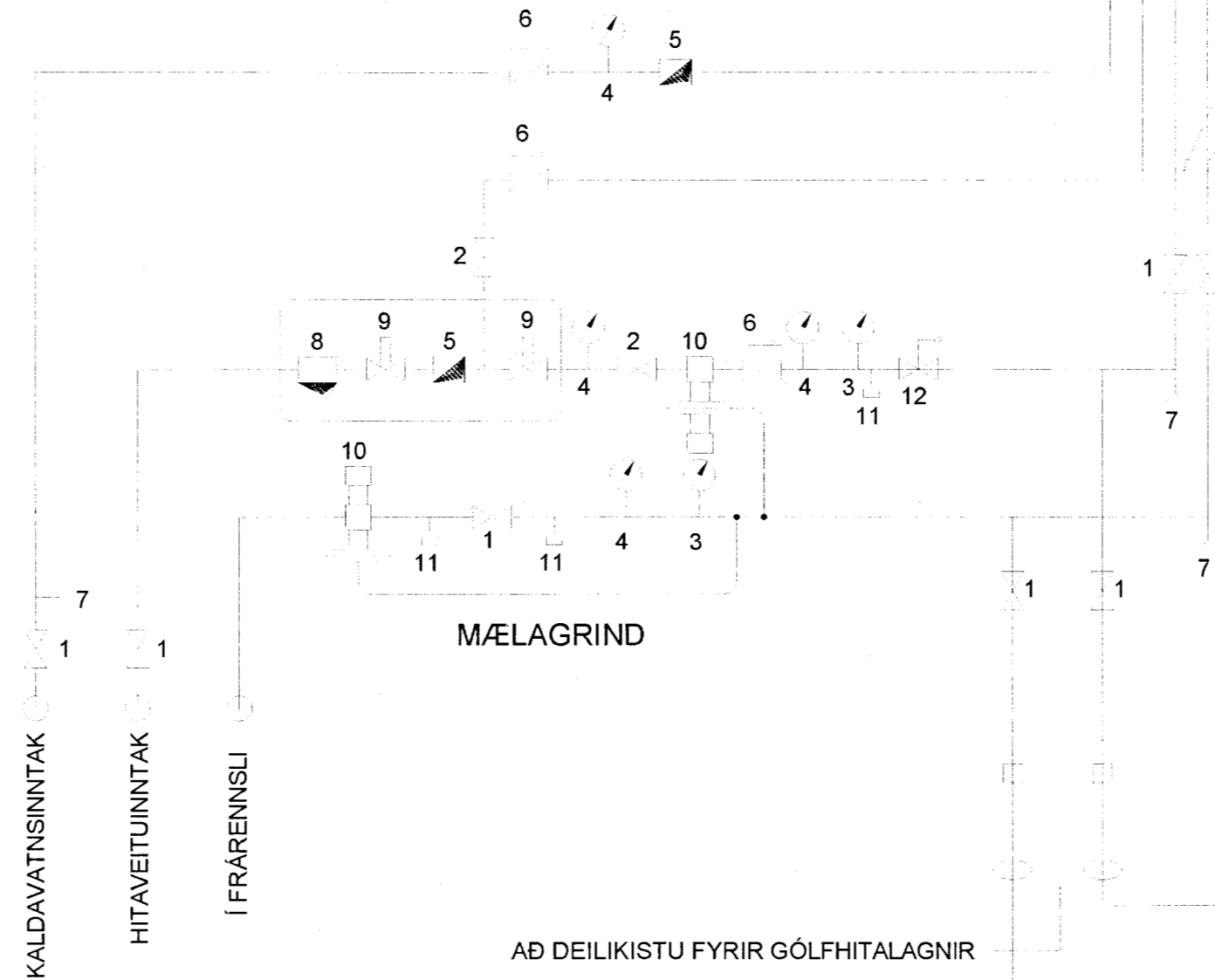

**1. MERKINGAR**

- X: ÖPNANLEGUR GLUGGI Eða ÖPIN RIST
- F: LOFTHITASTYRÐUR FRAMRÁSARLOKI
- B: VATNSHITASTYRÐUR BAKRÁSARLOKI
- BR: BRUNNUR
- BS: BRUNASLANGA
- GN: GÖLFNIDURFALL
- D: ÞAKNIDURFALL
- EV: ELDHÚSVASKUR
- SV: SKOLVASKUR

**2. FRÁRENNSLISLAGNIR**

- PV: ÞVOTTAVÉL
- DU: ÞURRKARI
- UV: UPPÞVOTTAVÉL
- HL: HANDLAUG
- BK: BAKKAR
- SB: STEYPIBÁD
- VS: VATNSALERNI
- GH: GÖLFTÚTUR FYRIR TENGINGU
- GN: BAKRENNSLIS HITAVEITU
- HR: HREINSILOK
- F: FALLPIPA
- SS: KRANI MED SLONGUSTÚT
- TK: TÆMINGARKRANI
- NF: NIDURFALL MED VATNSLÁS UTANHÚSS
- UK: ÚTKRANI

FRÁ BRUNNUM AD TENGISTAD VID LÓÐARMÖRK KOMI STEINLAGNIR (ST) AFRENNSLU HITAVEITU SÉ UR PEH PLASTI (ER TIL STADAR). YFIR JARÐVATNSLAGNIR SKAL SETJA DRENMÖL NR. 1 OG DRENDÚK. OFAN BOTNPLOTU. LAGNIR SÉU UR VIBURKENNDU PLASTI TIL NOTKUNAR INNAHÚSS (T.D. POLYPROPYLEN). FESTINGAR Á FALLPIPUM SKULU VERA VID HVERJA GÖLFPLÖTU OG TVÆR Á MILLI PLATNA. ÖFT ÞENSLUSTYKKI SKAL VERA Á HVERRI HÆÐ, EF SAMSEYTI ERU SÖÐIN SAMAN. ANNARS ER NÆGLEGST AD DRAGA RÖR TIL Í MUFFUM, T.D. 10 MM Í MUFFU, TIL AD TAKA UPP ÞENSLUNA. HREINSILOK SKULU VERA ÞAR SEM SÝNT ER Á TEIKN. LÓÐRÉTTAR FALLPIPUR SKULU VERA UR PLASTI OG EINANGRAST MED 25 MM GLERULLARHÖLUM OG VEFJA MED SISALPAPPA EÐA PLASTDÚK.

**LEGA LAGNA:**

- PU: PIPA FER UPP
- PN: PIPA FER NIDUR
- VG: VID GÓLF
- VL: VID LOFT
- IR: Í RAUF
- IV: INNAN Í VEGG
- IE: INNAN Í EINANGRUN
- AV: Á VEGG
- IP: Í PLÖTU
- UL: UNDR LOFTI
- OL: OFAN Á MILLILOFTI
- YD: YFIR DYRUM

**GÓLFHITAKERFI-DEILIKISTA**

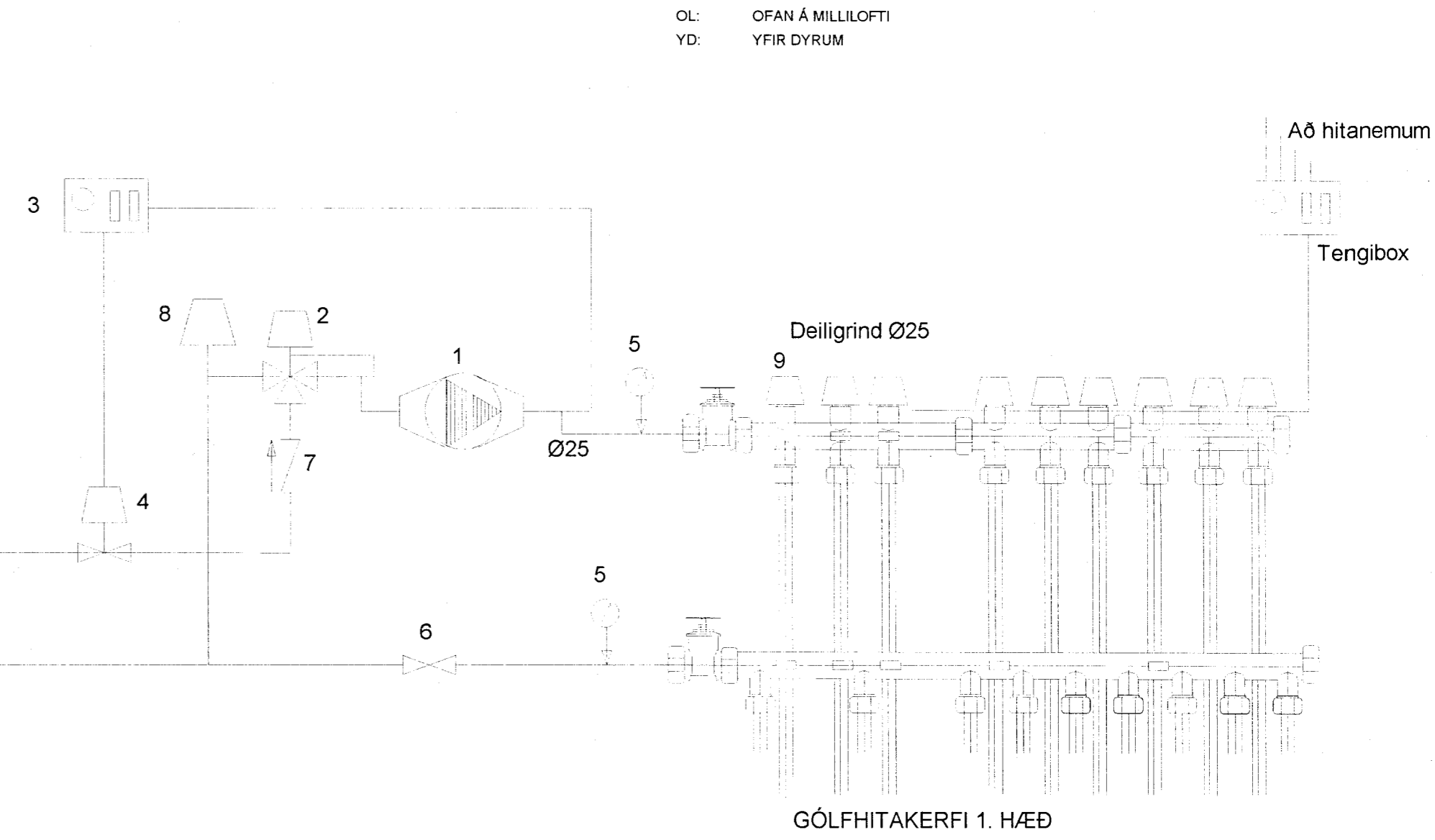

GÓLFHITAKERFI 1. HÆÐ

**3. VATNSLAGNIR**

HEIMEDARPIPA FYRIR KALT VATN SÉ UR PEH-PLASTI. NEYSLUVATNSLAGNIR SÉU RÖR Í RÖR LAGNAKERFI ÞVERMÁL LAGNA ERU GEFIN UPP Í MM OG ERU NAFNMÁL ÞEIRRA. ALLAR TENGINGAR VID HREINLEITISÆKI ERU 15 MM. NEYSLUVATNSLAGNIR SKULU LIGGJA UNDR EINANGRUN.

**4. HITALAGNIR**

GÓLFHITAKERFI ER BYGGT UPP MED SLAUFUM SEM TENGST DEILIKISTU EÐA BAKRÁS OFNA EFTIR ATVIKUM LAGNAEFTIR ER Ø20x2 PEX-PLASTLAGNIR MED SÜRENSÐÉTTRI KAPU SEM KOMA OFAN Á PLÖTU, Í EINANGRUN OG ILOGN, ALMENNIT MED 150 TIL 200mm MILLIBILI. STOFNLAGNIR FRÁ MÆLAGRIND AD DEILIKISTU ERU Ø32x2,9MM WIRSDO EVAIPEX-PLASTLAGNIR Í Ø20MM PEH-HÚFBARRÖRUM. STOFNLAGNIR ERU LAGÐAR OFAN Á PLASTEINANGRUN UNDR PLÖTU Á 1. HÆÐ (UNDR JARNBENDINGU). Á ALLA ÖFNA KOMI LOFTSKRÚFA, STILLITE OG SJÁLFRVIKUR ÖFNLOKI SKV. ÖFNATÖFLU. GÓLFHITALAGNIR SKAL ÞRYSTIPRÖFA PREPASKIPT SAMKVÆMT FYRIRMÆLUM FRAMLEIÐANDA LAGNAEFNIS. HALDA SKAL SKYRSLU YFIR NIDURSTODUR ÞRYSTIPRÖFANA. ALLT LAGNAEFTIR SKAL VERTAD. HITAKERFI ER BLANDAÐ KERFI, ANNARS VEGAR GÓLFHITAKERFI OG HINS VEGAR ÖFNAKERFI. LAGNAEFTIR UR PLASTI POLI A.M.K. 70° HEITT VATN AD STADALDI. HITALAGNIR ERU SVARTAR STÁLPIPUR. EINANGRA SKAL PIPUR MED 20 MM GLERULLARHÖLUM OG VEFJA SÍÐAN MED PLASTDÚK. PIPUR Á VEGGJUM SKULU LIGGJA MINNST 100 MM YFIR GÖLFPLÖTU. ÞVERMÁL LAGNA ERU GEFIN UPP Í MM OG ERU NAFNMÁL ÞEIRRA. ALLAR TENGINGAR INN Á ÖFNA ERU 10 MM. Á ALLA ÖFNA KOMI LOFTSKRÚFA, STILLITE OG SJÁLFRVIKUR ÖFNLOKI SKV. ÖFNASKRÁ. HITAKERFI MÖAST VID EINANGRUN SKV. BYGGINGARREGLUGERÐ OG TVÖFALT GLER Í ÖLLUM GLUGGUM.