30-2,1

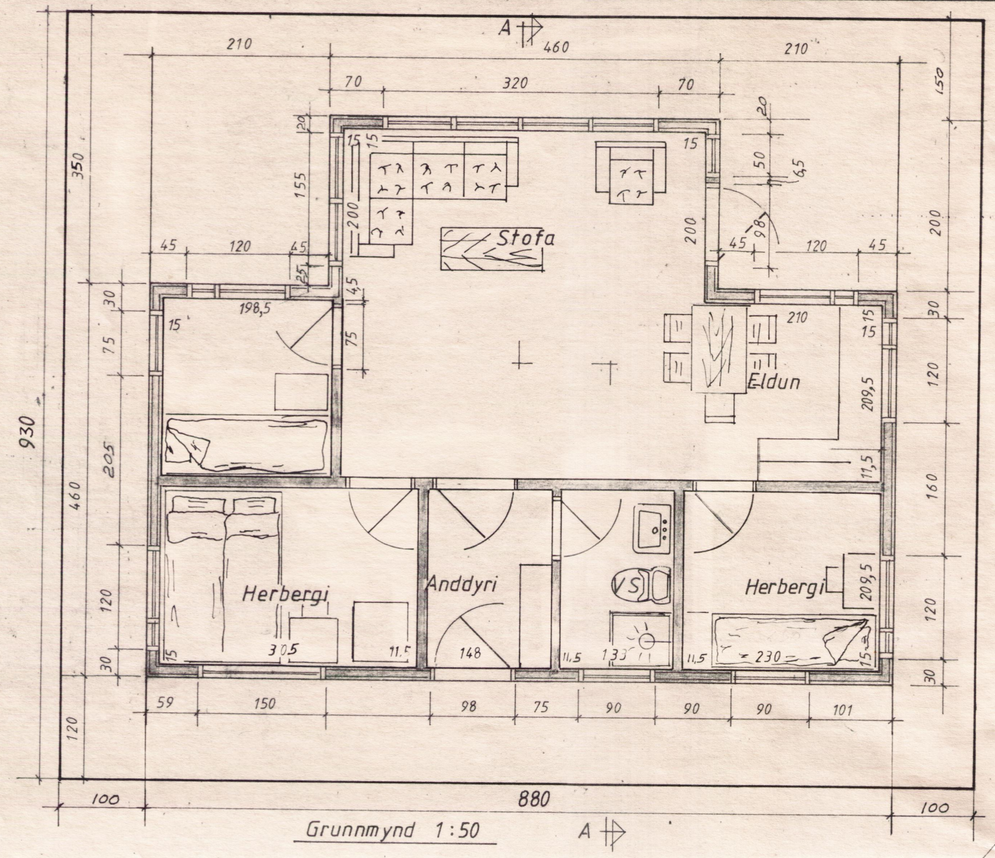

Grunnmynd 1:50

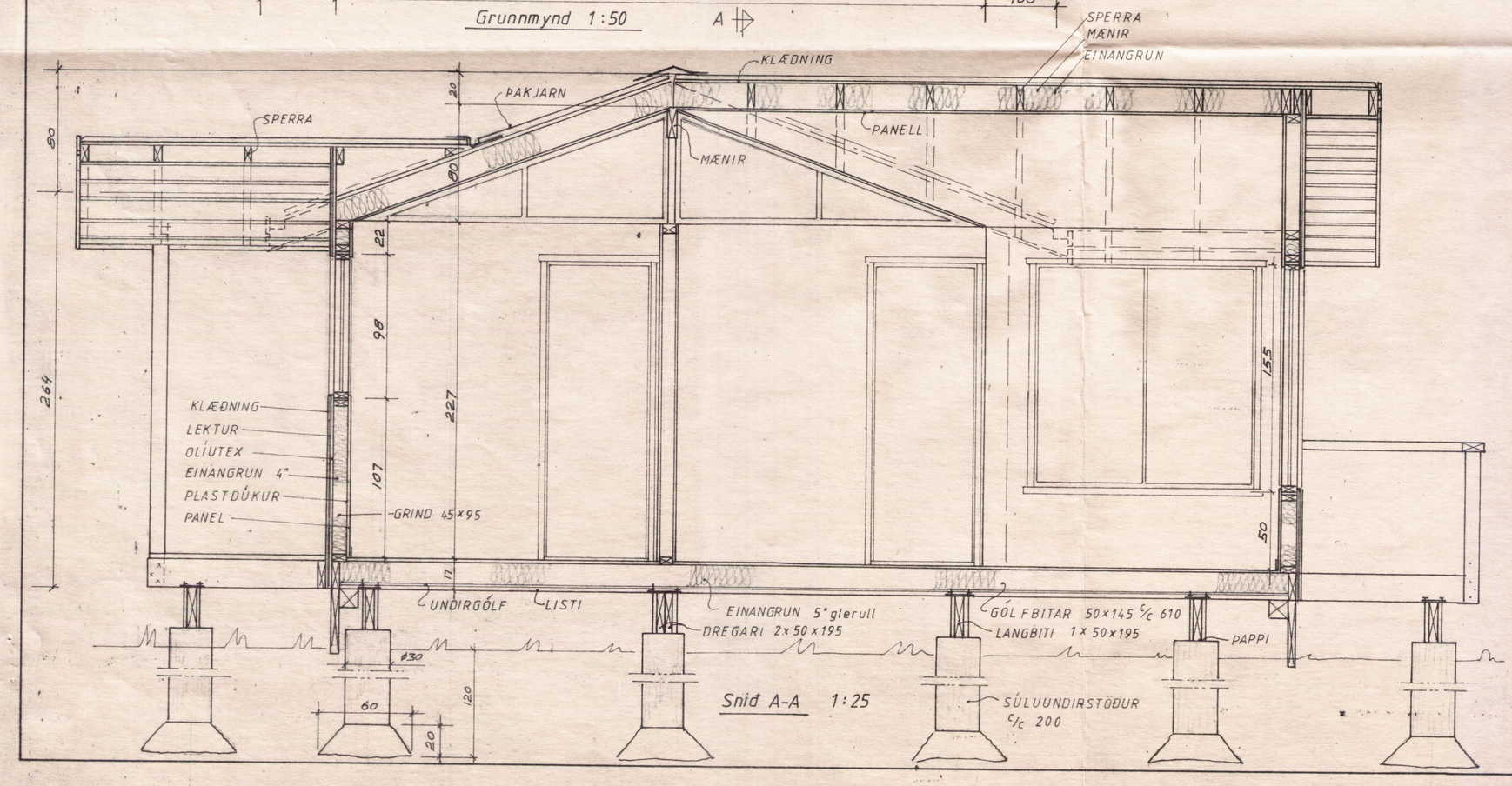

Snið A-A 1:25

Teikning samþykkt í aðalatriðum. Með þessu er þó ekki takmörkuð ábyrgð yðar varðandi málrétta og tæknilega gallalausa útfærslu

Teikningu þessa og lýsingu eða model þar af má ekki nota, endurgera eða flytja með neinu móti á hvaða formi sem er eða með hvaða aðferð sem er þar með talið ljósritun, mikrófilmum og skráning eða með nokkru upplýsingageymslu eða endurheimtukerfi án skriflegs leyfis frá höfundi.

Hús nr. 026-1

Eigandi: Karl Valgeir Jónsson Melási 4 210 Garðabæ Nafnnr 5498-6319 Sími 91 53420		TEIKNIVANGUR Súðarvogi 4, 104 Reykjavík Nnr. 8859-1461, Sími 681317 Pósthólf 4362, 124 Reykjavík
Mkv 1:1000 1:50 1:25	Hús í landi Miðfells þingvallahreppi Arnessýslu Nr. lóðar, V-gata 36 8300 m²	D.: 5.10.'87 T.: KM. R.: SA
Samúel Ísgeirsson / Kristinn Magnusson		Nr 026-1