

18. DEZ. 2010
Ragn Kjartan
 Arkitekt og Flóttari

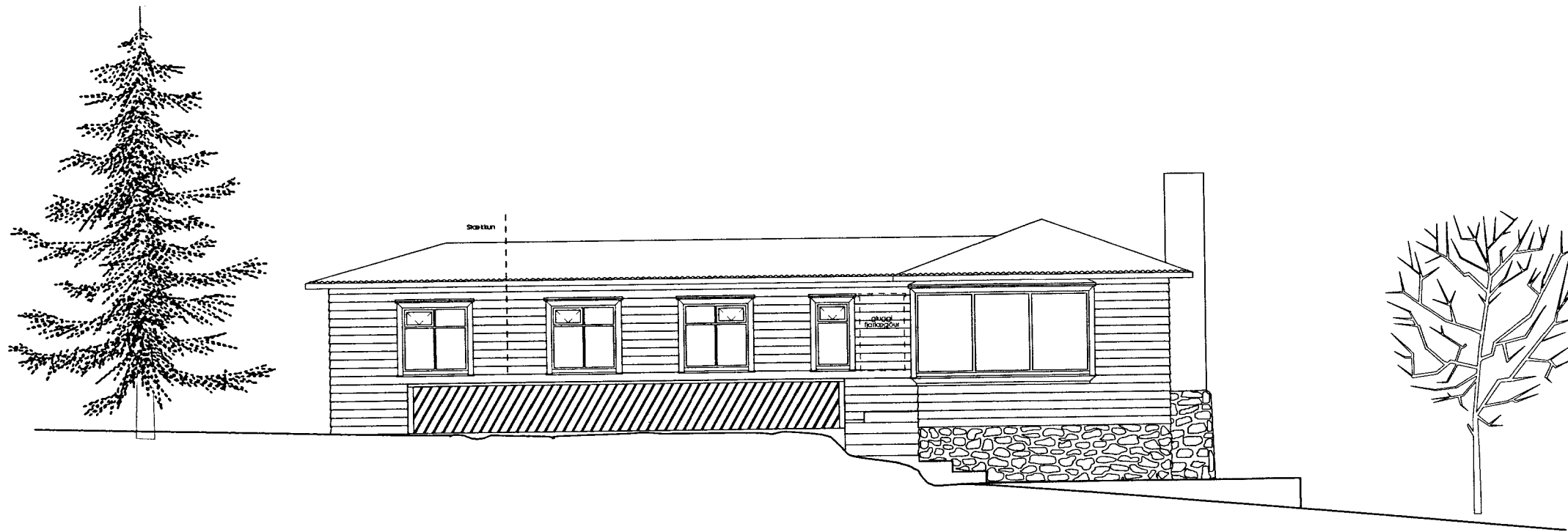

1 ÚTLIT SUÐ AUSTUR
 mkv. 1:100

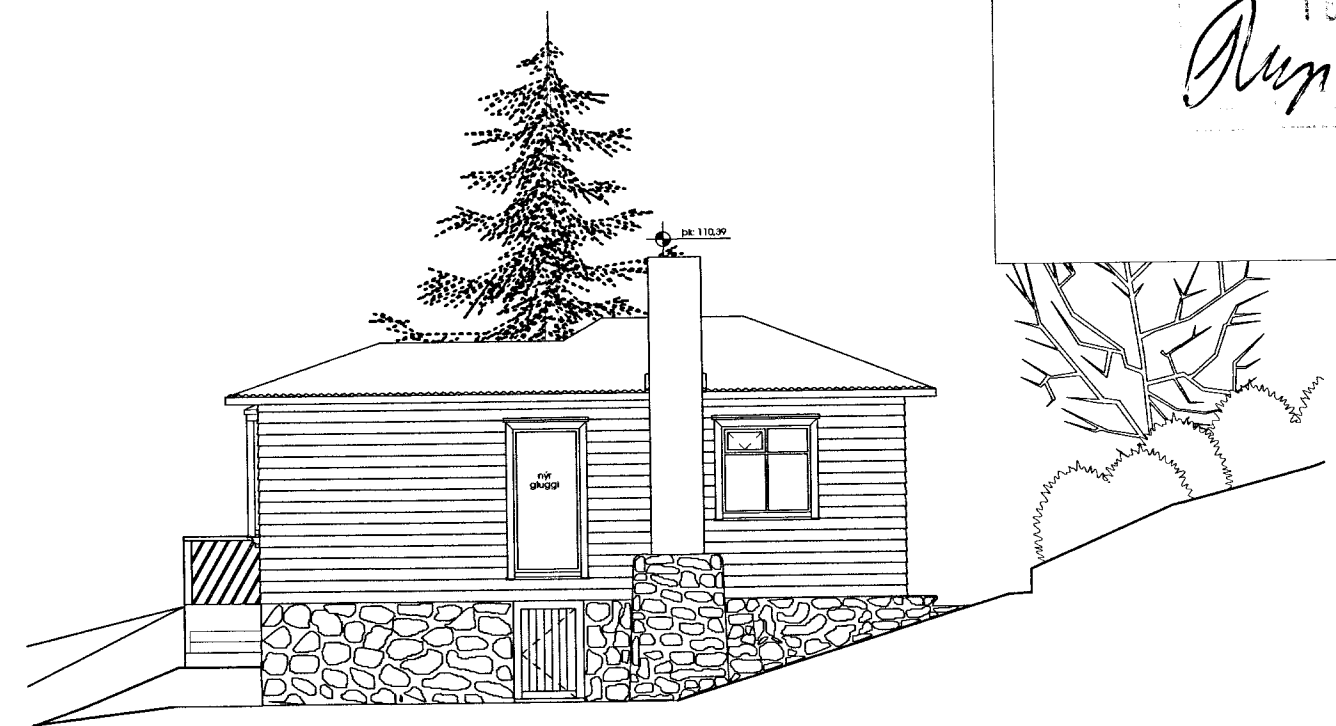

2 ÚTLIT NORÐ AUSTUR
 mkv. 1:100

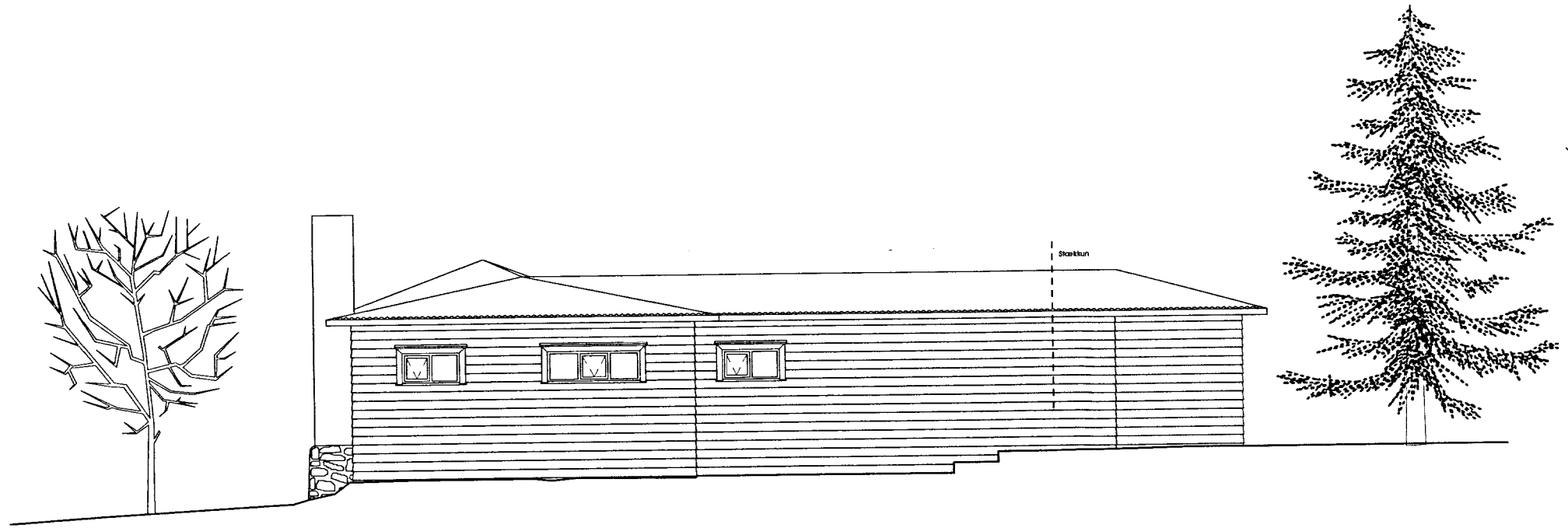

3 ÚTLIT NORÐ VESTUR
 mkv. 1:100

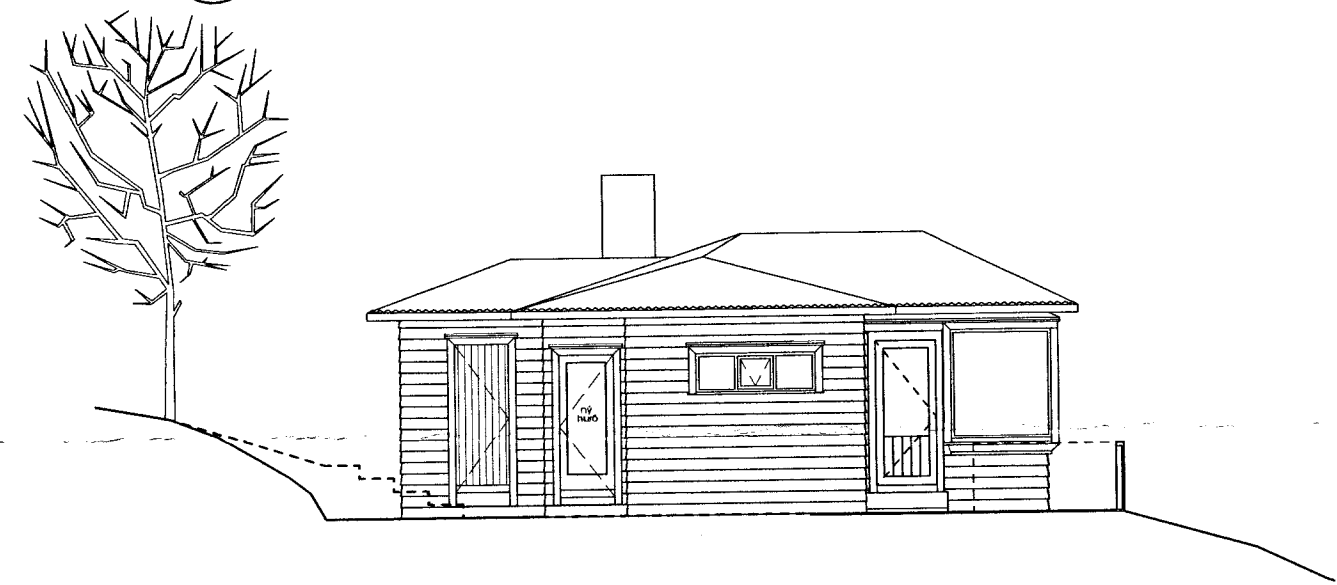

4 ÚTLIT SUÐ VESTUR
 mkv. 1:100

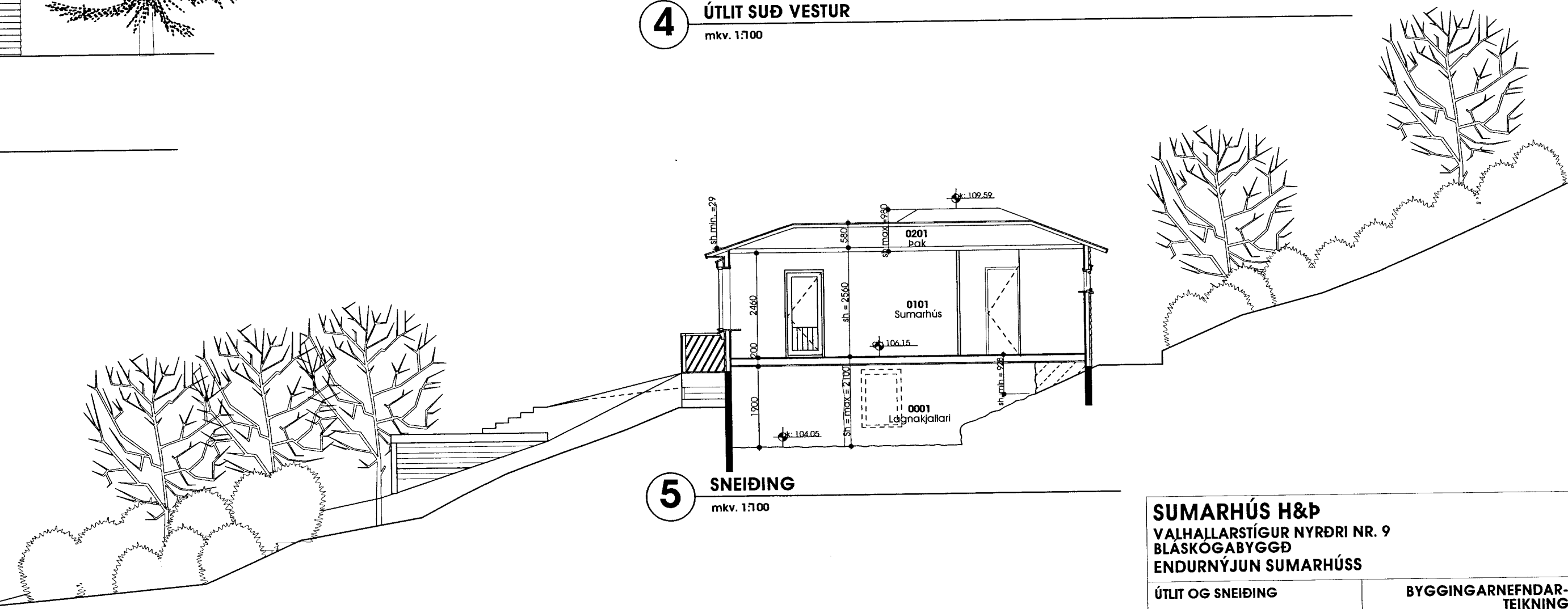

5 SNEIÐING
 mkv. 1:100

- Árni Kjartansson arkitekt FAI kt: 040352-3099
- Þæring Bjarnar Jónsson arkitekt FAI kt: 020464-5509
- Jóhannes Þórðarson arkitekt FAI kt: 121057-6039
- Sígbjörn Kjartansson arkitekt kt: 121258-2269
- Sigurður Halldórsson arkitekt FAI kt: T00857-2009

SUMARHÚS H&Þ
 VALHALLARSTÍGUR NYRÐRI NR. 9
 BLÁSKÓGABYGGÐ
 ENDURNÝJUN SUMARHÚSS

ÚTLIT OG SNEIÐING		BYGGINGARNEFNDAR-TEIKNING	
Brøying:	Teikn.nr.:	A.03	
Útgáfud.:	Mkv.:	1:100 m.v. A2	
Verknr.:	Teikn.:	Yfir.:	SH
0909057	ST		

GLÁMA·KIM
 Arkitektar Laugavegi 164 ehf, 105 Reykjavík
 s: 530-8100, f: 530-8101, kt: 560 496 2739
 glamakim@glamakim.is, www.glamakim.is

BANNAÐ ER AÐ MÆLA AF TEIKNINGUM
 TEIKNINGU ÞESSA MÁ EKKI AFRITA MED NEINUM HÆTTI AÐ HLUTA TIL EÐA Í HEILD AN SKRIFLEGS LEYFS HÖFUNÐAR