

Skýringar:

Allar lagnir séu í samræmi við gildandi reglugerðir og IST 67.

Allar leiðslur þrýstiprófaðar með 6 bar.

Lagnir fyrir heitt vatn eru steyptar í plötu undir járngrind en lagnir fyrir kalt vatn eru lagðar í sandlag undir einangrun.

Málsetningar miðast við útróin grindar nema annað komi fram.

Lagnaefni:
 PE-X rör í rör innsteypt, stærð Ø15mm. 18mm að sturtu og baði.
 Ómálsettir pipur eru Ø15mm.
 Stofnar frá inntaksgrind að deilikistu eru Ø25mm ryðfritt rör lagt í vegg.

HL: Handlaug SV: Skolvaskar
 EV: Eldisvaskur BK: Baðkar
 VS: Vatnsalemi SB: Steypibað
 UPV: Uppþvottavél

Kalt vatn: - - - - -

Heitt vatn: - - - - -

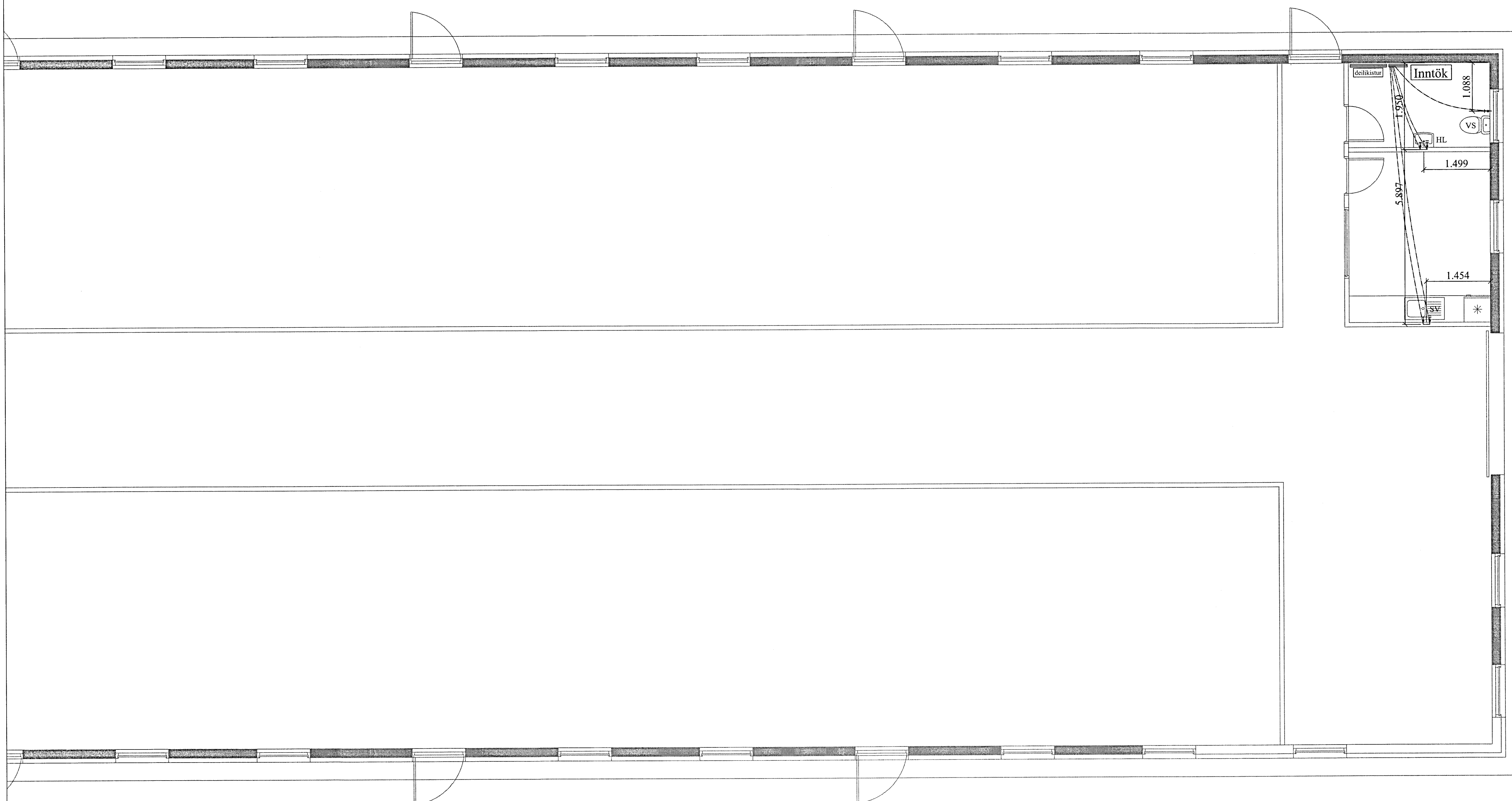

VERK: Vatnsleysa - Fjánhús 801 Bláskógabyggð	TEIKN NR.: 530
BLÁTT: Lagnir - sökkull Neysluvatnslagnir	KVASBÍ 1:50 TEIKN BL
ÞDAGS: 12.08.12	SAM: Þjórgvin Vatnslagnir 040246-2004/VV
Bent Larsen Fróðason Félakúli 2 801 Bláskógabyggð Símar: 844-7699 - 486-8855 E-mail: bentlarsen77@hotmail.com	