

Samþykkt
28 JUNÍ 2005
Ólafur Ólafsson
Byggingarfulltrúi uppsveita Árnessýslu

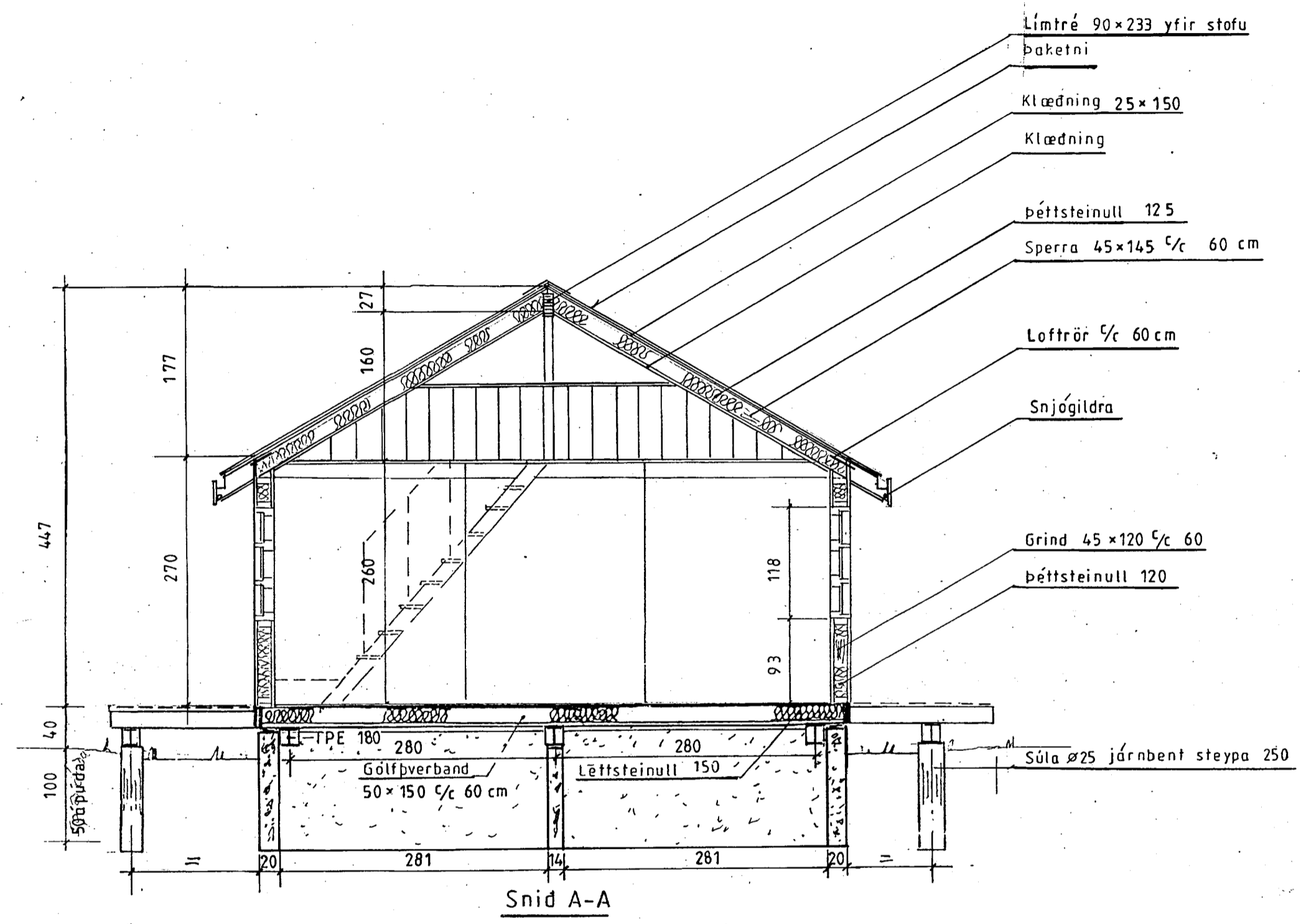
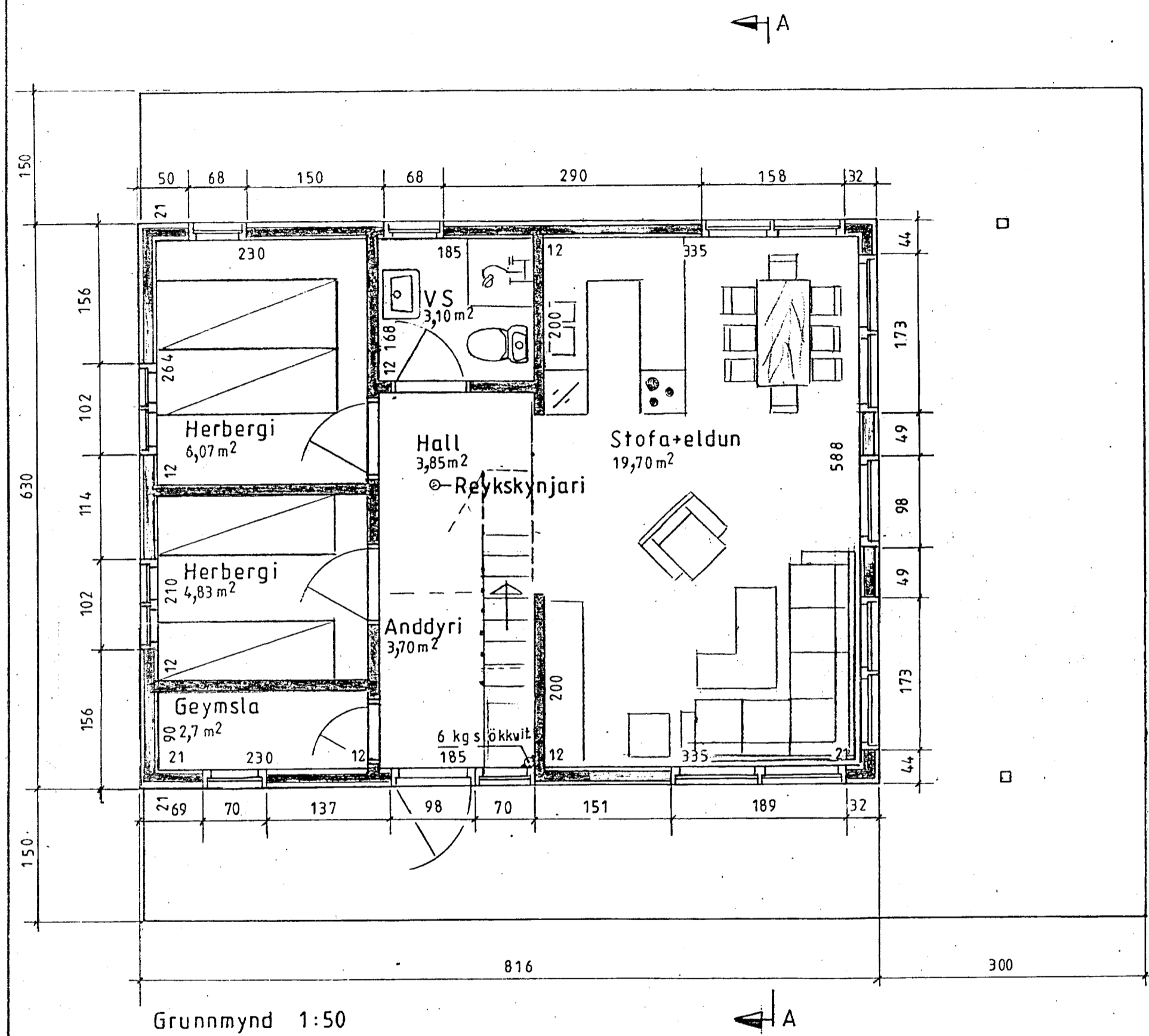

LÝSING:

HÚS BYGGT ÚR TIMBRI

UNDIRSTÖÐUR: Heilt sökkull, járnþent steinsteypa S250 með trégólf

GÓLF: Þverbönd 50x150 undirgölf múshelt, léttsteinull 150 16mm sþónaplata. Rakapappi og gólfefni.

VEGGIR: Grind 50 x 150 5.fl. fura húspurrkað, gæðastaðall T1, grenikrossviður 10mm, mm loftrými, vatnslæðning (val eiganda) einangrun þéttsteinull 1, plastdúkur, raflagnarými 3,5cm, innri veggklæðning (val eiganda).

ÞAK: Sperrur 50 x 150 4. fl. fura húspurrkað gæðastaðall T1. Límré í mæni 90 x 233 klæðning ofan á sperrur 25x150 með 3mm millibili. Þéttsteinull með vindpappa, innri klæðning neðan á sperrur (val eiganda). Loftun, plaströr 20mm, snjógildrur.

GLUGGAR: Fura smíðaviður 1. fl. 'B', fúavarió 2 umferðir.

MILLIVEGGIR: Grindur 50 x 100 5. fl. fura húspurrkað, gæðastaðall T1, 10mm klæðning (val eiganda). Þéttsteinull 100.

SAMSETNING: Öll tengjarn, naglar, skrúfur og boltar skulu vera galvanhúdd

BRUNAVARNIR: Reykskynjarar og 6kg. slökkvitæki. Klæðningar utanhúss og innveggja skulu vera í brunaflokki 2. Björgunarpól á svefnherbergjum

Mkv: 1:50	Sumarhús í landi 'Midfells' Bláskógarbyggð, Árnessýslu,	TEIKNIVANGUR
Dags: júní '05	Lóð nr. 6 við Vidilund. 2130 m ²	270733-2559
Nr. 176-2	Eigendur: Anna Sigríður Karlsdóttir kt. 140652-4749 og Bjarni Rúnar - Þórdarson kt. 300750-4009	201032-4829
	Grunnmynd og snid	51,40 m ²