

Sampykkt  
27 MARS 2008  
Byggingateknifráeðingur

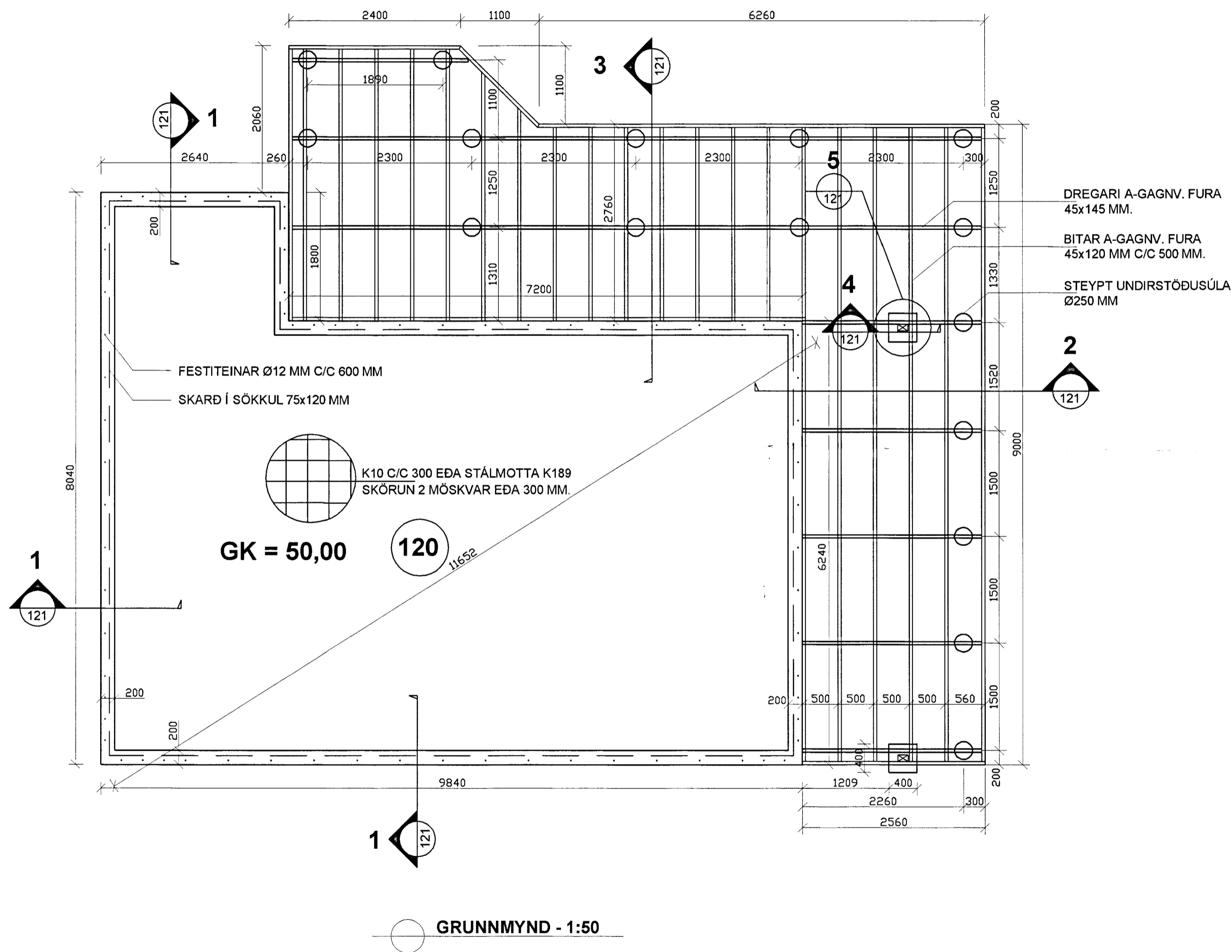

## SKÝRINGAR:

ÖLL ÓNEFND MÁL ERU Í MM (MILLIMETRUM) EN  
HÆÐARKÓTAR Í M (METRUM).

GRAFA SKAL FYRIR HÚSI NIÐUR Á BURÐARHÆFAN  
BOTN. FYLLA SKAL UNDIR OG MILLI SÖKKLA MED  
BURÐARHÆFRI FROSTFRÍRRI FYLLINGU.

STEYPA Í UNDIRSTÖÐUR SKAL VERA A.M.K. C-25 > 300  
KG/M3 AF SEMENTI. V/S-TALA < 0,55. SIGMÁL 80-120  
MM OG LOFTINNIHALD 6% +/- 1%. STEYPA OG  
STEYPUVINNA SKAL VERA Í SAMRÆMI VIÐ ÍSLENSKAN  
STAÐAL ÍST 10 OG ÍST 14 (DS 411).

GÆÐI BENDISTÁLS OG VINNA VIÐ JÁRNBENDINGU  
SKAL VERA Í SAMRÆMI VIÐ ÍSLENSKAN STAÐAL ÍST 14  
(DS 411) OG ÍST 10.

ALLAR LAGNIR ERU LAGÐAR UNDIR SÖKKULVEGGI.  
UMHVERFIS HVERN FRÁRENNSLISSTÚT UPP ÚR  
PLÖTU SKAL HAFA 250x250 MM GAT Í PLÖTU.

ÚRTAK Í SÖKKUL FYRIR PLÖTUSÆTI SKAL VERA BXH  
75x120 MM. 25 MM EINANGRUN SKAL SETJA Í SÆTIÐ.

Í SÖKKULVEGGI SKAL STEYPA INN FESTITEINA Ø12  
MM GALV. SNITTEINA L=500 MM C/C 600MM MED RÓM  
OG SKÍFUM. ÞRÍR FYRSTU TEINAR FRÁ HORNUM  
SKULU VERA C/C 300 MM. TEINAR SKULU STANDA 80  
MM UPP ÚR SÖKKLUM.

STAÐSETNING OG FRÁGANG Á SÖKKULSAKUTI SKAL  
GERA SKV. RAFLAGNATEIKNINGUM.

Breyting 2:

Breyting 1:

Halldór Stefánsson, byggingateknifráeðingur MTFÍ  
Kt. 291261-5909  
Jörundarholti 121  
300 Akranes Sími 860-0061 Netfang hst@akur.is

Verkheiti:

VÍÐILUNDUR 8, BLÁSKÓGARBYGGÐ

Verkþáttur: UNDIRSTÖÐUR

Grunnmynd sökkla og bita undir verönd

Dags: 30-11-2007

NR: 07-078

Útgáfa: 1

Hannað: HS

Blaðstærð A2

Mkv: 1:50

Teiknað: HS

24/1/08

Teikning nr.

Undirskrift hönnuðar:

*Hanna Stefánsson*

B 120