

BJÖPPUÐ FROSTFRÍ MALARFYLLING

SNID 1 - 1:20

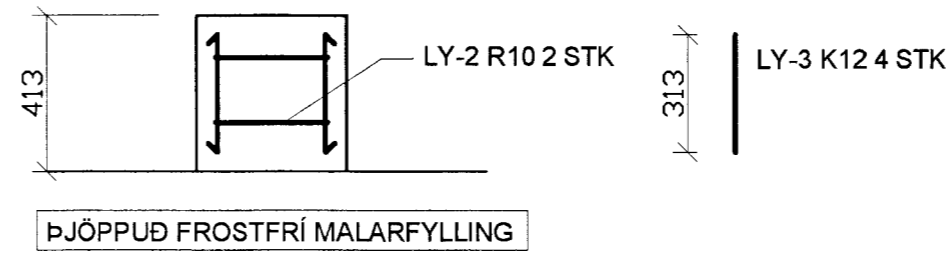

BJÖPPUÐ FROSTFRÍ MALARFYLLING

SNID 4 - 1:20

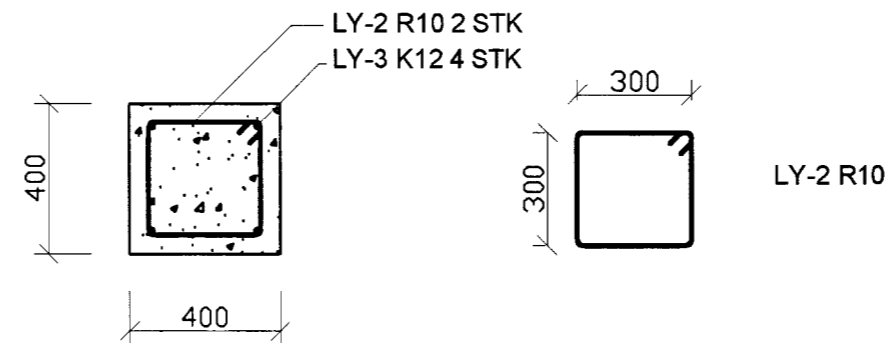

SNID 5 - 1:20

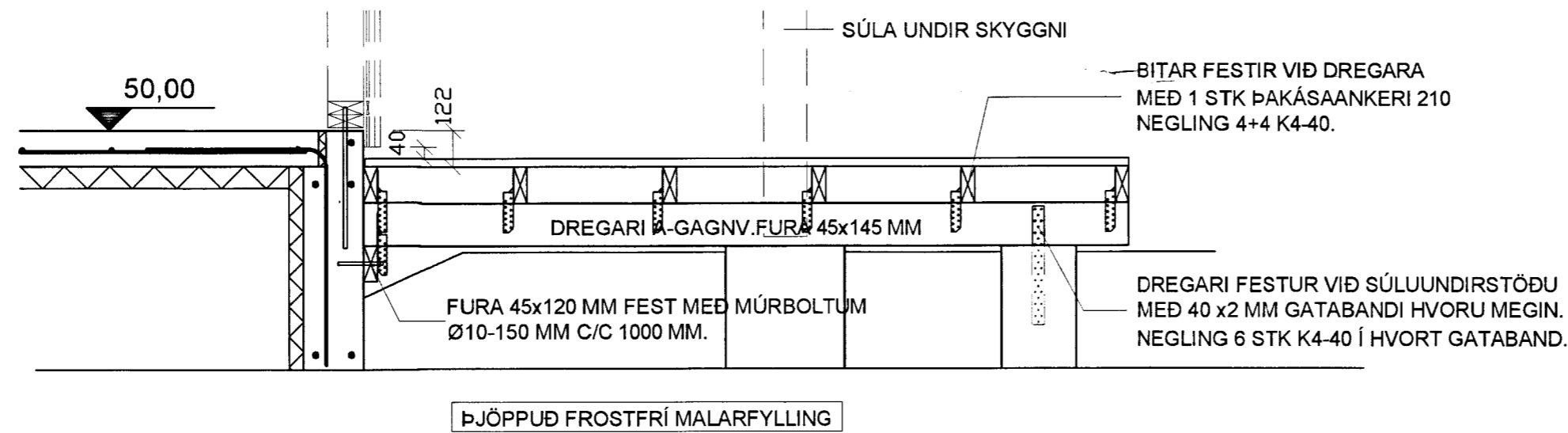

BJÖPPUÐ FROSTFRÍ MALARFYLLING

SNID 2 - 1:20

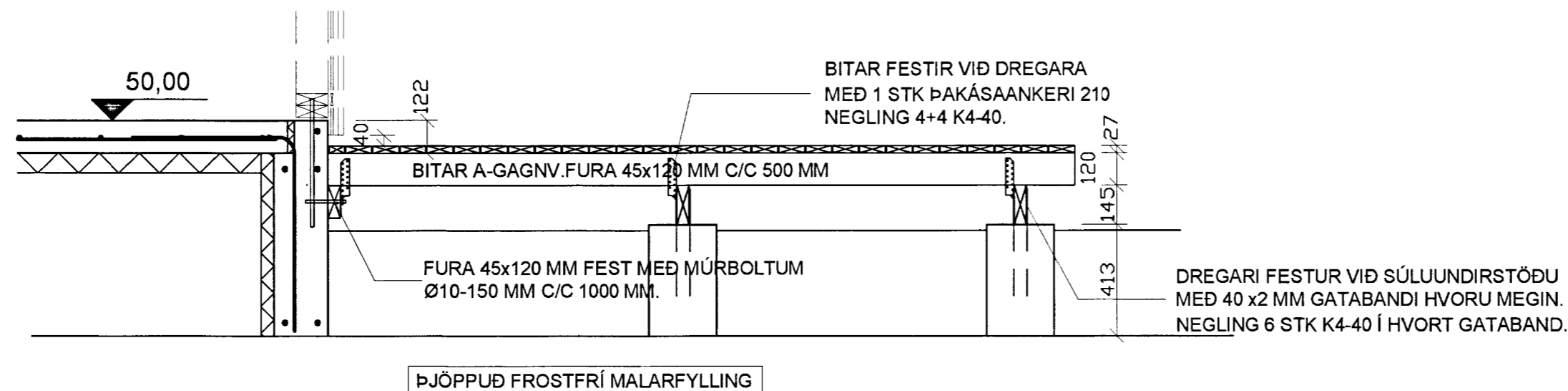

BJÖPPUÐ FROSTFRÍ MALARFYLLING

SNID 3 - 1:20

Samþykkt
27. MARS 2008
Byggingarfulltrúi uppsveita Árnessýslu

SKÝRINGAR:

ÖLL ÓNEFND MÁL ERU Í MM (MILLIMETRUM) EN HÆÐARKÓTAR Í M (METRUM).

GRAFA SKAL FYRIR HÚSI NIÐUR Á BURÐARHÆFAN BOTN. FYLLA SKAL UNDIR OG MILLI SÖKKLA MEÐ BURÐARHÆFRI FROSTFRÍRRI FYLLINGU.

STEYPA Í UNDIRSTÖÐUR SKAL VERA A.M.K. C-25 > 300 KG/M3 AF SEMENTI. V/S-TALA < 0,55. SIGMÁL 80-120 MM OG LOFTINNIHALD 6% +/- 1%. STEYPA OG STEYPUVINNA SKAL VERA Í SAMRÆMI VIÐ ÍSLENSKAN STAÐAL ÍST 10 OG ÍST 14 (DS 411).

GÆÐI BENDISTÁLS OG VINNA VIÐ JÁRNBENDINGU SKAL VERA Í SAMRÆMI VIÐ ÍSLENSKAN STAÐAL ÍST 14 (DS 411) OG ÍST 10.

ALLAR LAGNIR ERU LAGÐAR UNDIR SÖKKULVEGGI. UMHERFIS HVERN FRÁRENNSLISSTÚT UPP ÚR PLÖTU SKAL HAFA 250X250 MM GAT Í PLÖTU.

ÚRTAK Í SÖKKUL FYRIR PLÖTUSÆTI SKAL VERA BXH 75X120 MM. 25 MM EINANGRUN SKAL SETJA Í SÆTIÐ.

Í SÖKKULVEGGI SKAL STEYPA INN FESTITEINA Ø12 MM GALV. SNITTEINA L=500 MM C/C 600MM MEÐ RÓM OG SKÍFUM. ÞRÍR FYRSTU TEINAR FRÁ HORNUM SKULU VERA C/C 300 MM. TEINAR SKULU STANDA 80 MM UPP ÚR SÖKKLUM.

STAÐSETNING OG FRÁGANG Á SÖKKULSAKUTI SKAL GERA SKV. RAFLAGNATEIKNINGUM.

Breyting 2:
Breyting 1:
Halldór Stefánsson, byggingatæknifræðingur MTFÍ
Kt. 291261-5909
Jörundarholti 121
300 Akranes Simi 860-0061 Netfang hst@akur.is

Verkheiti:
VÍDILUNDUR 8, BLÁSKÓGARBYGGÐ

Verkbáttur: UNDIRSTÖÐUR
Snið 1-2-3-4-5

Dags: 30-11-2007	NR: 07-078	Útgáfa: 1
Hannað: HS	Blaðstærð: A2	Mkv: 1:20
Teiknað: HS		Teikning nr. B 121