

Útlit 1:100

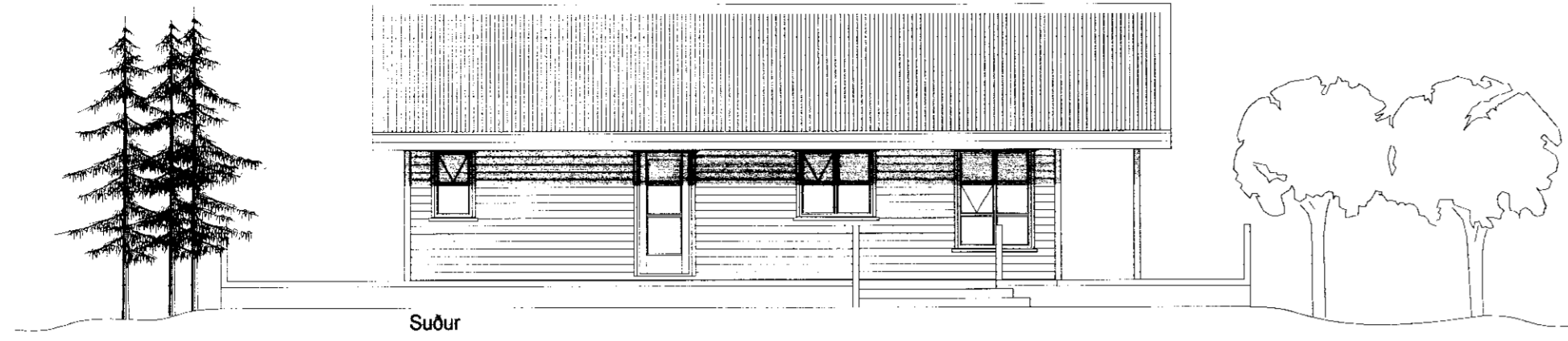

Suður

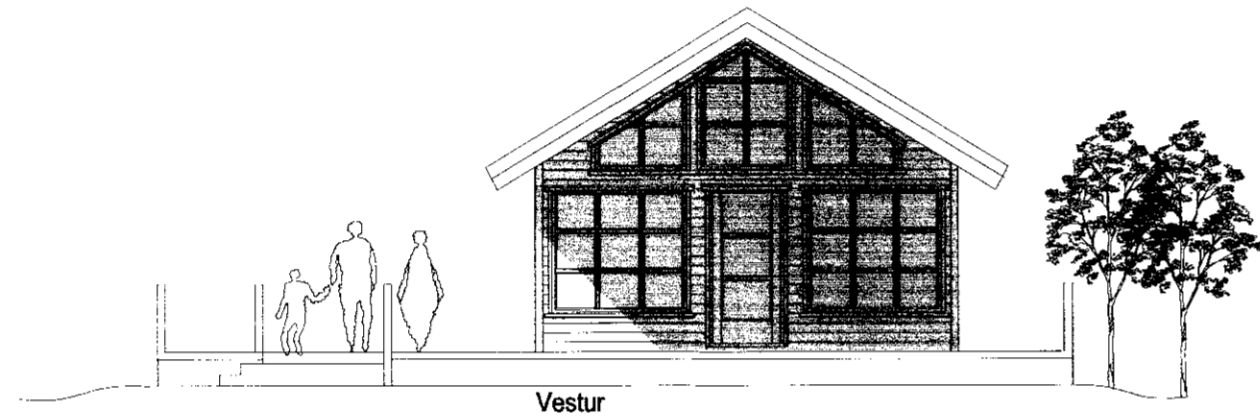

Vestur

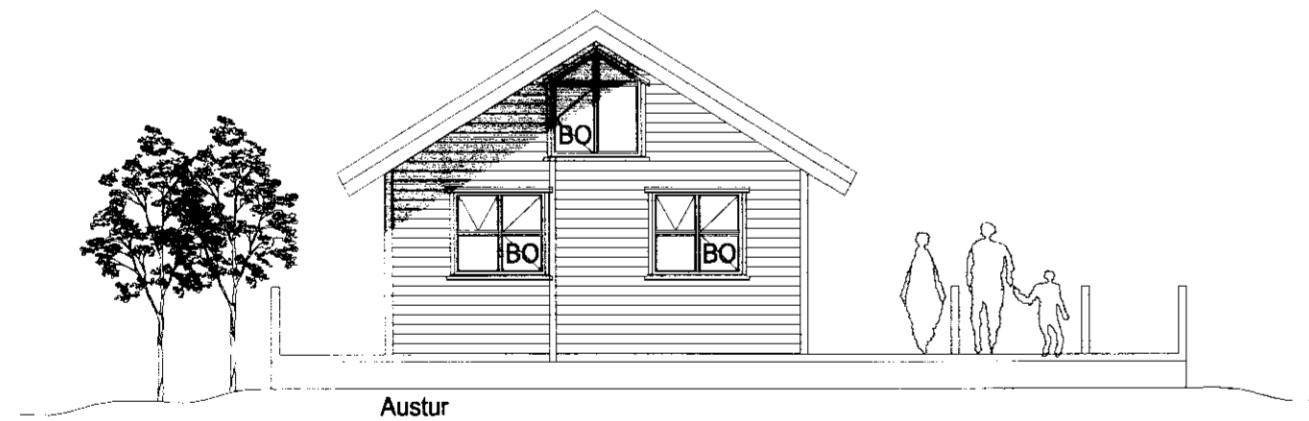

Austur

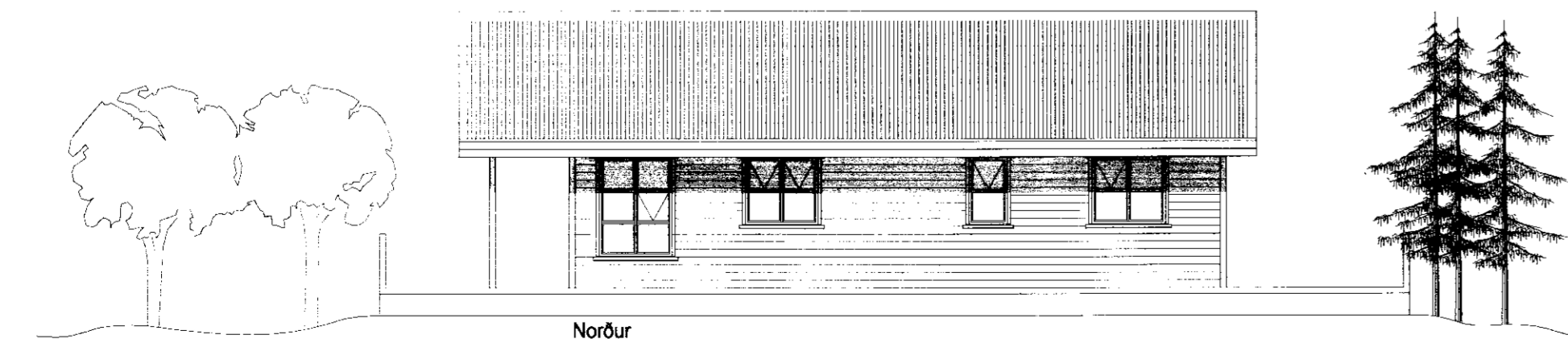

Norður

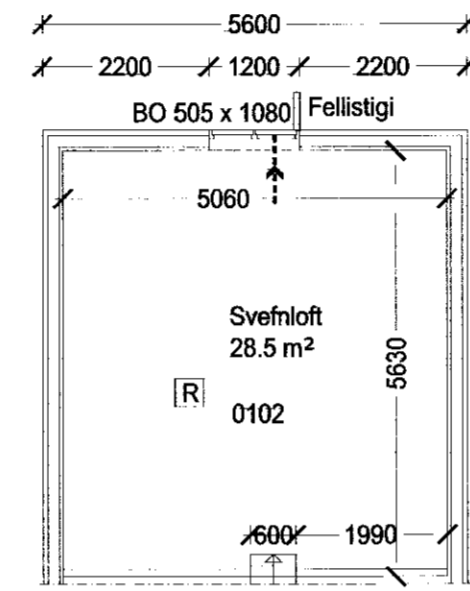
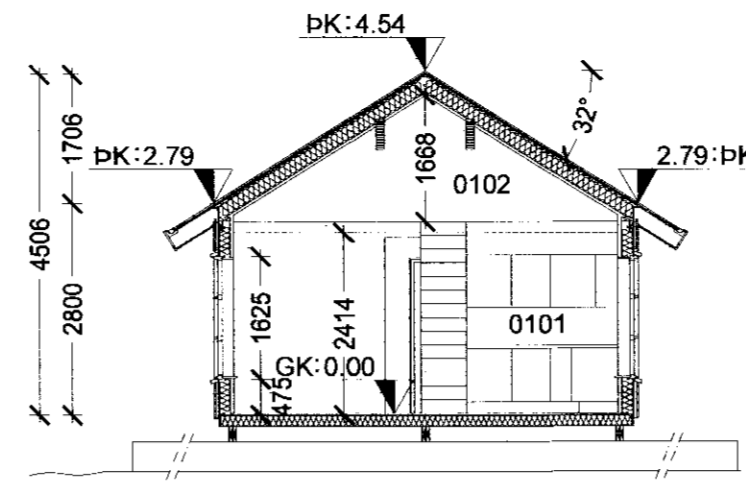

Grunnmynd sveflofts 1:100

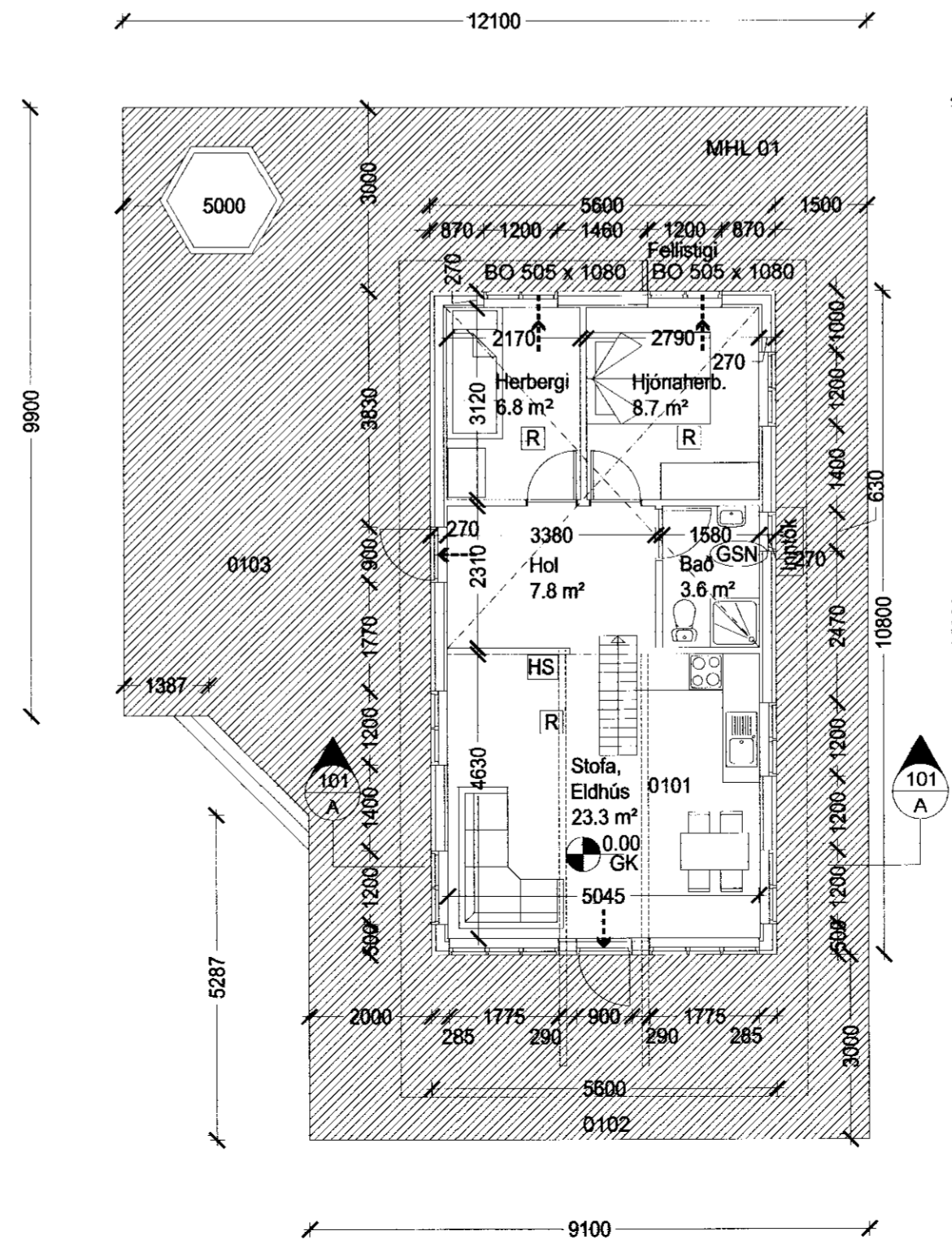

Grunnmynd 1:100

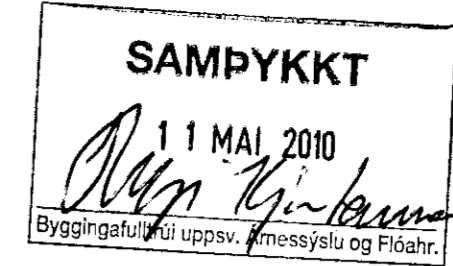

ALMENNAR SKÝRINGAR:

Efni og gerð:
Sökkull er steyptir bitar á þjappaðri frostfríri grús. Þak er timburþak, klætt með borðum og þar á kemur báruð málmklæðning. Veggir eru gerðir úr timbri klæddir að utan með lágrétrri timburklæðningu. Lagnir eru lagðar í vegg og gólf.

Við val og staðsetningu á handsökkvitækjum má leita ráðgjafar hjá siökkviliðstjóra og hafa ber hljóðsón af leiðbeiningum og reglum Brunamálastofnunar ríkisins og Vinnueftirlit ríkisins. Handsökkvitæki skulu vera í samræmi við ÍST-EN3.

Allar útihurðir (hurðarfekar) eru 900 mm að breidd, einnig hurð inn úr anddyri, aðrar hurðir eru 800 mm.

ANNAD:
Einstakir byggingahlutar skulu uppfylla eftirfarandi U-gildi:

Byggingarhluti W/m² K

Útveggir.....	0,40 (150 mm steinull)
Þak.....	0,20 (180 mm steinull)
Gólf.....	0,30 (150 mm steinull)
Gluggar (k-gler).....	2,00 (Tvöfalt k-gler)
Hurðir.....	3,00 (35 mm gegnheil viður)

Öll mál eru í mm, nema annað sé tekið fram.

- > Útgangur
- > Rýmingarleið
- [R] Reykskynjari
- [LR] Loftræsting
- [HS] Handsökkvitæki
- [GN] Niðurfall
- [GSN] Gegnumstreymisniðurfall
- BO Björgunarp, stærð gefin á teikningu
- 0.00 GK Gólfkóti
- [Inntök] Inntök fyrir hita-, vats- og rafmagnsveitu

lða II (fjallið) lóð nr. 9 801 Bláskógabyggð	Teikn nr: 101
Aðalteikningar Grunnm, útlit, snið, byggingarlýsing	Frumstærð: A2
Dags: 2010-05-18 Mkv: 1:100	Hann: GBS
Samþ: 020162-3099 V.nr: 10-005	Teikn: JHG

VGS
VERKFRÆÐISTOFA
GUÐJÓNS P. SIGFÚSSONAR EHF.
AUSTURVEGI 42, 2. HÆÐ,
800 SELFOSSI
S: 482 2805, F: 482 3818
NETFANG: VGS@VGS.IS