

Miðfellsland 1:2000

- Námur
- Örnefni - vatn
- Örnefni - ár
- Örnefni - fjöll
- Örnefni - jöklar
- Hús
- Hús\_
- Lóðir
- Lóðir\_
  - Skipulagð lóð
  - Byggingarhæf
  - Umsókn
  - Úthlutun
  - Útrunnið leyfi
  - Bygging hafin
  - blóð
- Vegir\_ uppsv
- Vegir
- Vatn - linur
- hlínur
- Loftmyndir
  - Uppsveitir-lagflug
  - Uppsveitir

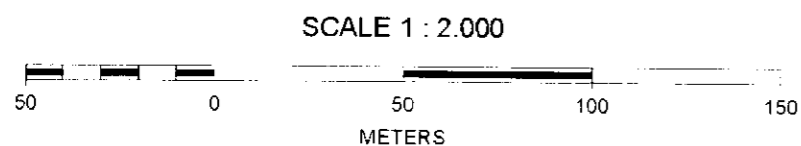

AFSTÖÐUMYND - 1:2000

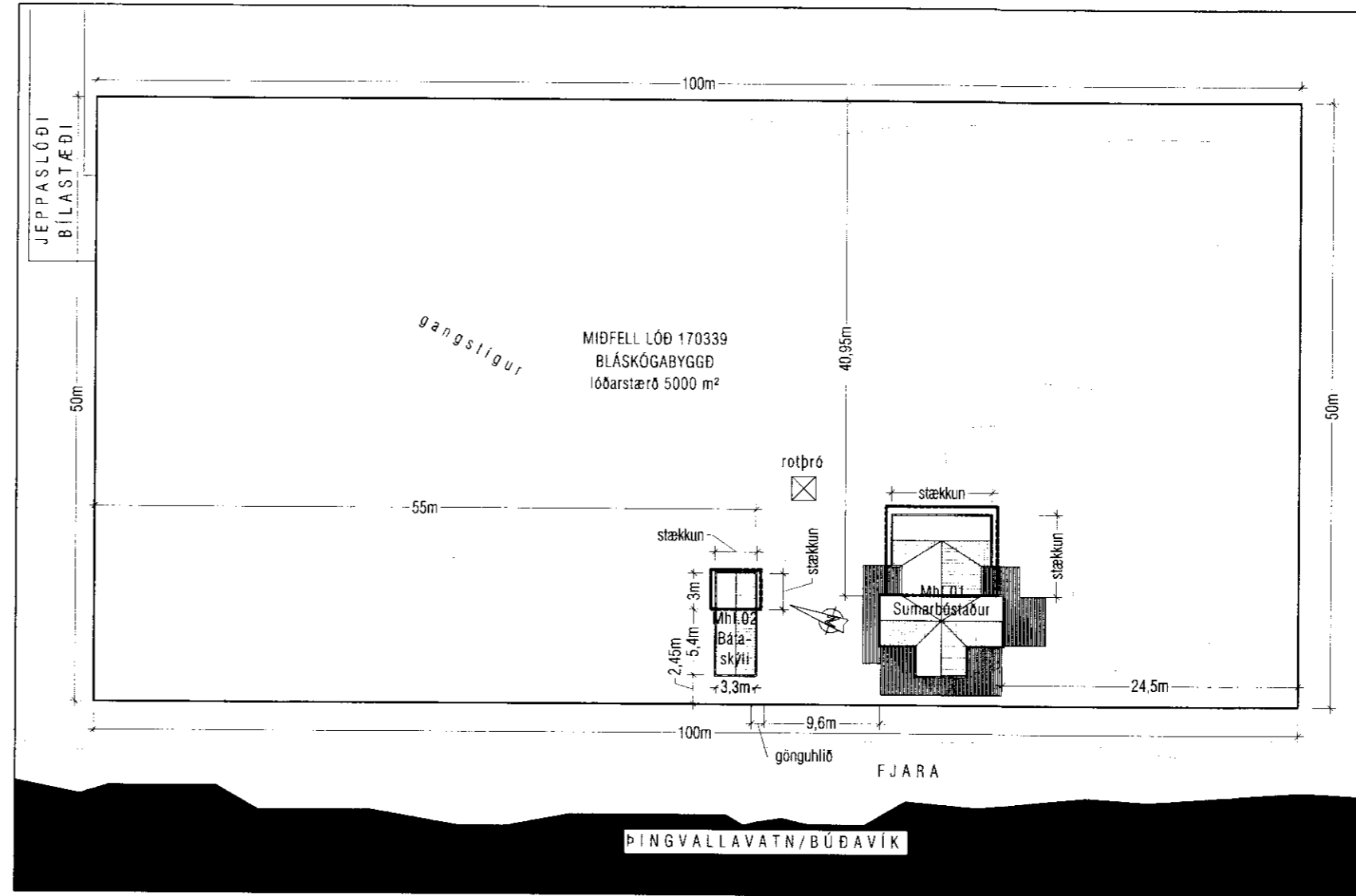

AFSTÖÐUMYND - 1:500

**SAMPYKKT**  
 02. DES. 2009  
*Ally G. G. G.*  
 Byggingafræðingur, úppsveitir og Flóah.

VIÐBYGGING VIÐ ELÐRA SUMARHÚSI VIÐ BÚÐAVÍK Í LANDI MIÐFELLS Í BLÁSKÓGABYGGÐ.

BYGGINGARLÝSING:

Sótt er em leyfi til stækkunar sumarhúss, mhl. 01 og bátaskýlis, mhl. 02. Stækkanir koma í báðum tilfellum aftan við núverandi hús og eru því lítt sjáanlegar frá vatni. Byggingarnar mhl. 01 og 02 eru einnar hæðar timburhús, veggir og þök eru klædd með bárujárn. Þök núverandi bygginga eru mænispök með um 31° halla. Eldri hluti húsa er á steyptum undirstöðum með timburgólfi. Í gólf bátaskýlis er steypt þrífalag. Ný viðbygging við matshluta 01 er byggð á steinsteyptra og járbenta sökkla. Botnplata er steypt. Þak tengibyggingar er með 20° halla. Að öðru leyti fylgir ný viðbygging eldra húsi hvað varðar megin uppbyggingu og útlit.

Stækkun á matshluta 02 (bátaskýli) er byggð á steyptum undirstöðum með steyptu þrífalagi í gólfi. Að öðru leyti fylgir ný viðbygging eldra húsi hvað varðar megin uppbyggingu og útlit.

Vatnsöflun: Köldu vatni er dælt úr Þingvallavatni í safntank. 12 volta þrýstifallsdæla dælir úr safntanki inn á kerfi hússins.

Rotþró: 1500 lítra þriggja hólfa rotþró, Ø:1000 mm, L: 2400 mm, viðurkennd af Hollustuvernd ríkisins.

Hiti: Gert er ráð fyrir ofnakerfi í sumarhúsinu, mhl. 01. Matshluti 02, bátaskýli er óupphitað.

Gólf mhl. 01: Steypt plata 120 mm.

Einangrun: 100 mm polystyren einangrun.

Gólfefni: Gólfplísar og parket.

Veggir: Burðargrind: 45 x 145 mm alhefluð fura c/c 600 mm.

Einangrun: 6" steinull, þéttull.

Gustlokun: 12 mm krossviður.

Utanhússklæðning: Bárujárnklæðning.

Mhl. 02 er óeinangraður.

Þak: Sperrur: 100\*400mm c/c 600 mm eða sambærilegt.

Loftklæðning að innan: T.d. gífsplötur.

Rakavörn: Þolplast 0,2 mm.

Einangrun: 8" steinull.

Þakklæðning: 22 mm rakapölinn krossviður.

Þakpappi og málmklæðning á hallandi þak.

Þakhalli: 31° og 20°.

Mhl. 02 er óeinangraður.

Eldvarnir: Eldvarnir: Allar klæðningar eru í flokki 2.

Þjörgunarop skal vera úr svefnherbergjum. Slökkvitæki, reykskynjari og eldteppi skal vera í húsinu.

Skráningartafla: Búðavík, Bláskógabyggð		Skrásetjari: Sigurbjörg Magnúsdóttir			
Landnúmer: 170339		Kennitala: 220443-7369			
Matshlutanúmer: 01		Útgáfa: 4.01t Dags: 23.9.2009			
Matshluti	Botnplata		Hjúpflatir		
	Botnplata m²	Botnplata m²	Útveggir m²	Þak m²	Pak m²
	20.7	103.5	102.0	21.3	122.4
					0.0

Yfirlit	Innan hæða			Utan hæða			Alls
	A	A	B	C			
Botnflötur / m²	103.5			46.4			149.9
Brúttóflötur / m²	103.5			46.4			149.9
Brúttórúmmál / m³	305.7						305.7
Nettóflötur / m²	88.0						88.0
Birt flatarmál / m²	103.5						103.5
Skiptarúmmál / m³	242.000			46.400			288.400

Skráningartafla: Búðavík, Bláskógabyggð		Skrásetjari: Sigurbjörg Magnúsdóttir																
Landnúmer: 170339		Kennitala: 220443-7369																
Matshlutanúmer: 01		Útgáfa: 4.01t Dags: 23.9.2009																
Uppskipting og lýsing				Stærðir														
D0	D1	D2	D3	D4	D5	D5M	D6	D7	D8	D9	D10a	D10b	D11	D12	D16	D17		
Lokun	Rými hæð-roð	Notkun text.	Höfuð-flokkun	Eignar-hald	Botnflötur m²	Milliflötur m²	Stígar m²	Op m²	Brúttóflötur m²	Brúttóflötur sh < 1,8	Salarhæð mn	Salarhæð max	Brúttó rúmmál m³	Nettóflötur m²	Birt flatarmál m²	Freiknitala skiptarúmmáls	Skiptarúmmál m³	
<b>Matshluti</b>					103.5	0.0	0.0	0.0	103.5	0.0			305.7	88.0	103.5		288.400	
<b>Botn</b>													20.7					
<b>01 1. hæð</b>					103.5	0.0	0.0	0.0	103.5	0.0			285.0	88.0	103.5			
A	0101	Fristundahús	N	0101	103.5				103.5				285.0	88.0	103.5	2.75	242.000	
C	0102	Pallur	S	0101	30.5				30.5		2.04	3.25	285.0	88.0	103.5	1.00	30.500	
C	0103	Pallur	S	0101	15.9				15.9							1.00	15.900	
<b>Athugasemdir</b>																		
<b>Sameignir sumra</b>																		
Eignarhald					Skiptarúmmál													
Eignar-hald	Notkun text.	Birt flatarmál m²	Sereign m²	Sereign og sameign m²														
0101	Fristundahús	103.5	288.400	288.400														
<b>Alls</b>					103.5				288.400									288.400

**VEKTOR**  
 - hönnun og ráðgjöf -  
 Akralind 6, 201 Kópavogi.

Jón Hrafn Hlóbverson  
 byggingafræðingur  
 Kl. 260662-6519  
 sími: 554-6650 fax: 554-6669

MÍDFELL, BLÁSKÓGABYGGÐ  
 BÚÐAVÍK, STÆKKUN SUMARHÚSS

BYGGINGARNEFNDARTEIKNINGAR  
 ATSTÖÐUMYND, SKRÁNINGARTAFLA

Teikn. nr. Tilvisun á teikningu Br. Dags.

Sampykkt

Hannað SH, JG Teiknað SM, JG A2

Dagsetning Verk nr. Mælikvæði Teikn. nr.  
 23.09.2009 217 1:2000/500 A-01