

NORÐUR

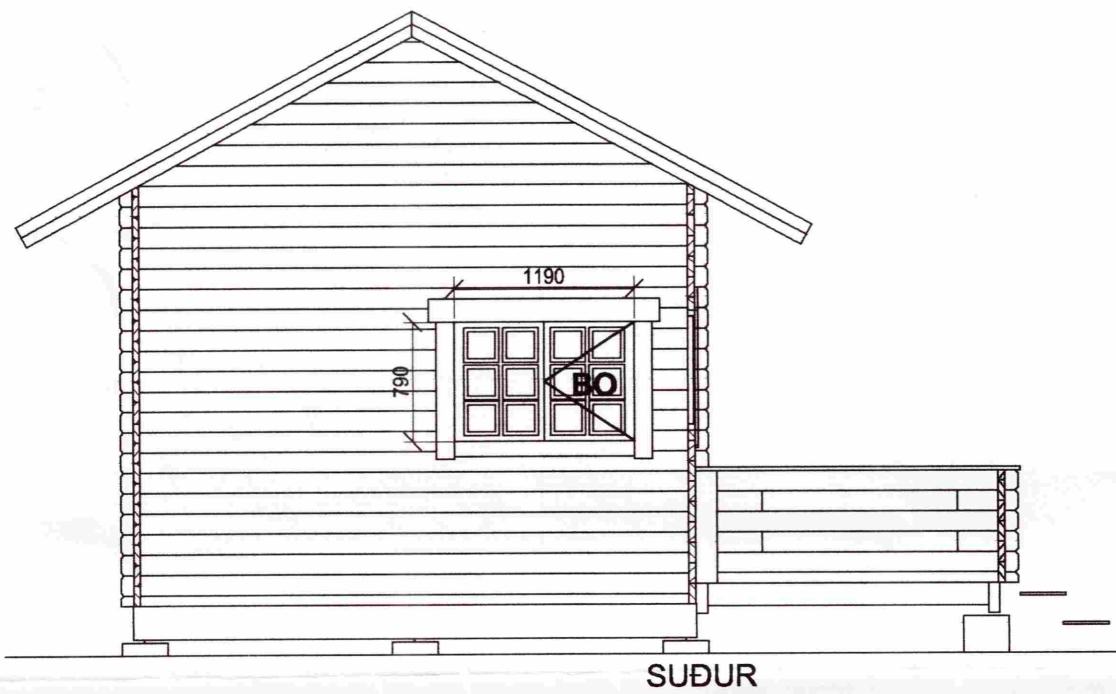

AUSTUR



SUÐUR

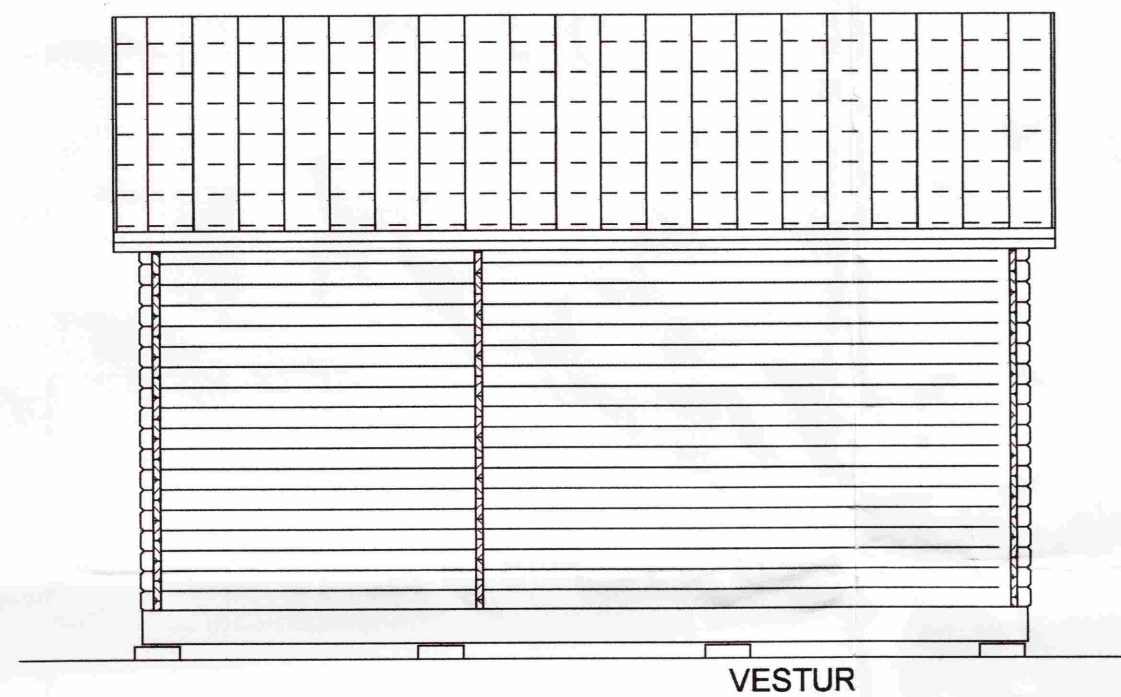

VESTUR

SKÝRINGAR:

Undirstöður eru steypar súlur Ø 300 mm sem steypast niður fyrir frostdýpt 900 - 1200 mm á frostfrían fastan jarðveg. Ofan á undirstöður koma degarar 75 x 225 mm. Þvert á dregara koma gólfbitar 50x150 mm og ofan á þá koma nótuð gólfborð 19 x 85 mm. Veggir eru úr 45 x 135 mm bjálkum. Þak er byggt upp með 48 x 198 mm þakásum og ofan á þakása er klætt með nótuðum borðum 19 x 85 mm. Þak klætt með shingels asfaltþakskífum. Gluggar og hurðir eru úr furu. Gólf og þak er einangrað. Milligólf skal einangra og klæða. Húsið er styrkt fyrir íslenskar aðstæður skv. verkfræðiteikningu nr. 3 frá Svanlaugi Sveinssyni, MTFÍ.

Staðsetning húss á lóð skal vera í samráði við byggingafultrúa.

Frumteikning og byggingalýsing af húsi er fengin hjá framleiðanda, Luoman í Finnlandi.

Brúttó rúmmál: 69,9 m³
Birt flatarmál: 22,0 m²

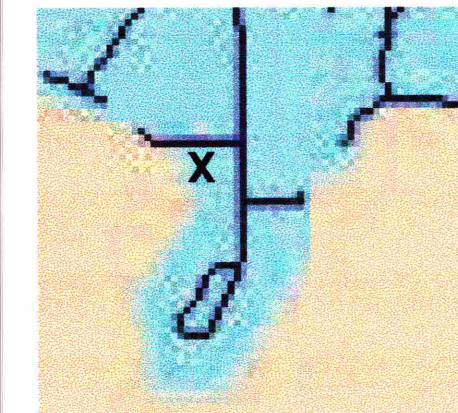

X - Staðsetning lóða við Apavatn

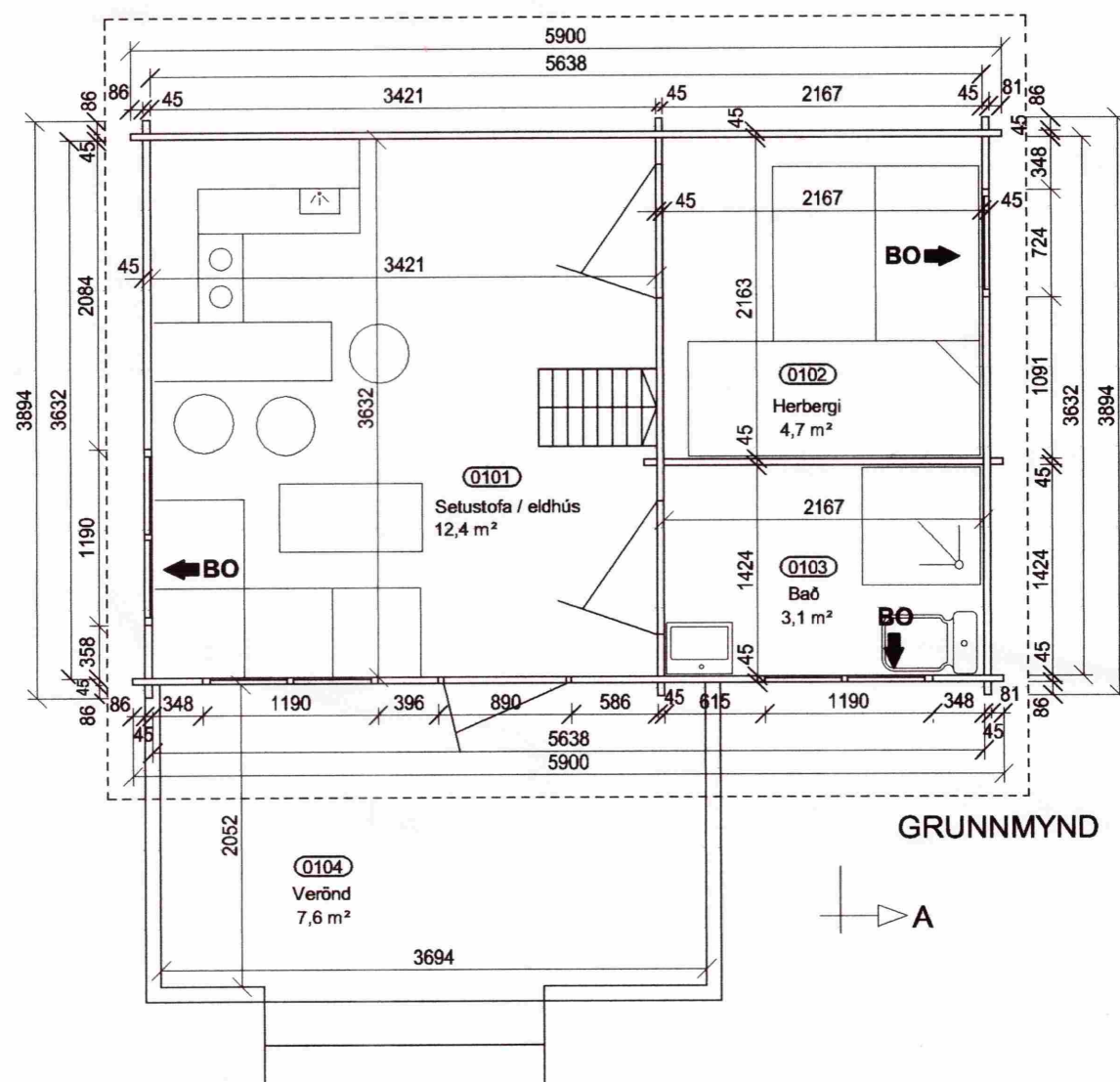

GRUNNMYND

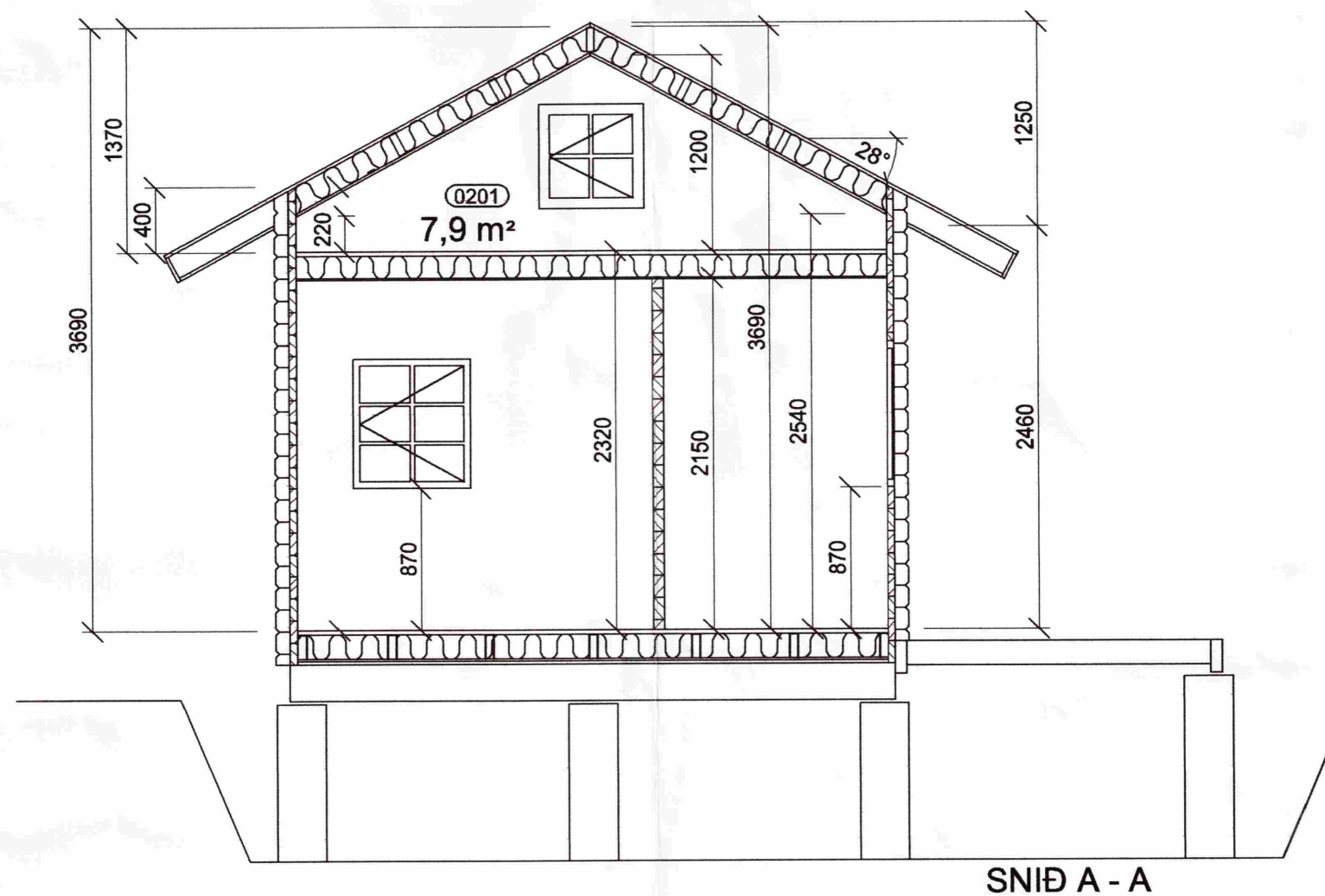

SNIÐ A - A

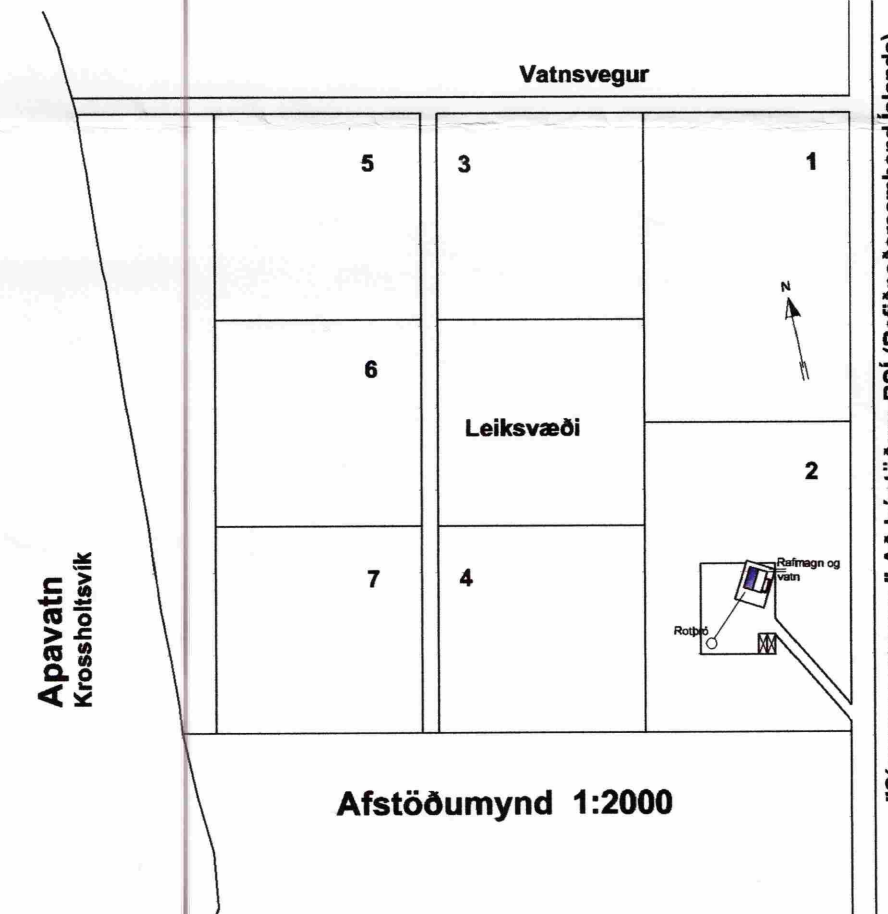

Afstöðumynd 1:2000

Austurey II, lóð 2, Bláskógarbyggð		1
Landnr. 193183	Matshl. 01	
Smáhús, Lillevilla 100 C, grunnmynd, snið, útlit, skýringar og afstöðumynd.		Dagsetn: maí 2008
		Mælikvarði: 1 : 50 1 : 2000
Svanlaugur Sveinsson, kt. 250147-3099, Skipalón 26, 220 Hafnarfirði, sími 5554032, svsv@internet.is		

"Simannavegur" Að bústöðum RSI (Rafónabarsamband Íslands)