

ÚTDRÁTTUR ÚR DEILISKIPLAGI 1:5000

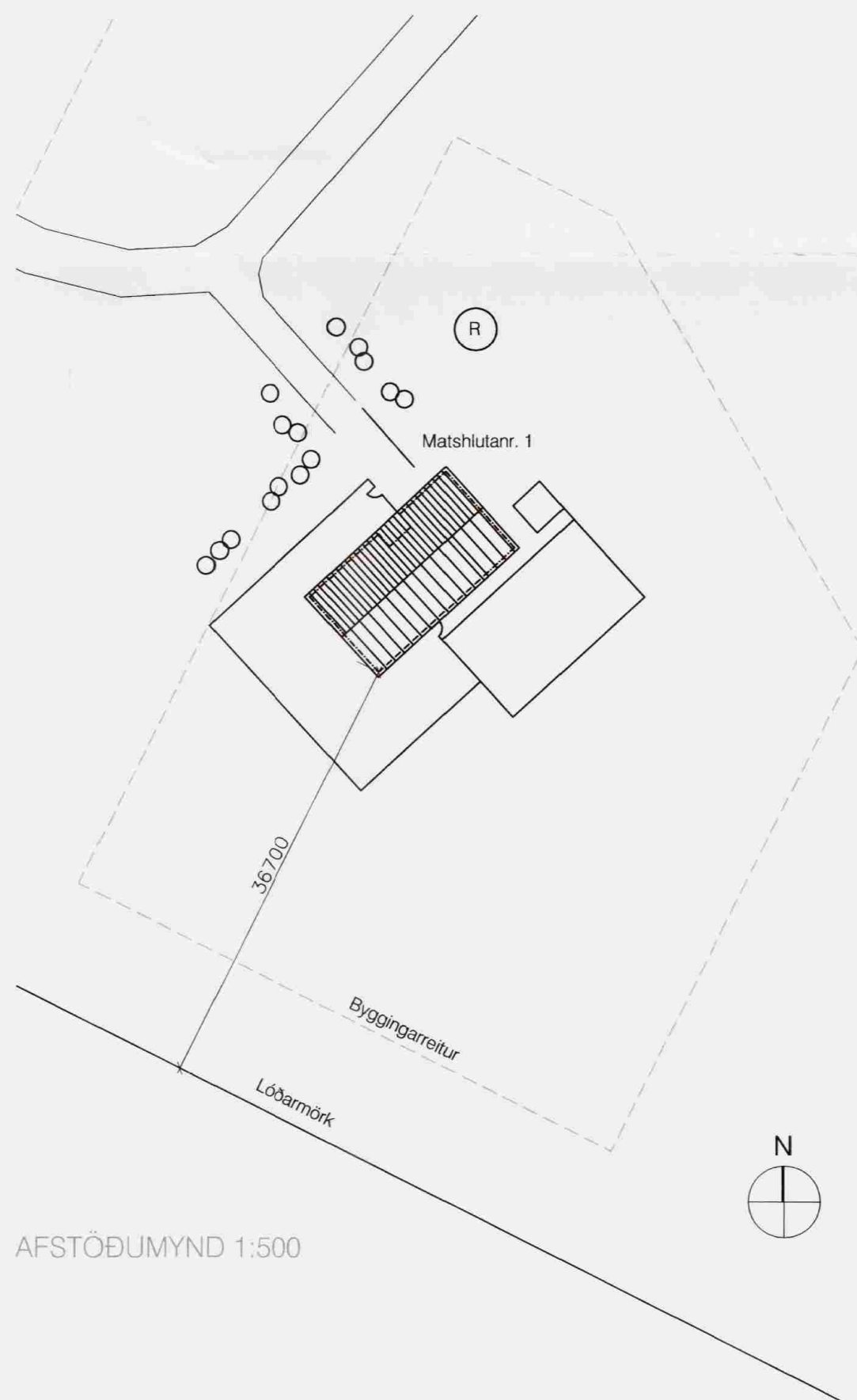

AFSTÖÐUMYND 1:500

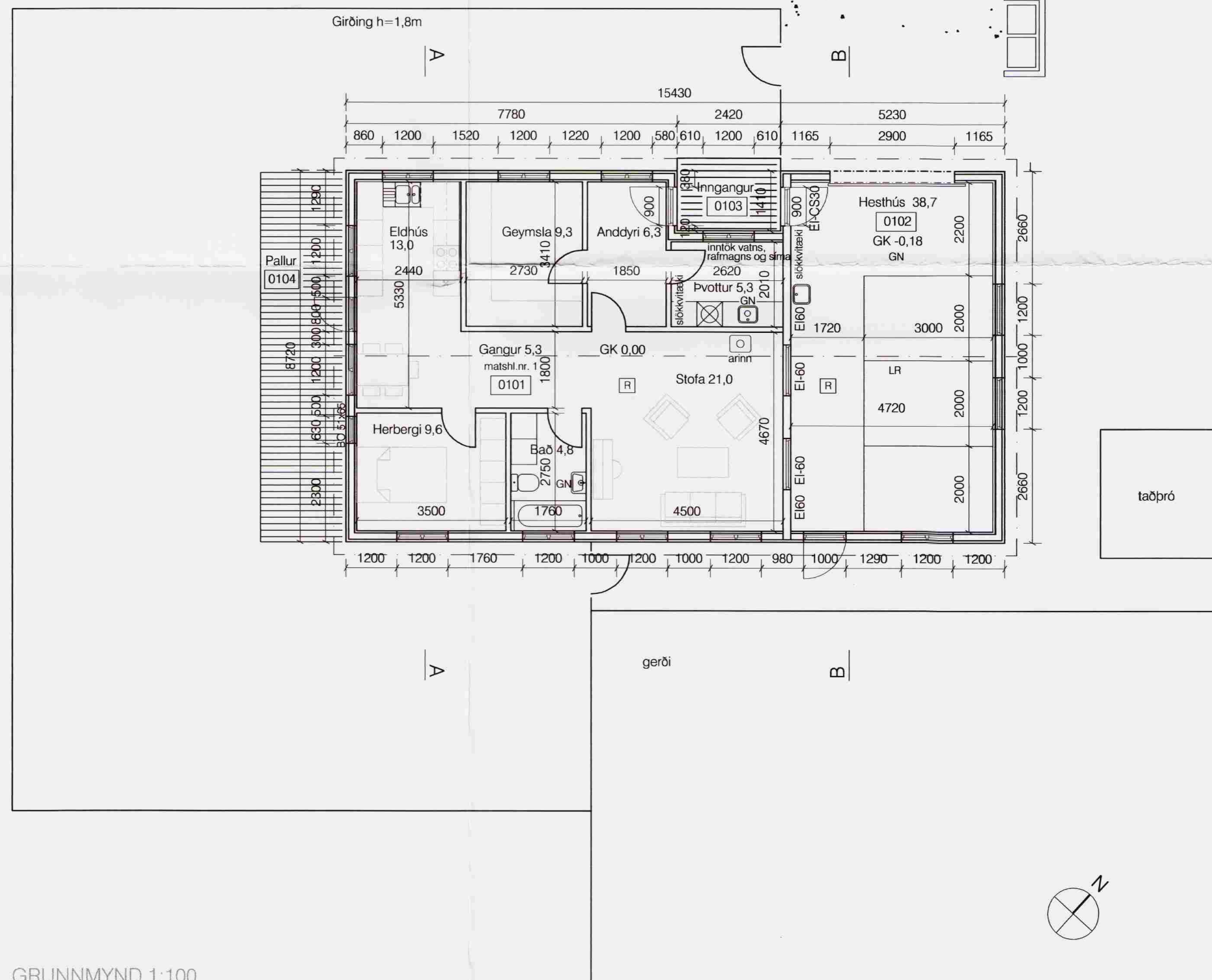

GRUNNMYND 1:100

Samþykkt
24 JUNI 2008
Helga Kjartansson
Byggingarfulltrúi uppsveita Amessyslu

BYGGINGARLÝSING

Um er að ræða einbýlishús með innbyggðu hesthúsi í Álftadæl, Flóahreppi.

Staðgreinir: 8722-2-00014010; Landnúmer: 207710

Burðavirki (útveggir, berandi milliveggir og þakvirki) er úr timbri.

Sökkjar og neðri gólfplata er úr jámbentri steinsteypu.

Útveggir eru einangraðir með 150mm steinull. Þeir eru klæddir að utan með alúsink.

Þak er heilklaft timburborðum, lagt með þakpappa og bárujárn, einangrað með 200mm þakull milli sperra.

Hesthús skal vera sérstakt brunahólf EI60 með eldvarnarhurð og EI-60 glugga milli íbúðar og hesthúss. Loft- og veggklæðningar í hesthúsi mega vera í flokki 2.

Loftræsting er um opnanleg fög og loftúður.

Allur frágangur, efni og smíði húsins skal vera samkvæmt byggingarreglugerð.

Hesthús skal vera samkvæmt reglugerð nr 160/2006 um aðbúnað, umhirðu og heilbrigðisfiritil hrossa.

Kólnunartölur skv. byggingarreglugerð:

Botnplata	0,3W/m²K
Útveggir	0,4W/m²K
Gler og karmar	2,0W/m²K
Hurðir	3,0W/m²K
Þak	0,2W/m²K

Stærðir:	flatarmál	rúmmál
Íbúð	86,7 m²	307,2 m³
Hesthús	44,5 m²	166,7 m³
Botnplata		26,2 m³
Íbúð og hesthús	131,2 m²	500,1 m³

Breytingar	
Dags.	Eðli breytingar
18.06.2008	Eldvörn milli íbúðar og hesthúss

ÁLFTADÆL - HRAUNGERÐISHREPPUR

Einbýlishús með innbyggðu hesthúsi

ADALUPPDRATTUR dags. 27. maí 2008
 Afstöðumyndir 1:5000 og 1:500 nr. 01
 Grunnmynd 1:100
 hannað/teiknað: abh frumstærð A2

ANNE B. HANSEN ARKITEKT FAÍ

Anna B. Hansen
 Austurvegur 3-5 800 Selfoss kt: 270369-2439
 sími: 897 5970 anne@verksud.is