

Sniðmynd A-A

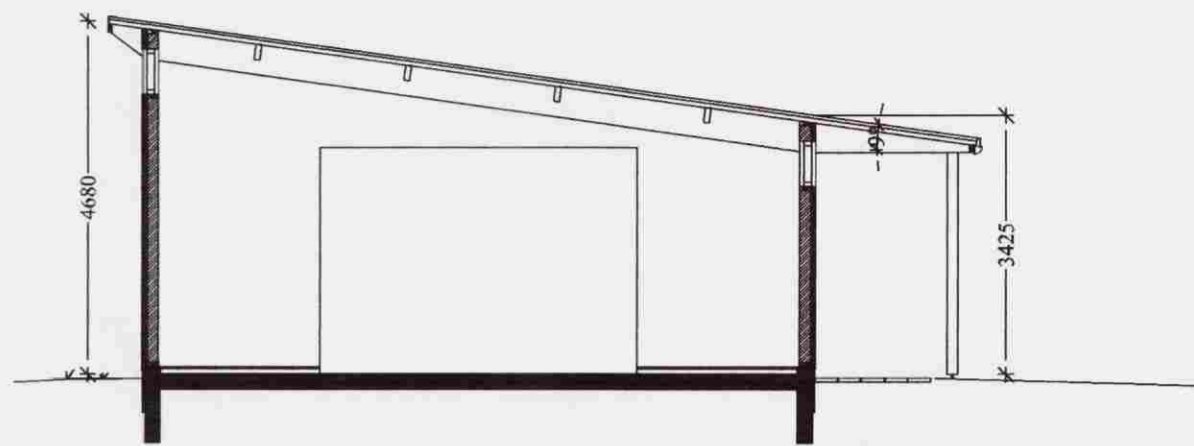

Sniðmynd B-B

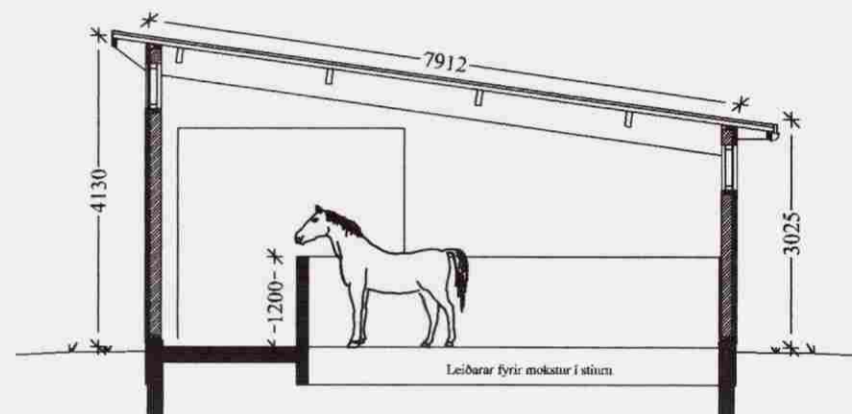

Sniðmynd C-C

Sniðmyndir 1:100

Afstöðumynd 1:500

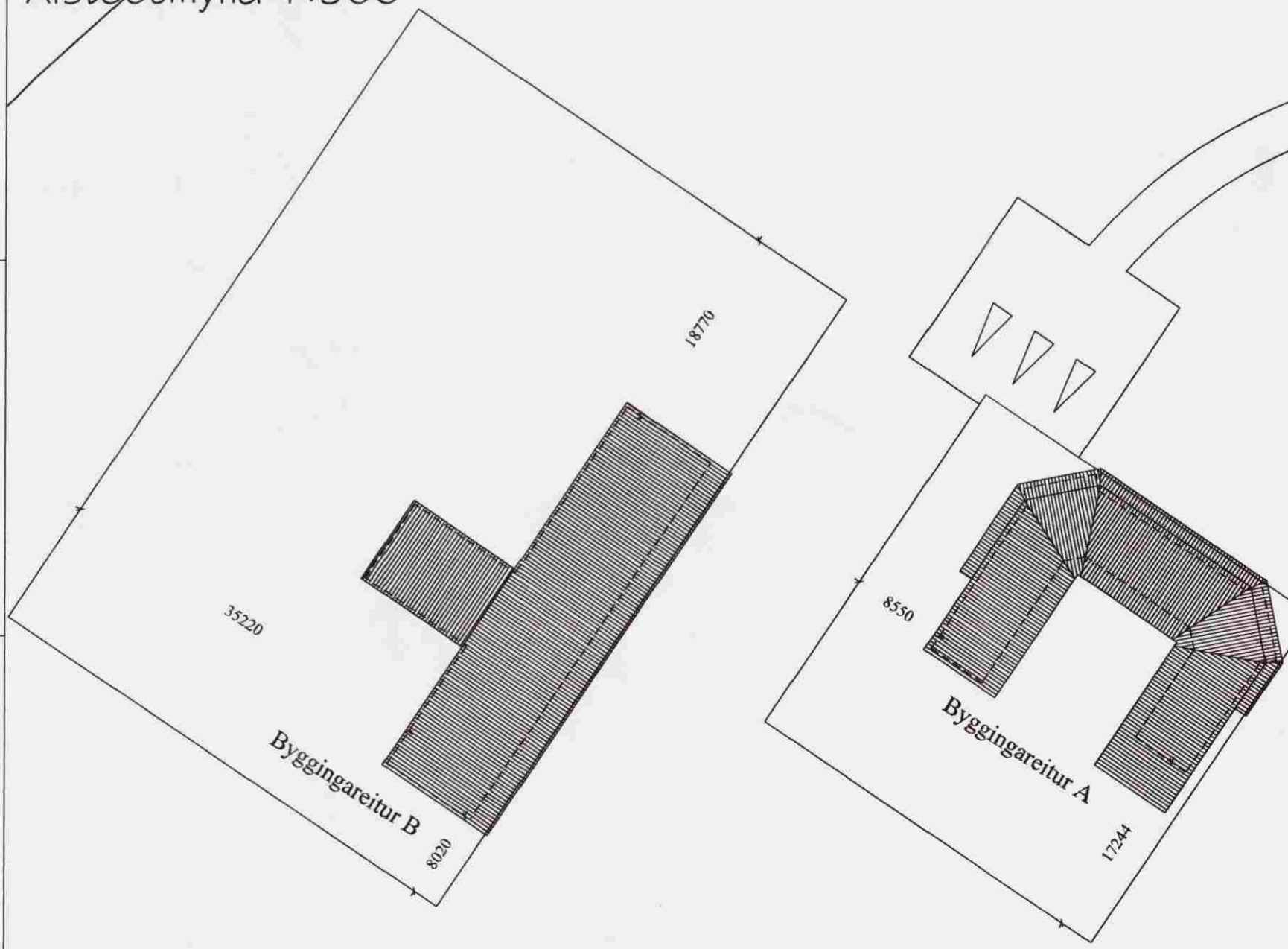

Yfirlitsmynd 1:5000

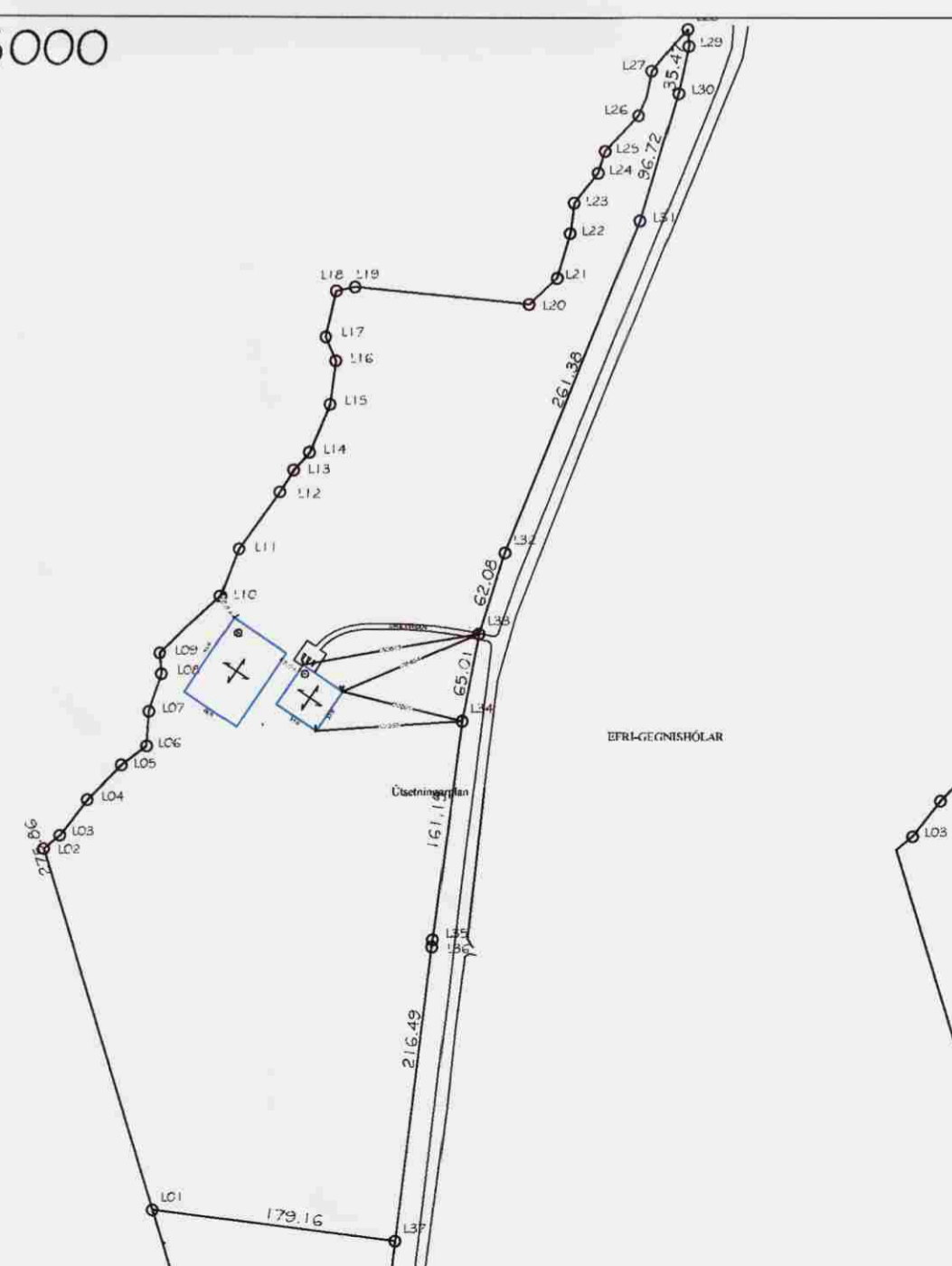

Hesthús
Landnúmer: 215456
Staðgreinir: 8722-4-00022003

Byggingarlýsing:
 Um er að ræða Hesthús sem stendur á ca. 15.6 ha spilldu úr landi Rútsstaða, Landnr. 215456, Flóahrepp, mhl 01 Undirstöður hússins eru steinsteypar. Gólf er 15 cm steipt plata, einangruð með 50 plastéinangrun. Burðarveggir hússins er úr 600 mm límréseinum 150 mm þykkum sem festist við undirstöður með innsteiptum festingum. Límréslangbönd eru í þaki á milli aðalburðar-bita. Ofan á langbönd á þaki koma 60 mm urethan (þak)yléiningar. Veggir klæðast að utan með liggjandi bárujarni / bandsöguðu lerki. Milliveggur á milli hesthúss og geymslu er 150 mm gegnheill límréseinna veggur (A-EI60). Allir milliveggir eru úr 100 mm gegnheilum límréseinum.

Frágangur á þakköntum á langliðum og göflum, úthornum og í kringum glugga miðast við staðlaða útfærslu frá Húsatækni ehf.

Neysluvatnslagnir eru rör í rör kerfi, innmúraðar í gólfplötur. Hítalagnir eru spiralkerfi, innmúraðar í gólfplötur. Frárenslislagnir eru lagðar í fyllingu í sökkli. Raflagnir eru utanáliggjandi í út- inveggjum og loftum

Brunaveggur EI60 sem aðskilur hesthús frá geymslu skal þannig gerður að hann nái út að ystu vegg og þakklæðningu. Fram kemur á teikningu hvar reykskynjarar, slökkvitæki og björgunarop eru staðsettir.

Hurðir og gluggar úr pvc (t.d Katrup vinduer) með 6 +4 mm verksmiðjugleri (K-gleri).

Litur á veggjum og þaki er RAL 9006 (silver)

Kólnunartölur 18°C >Ti >=10°C:

Útveggur:	0,4 W/m² °C
Þak:	0,3 W/m² °C
Gólf:	0,4 W/m² °C
Gluggar og hurðir:	3,0 W/m² °C

Björgunarop eru út um topphengda oppnanlega glugga þar sem b=1300 og h=1200 mm. (s.br 159.2 í reglugerð)

Stærðir skv. skráningartöflu:

Hesthús	er 226.7.x m² og 922.5 m³
Vélageymsla	er 112.8 m² og 456.8 m³
Millibygging	er 85.6 m² og 302.6 m³

Alls **425.1 m² og 1681.9 m³**



Út: 20.05.08	GP: GP	Frumtúgáfa
Útgáfa: Dagsetn:	Af: Af	Skýrning:
		Teiknúmer: 100-01
Hesthús Landnr. 215456, Flóahrepp		Mælikvarði: 220370-3569
Aðaluppdrættir: Afstaða, sneiðmyndir og byggingarlýsing		
Hannað: Guðjón Þórnsson	Teiknað: Guðjón Þórnsson	
Dagsetning: 20.05.2008	Verknúmer: 08 020	Frumstærð: A2
Ábyrgðarm. og réttihafi: <i>Guðjón Þórnsson</i>		