

Norðvestur hlíð

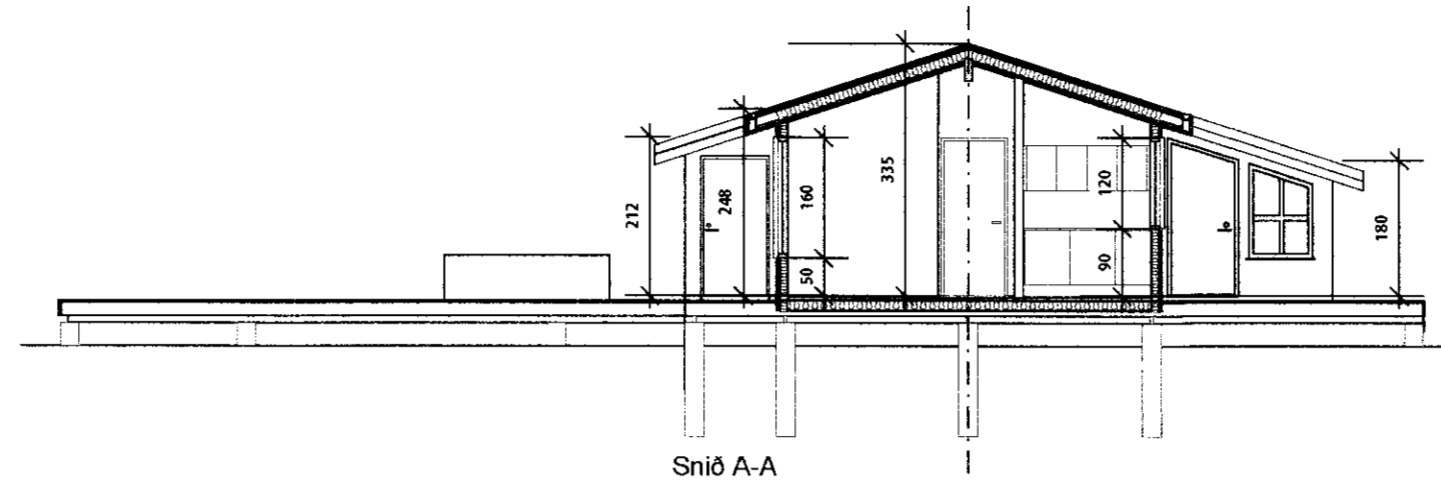

Snið A-A

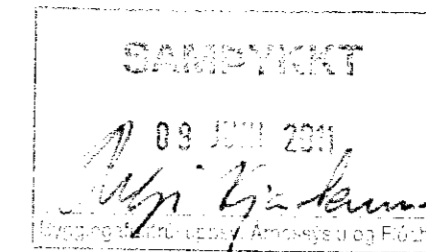

Sótt er um leyfi til að stækka stofurými hússins. út í áður samþykkt útirými. Útirýmið, undir þaki var áður samþykkt júní 2010.

Byggingarlýsing
Húsið er byggt úr timbureiningum frá Samtak HF Húseiningum Selfossi árið 1989
Húsið er klætt með standandi vírburstaðri borðaklæðningu og einangrað með 100 mm steinull
Tvöfalt gler er í gluggum og búrjúrn á þaki.

Reykskynjari og slökkvitæki staðs. skv. kröfum.

Flatarmál 53,4 m²
Stækkun 18,6 m² - samt. 72,0 m²

Rúmmál 193,7 m³
Stækkun 54,2 m³ - samt. 246,1 m³

UTGAFA	TEIKNAD	SAMÞYKKT	DAGS
Stofa stækkuð	JPA		13.05.2011

ASK Arkitektar
Geirgötu 9
101 Reykjavík
Sími 515 0300
Fax 515 0319
www.ask.is

Áritun aðeinhönnuðar:

ASK
ARKITEKTAR

Arni Friðriksson Arkitekt F.A.I. Kt. 271049-2699
arni@ask.is

Flatir 3, Skeiða og Gnúpverjahreppi
Aðaltekning

VERK EFTIRTEIKNINGAR
MKV Í A2
1:100- 1:1000

Grunnmynd, snið, útlit
og afstöðumynd

VERK NR. 1035 NÚMÉR TEIKNINGAR 10-01

TEIKNAD JPA
DAGS 07.06.2010
UTGAFA

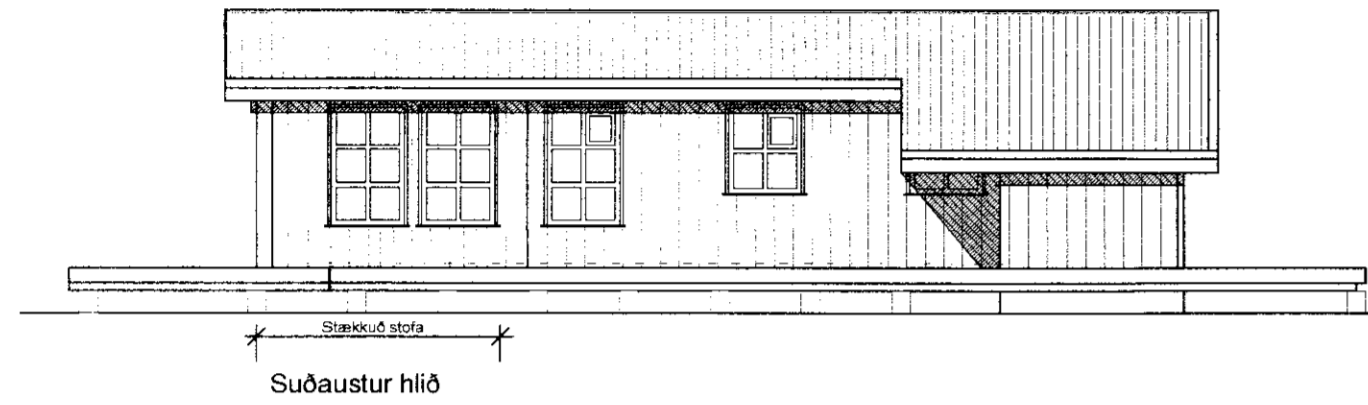

Suðaustur hlíð

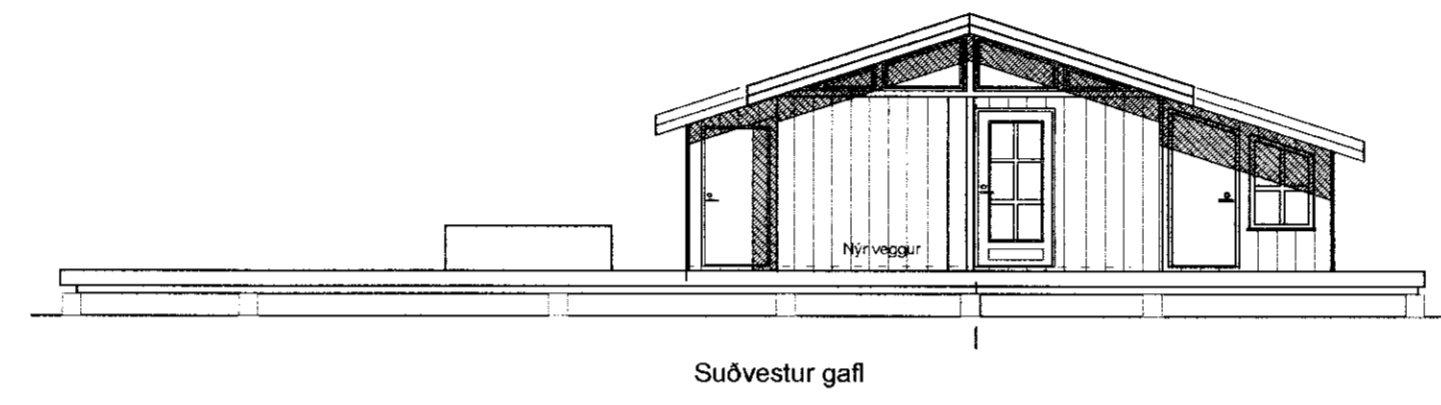

Suðvestur gafi

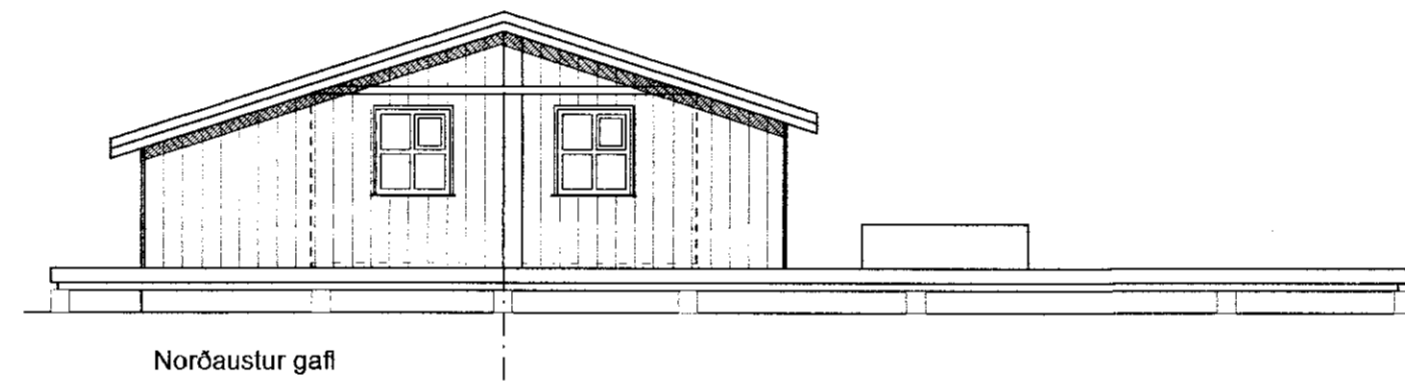

Norðaustur gafi

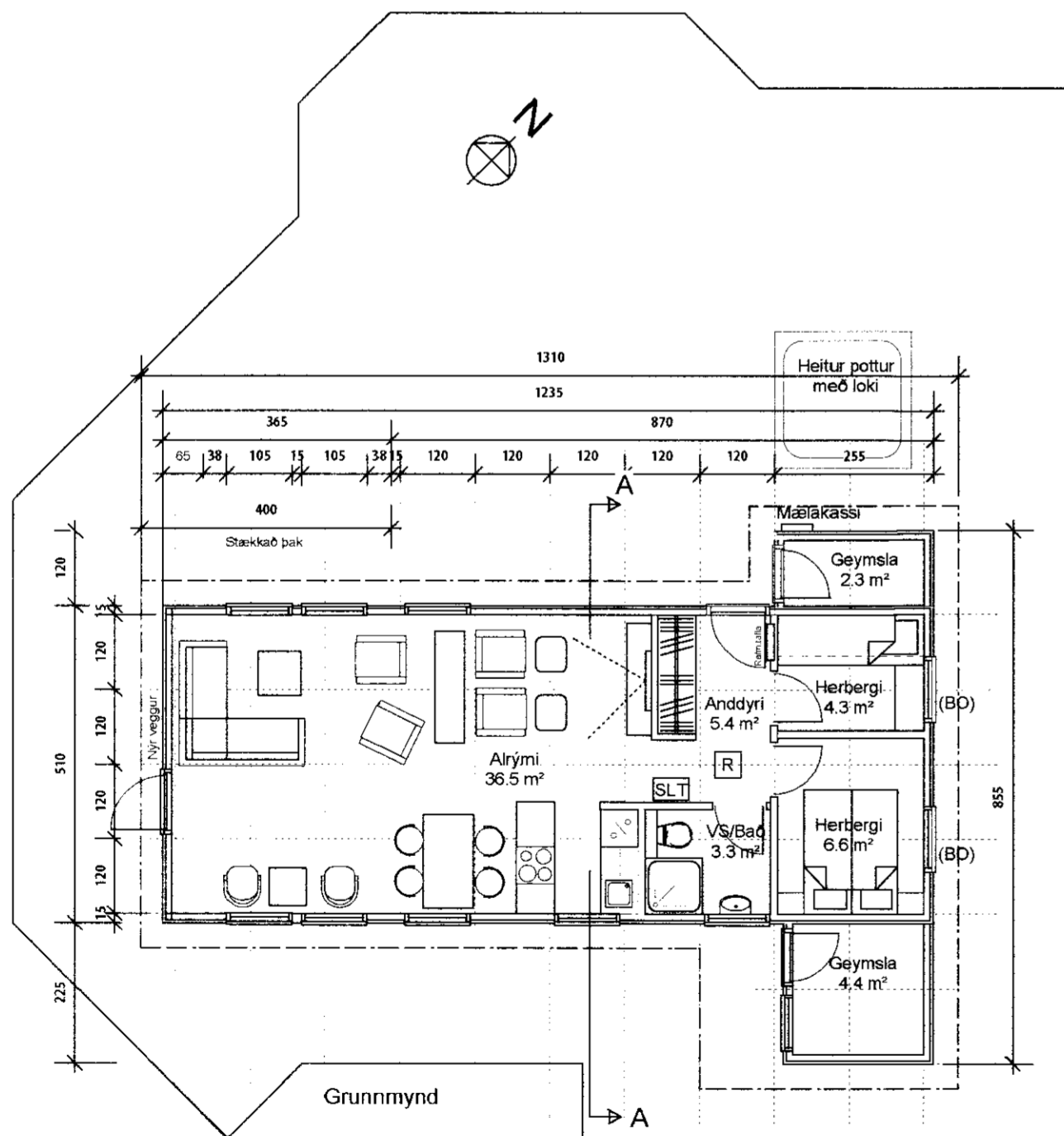

Grunnmynd

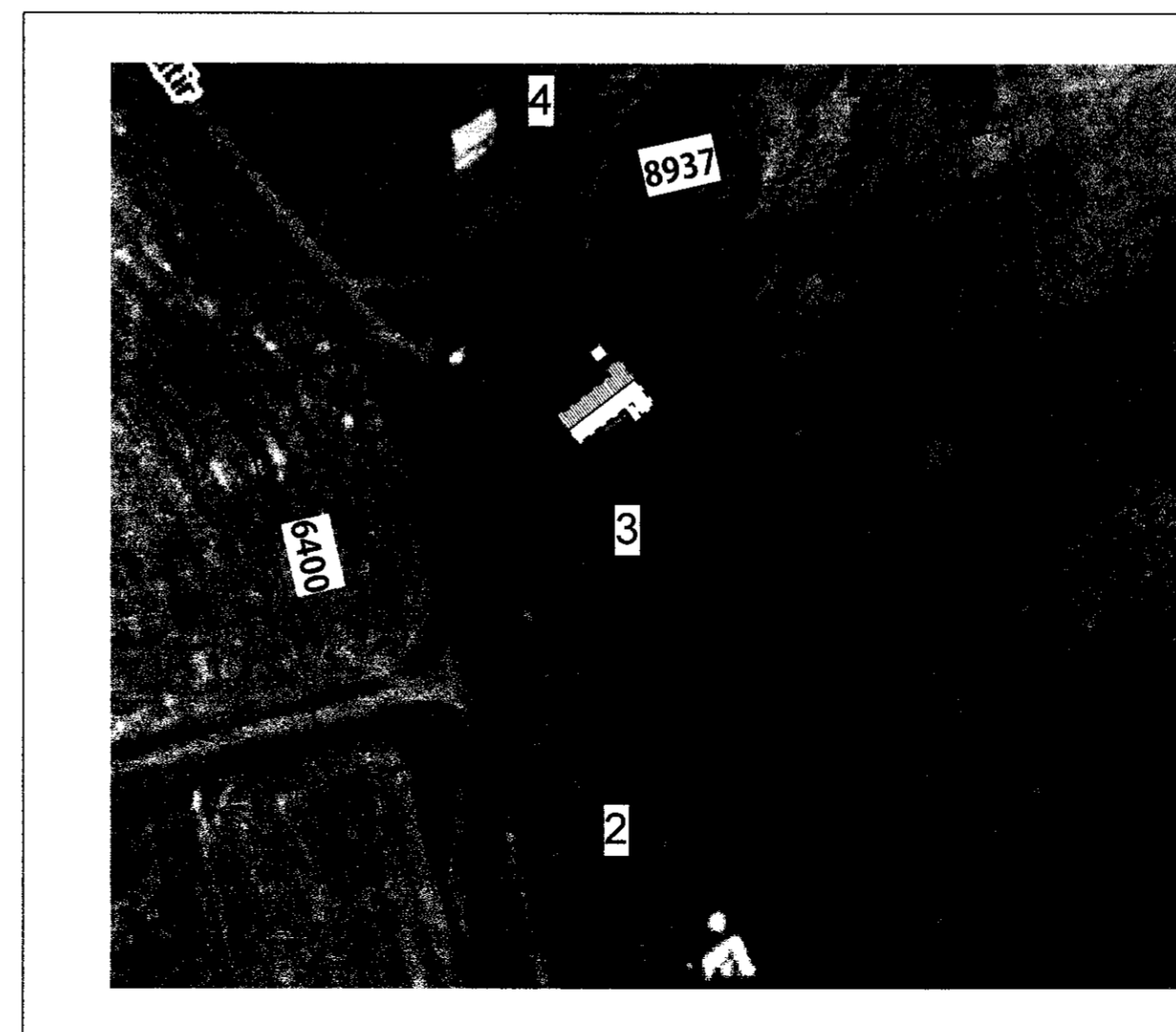

Afstöðumynd mkv. 1:1000

