

SUÐUR
1:100

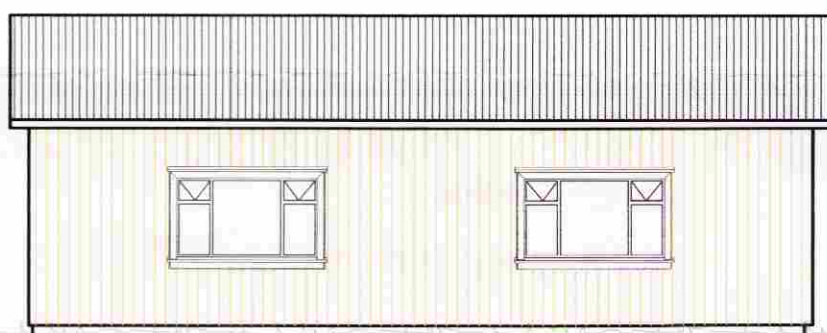

NORÐUR
1:100

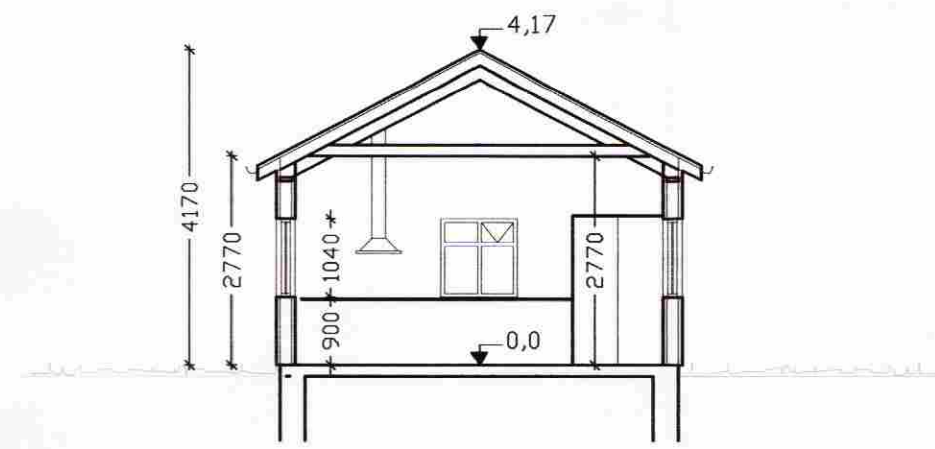

SNIÐ A-A
1:100

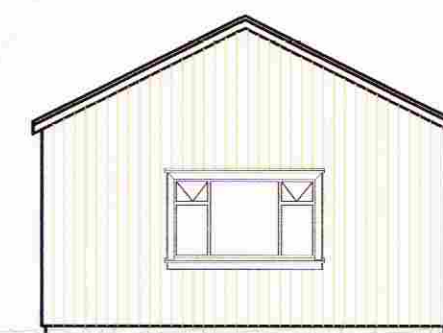

AUSTUR
1:100

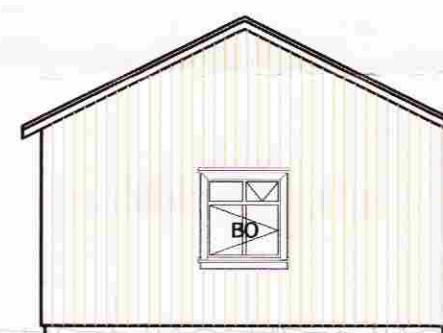

VESTUR
1:100

SAMPYKKT
08 JULI 2009
Dulj Gíslam
Byggingafurðir uppsv. Amessyslu og Flóahv.

BYGGINGALÝSING

ÓSKAD ER EFTIR AD RÍFA TRÉSMÉÐAVINNUSTOFU ÚR HÖLSTEINI VIÐ GAULVERJABÆJARSKÓLA OG ENDURBYGGJA ÚR TIMBRI VEGNA JARÐSKJÁLFTA SKEMMDA.

AUK ÞESS ER ÓSKAD EFTIR AD BREYTA NOTKUN ÚR VINNUSTOFU Í MATSAL FYRIR GISTISKÁLA Í DREIFBÝLI Í GAULVERJABÆJARSKÓLA SEM SÓTT ER UM SAMHLIÐA

HÚSIÐ VERÐUR HEFBUNDIÐ TIMBURHÚS MED UPPEKNU LOFTI, SÝNILEGUM SKAMMBITUM (CC 760MM) OG JÁRNVÖRÐU TIMBURÞAKI.

ÓSKAD ER EFTIR AD BREYTA GLUGGASETNINGU. EINANGRA HÚSIÐ MED STEINULL Í ÞAK OG VEGGI. KLÆÐA HÚSIÐ MED STANDANDI BÁRUJÁRNI OG GAMALDAGS GLUGGAFRÁNGANGI MED VATNSBRETTUM OG GLUGGAFÖLDUM ÚR TIMBRI. STEYPA NÝJA SÖKKLA UTAN Á NÚVERANDI OG TENGJA MED JÁRNBENDINGU VIÐ PLÖTU.

SETT VERÐUR UPP ELDUNARSTADA MED STÓRUM ÍSSKÁP, VASKI OG ELDUNARHELLUM.

BRUNAVARNIR: HÚSIÐ SKAL TENGJAST BRUNAVIÐVÖRUNARKERTI GAULVERJABÆJARSKÓLA. ALLAR KLÆÐNINGAR Í FLOKKI 2. SETJA SKAL UPP 6.KG SLÖKKVITÆKI Í SAMRÁÐI VIÐ SLÖKKVILÐSSTJÓRA ÞJÖRGUNAROP KEMUR Í GAFLUGGA.

SKÝRING TÁKNA:

BO	ÞJÖRGUNAROP
EI60	ELDVARNARVEGGUR
EICS30	ELDVARNARHURD
GN	GÖLFNIDURFALL
GK	GÖLF KÓTI Á GRUNNMYND
21,4	KÓTI Á SNIÐMYND / ÚTLITI
L	LÆSTUR LYFJASKÁPUR
LR	LOFTRÆSING
R	REYFSKYNJARI
SB	STEYPIBÁÐ
SL	SLÖKKVITÆKI
01 02	NOTEYNINGAR NÚMER FMR

Skráningartafli: Gaulverjabæjarskóli				Skrásetjari: Jón Friðrik Matthíasson													
Landnúmer: 165520				Kennitala: 021171-5069													
Matshlutanúmer: 02				Útgáfa: 4.01t Dags: 2.6.2009													
Uppskipting og lýsing					Stærðir												
D0	D1	D2	D3	D4	D5	D5M	D6	D7	D8	D9	D10a	D10b	D11	D12	D16	Reiknitala	D17
Lokun	Rými hæð-röð	Notkun texti	Höfuð-flokkun	Eignar-hald	Botnflötur m²	Milífötur m²	Stigar m²	Op m²	Brúttóflötur m²	Brúttóflötur sh < 1,8	Salarhæð min	Salarhæð max	Brúttó rúmmál m³	Nettóflötur m²	Birt flatarmál m²	Skiptarúmmál	Skiptarúmmál m³
Matshluti					55,7	0,0	0,0	0,0	55,7	0,0			204,4	45,7	55,7		158,579
Botn														11,1			
A	01	1. hæð Matsalur	N	0101	55,7	0,0	0,0	0,0	55,7	0,0	2,77	4,17	193,3	45,7	55,7	3,47	158,579
Athugasemdir																	
Sameignir sumra																	
Eignarhald																	
Eignar-hald	Notkun texti	Birt flatarmál m²	Skiptarúmmál Séreign m³	Séreign og sameign m³													
0101	Matsalur	55,7	158,579	158,579													
Alls		55,7	158,579	158,579													

BREYTINGAR 2.6.2009:
- HÚS RÍFID OG ENDURBYGGT STÆRRA ÚR TIMBRI

GAULVERJABÆJARSKÓLI
AÐALUPPDRÁTTUR
GISTIHEIMILI OG ÍBÚÐ
TEIÐING NÚM. **102**

VERK NÚM.	SKYRSLA	TEIÐING	VEIÐFARIR	DAGS
08020	JFM	JFM		27.01.2009

ÁTTILYNGARORÐ: *Jón Friðrik Matthíasson*
JÓN FRÍÐRIK MATTHÍASSON 021171-5069

M2 TEIKNISTOFA EHF - KT: 690506-0680
EYRAVEGI 32. 800 SELFOSS
S: 482 4050 / 861 4052

JÓN FRÍÐRIK MATTHÍASSON - BYGGINGAFRÆÐINGUR BFÍ - JFM@M2TEIKNISTOFA.IS
AÐALUPPDRÆTTIR - SKIPLÖG - RÁÐGJÖF - EIGNASKIPTAÝFIRLÝSINGAR