

SAMPYKKT
 07 MARS 2012
Austi Kjartansson
 Byggingakritríl upps. Árnæssýslu og Flóah.

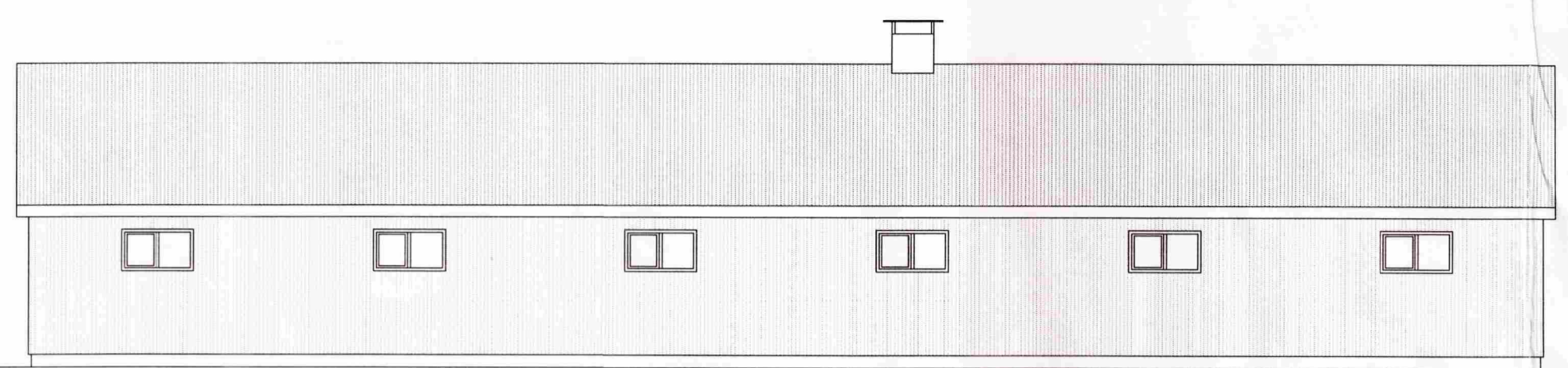

Norðurhlíð

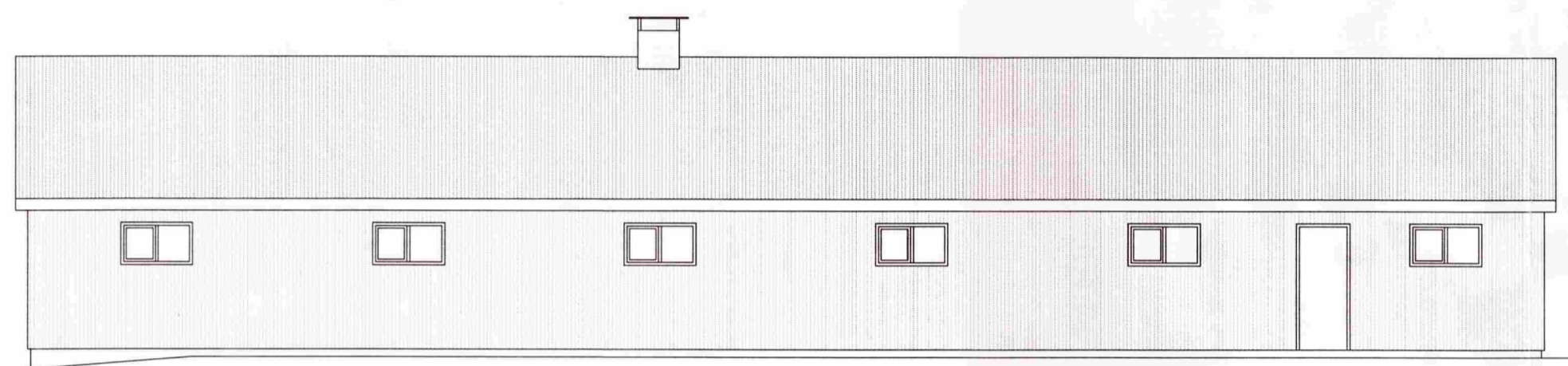

Suðurhlíð

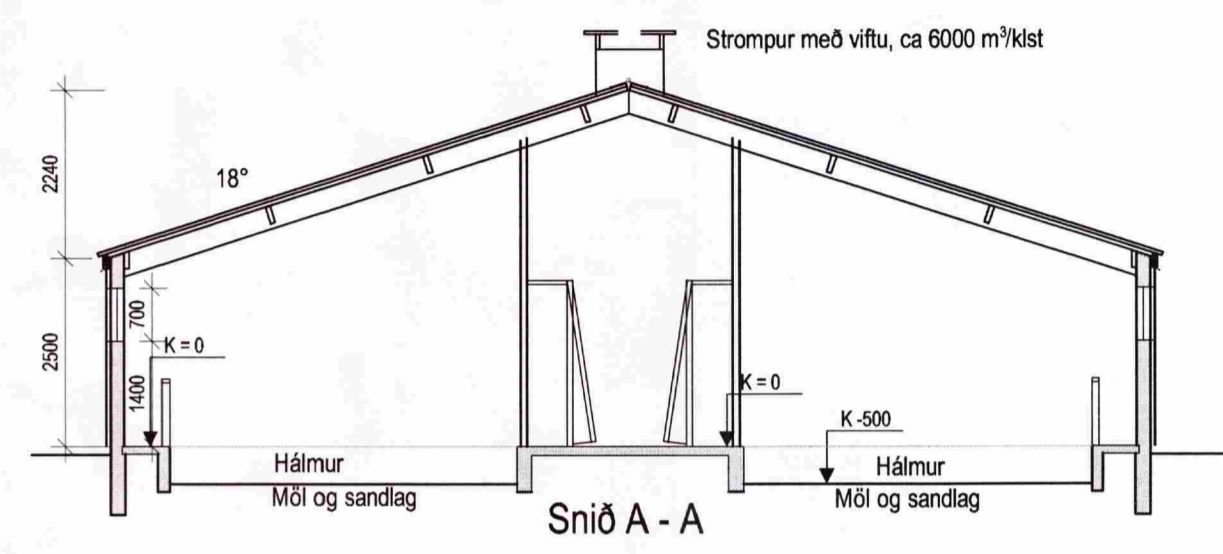

Snið A - A

Stutt byggingarlýsing

Sökkjar, veggir, fóðurgangur og gólf í fóduraðstöðu steinsteypt

Veggir einangraðir að utan með 50 mm plasti eða steinull og klætt með bárujárnri eða lituðu bárustáli

Þak: Límtrésbitar c/c 4200 og langbönd úr límtré á milli þeirra. Þak er klætt með ST-107 þV Yleiningum sem eru stálsamlökueiningar með urethaneinangrun á milli. Yleiningar skulu uppfylla C-s2,d0 samkvæmt EN 13501-1

Tvöfalt verksmiðjugler í gluggum

Loftræsting er vélræn með útsogsviftu í strompi

Stærð: 347,8 m² 1260,0 m³

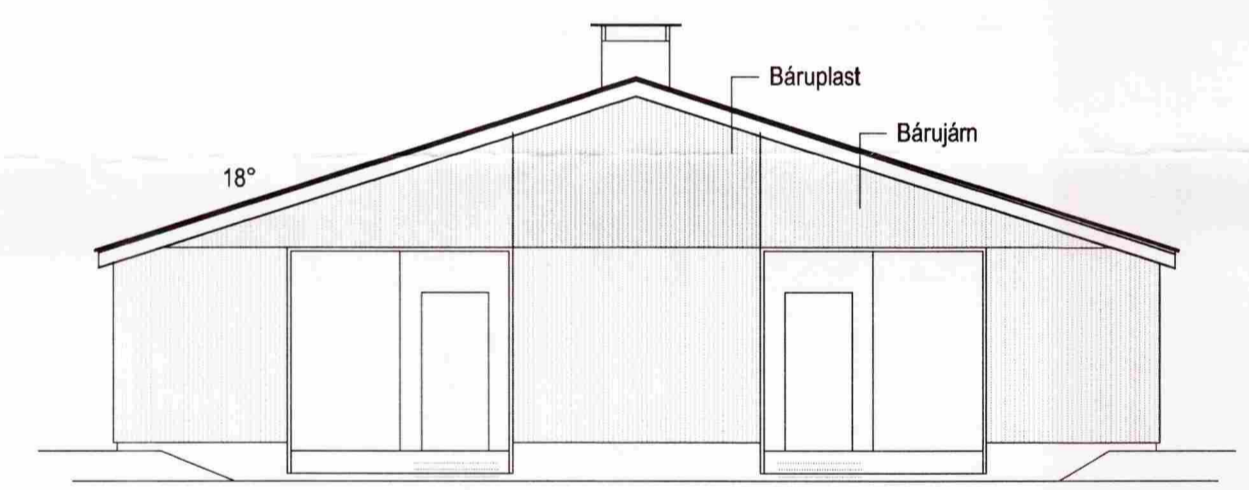

Vesturstafn

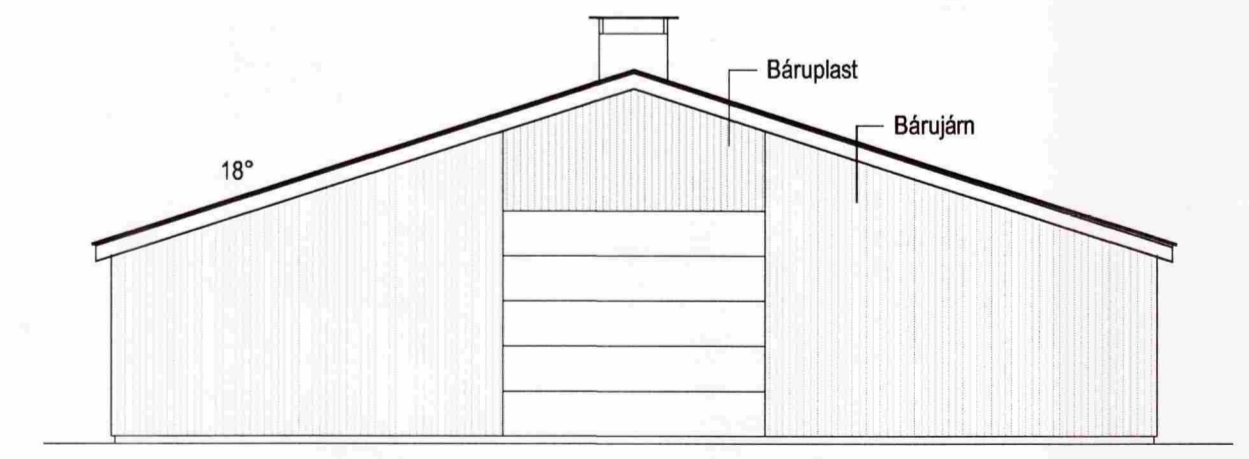

Austurstafn

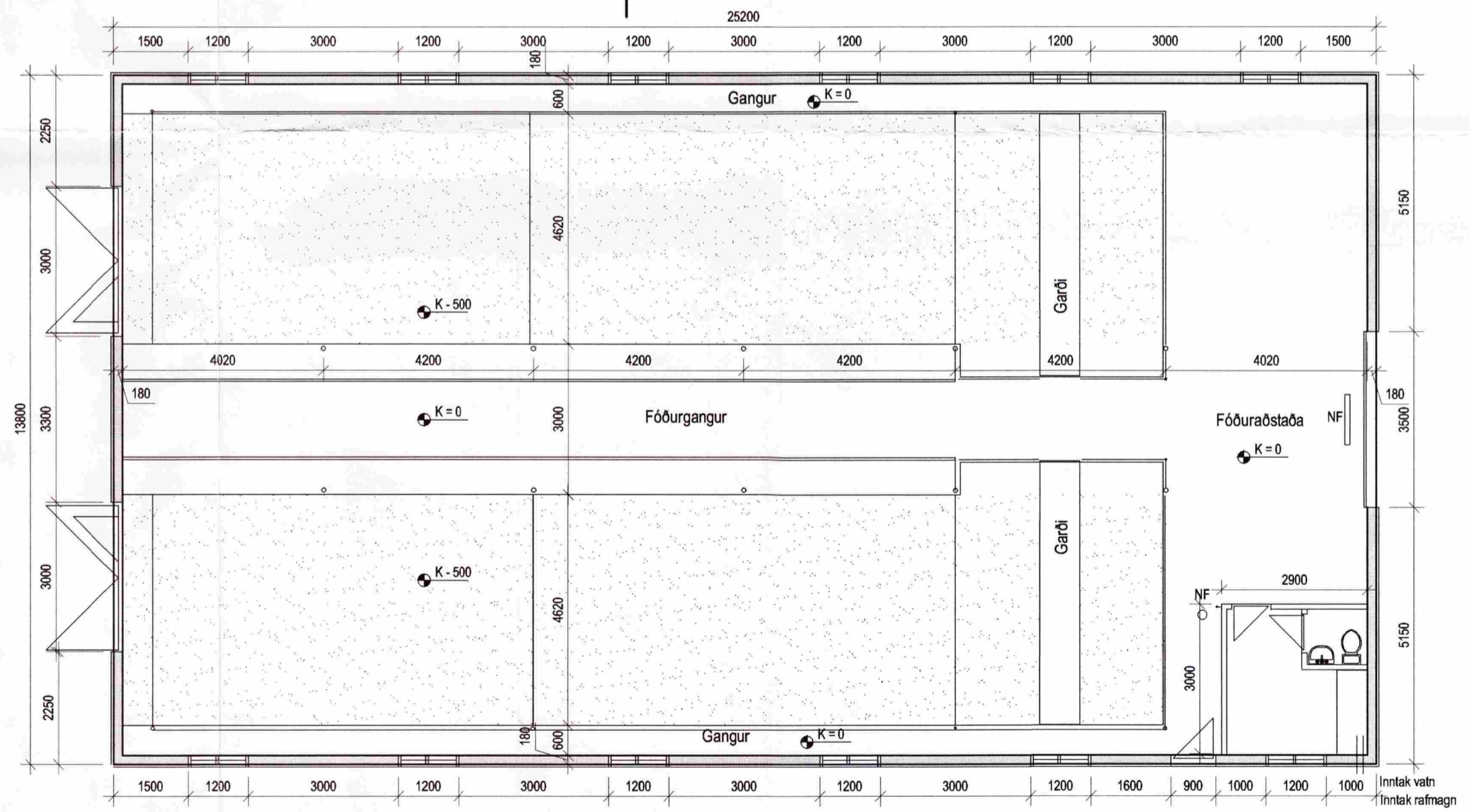

N
 Grunnmynd

BR 07.03.2012: Límtré og Yleiningar í þaki.

VERK Hurðarbak-166350- Flóahreppi, Árnæssýslu		
Aðalteikningar fjárhúss Grunnmynd, snið og útlitsmyndir	HANNAÐ: MS TEIKNAD: MS <i>Magnús</i> KT. 160444-4959	
KVARDI 1:100	REYKJAVÍK 12.12.2011	
BYGGINGAÞJÓNUSTA BÆNDASAMTAKA ÍSLANDS BÆNDAHÖLLINNI, HAGATORGI, REYKJAVÍK sími: 5630300	VERK NR. 1054-20	TEIKN. NR. A 1 BR. 1