

LAGNIR Í GRUNNI, GRUNNMYND 1:50

Skipulegs- og byggingarfulltrúi ljósvéla br.
Yfirfarið,
24 SEPT. 2014
Byggingarfulltrúi

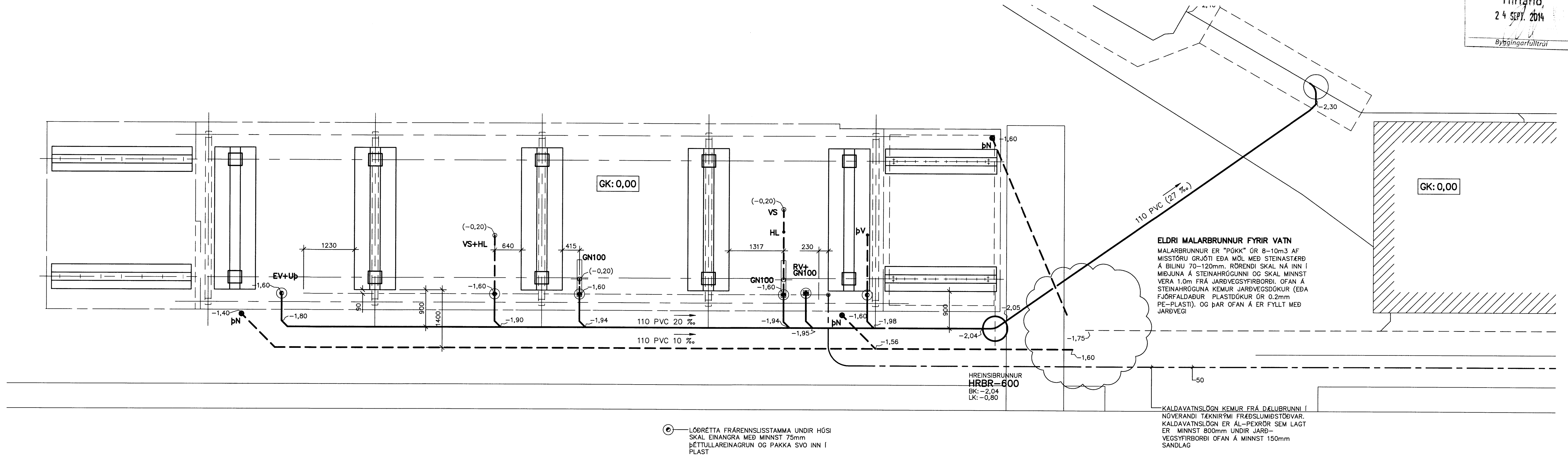

LAGNIR INNI, GRUNNMYND 1:50

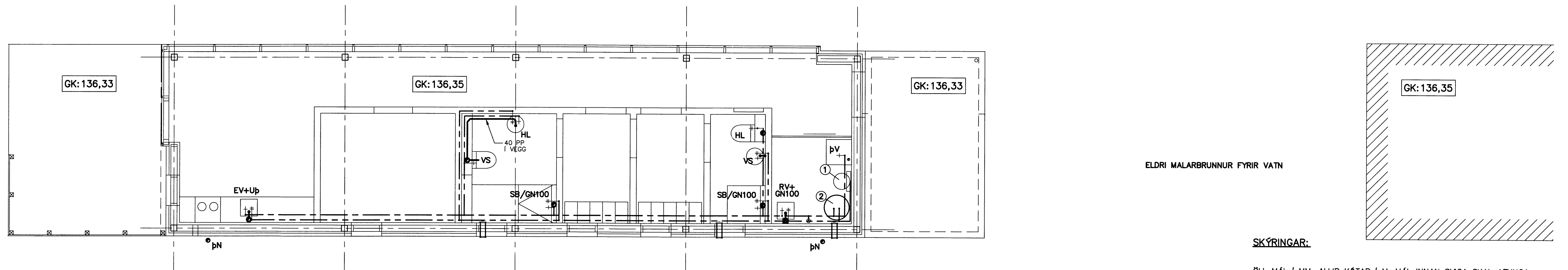

- ① HITATÖPA: 80R 9KW (30°-60°C 400V ÞRÍR FASAR/ EINAR FARESTVEIT ehf.)
- ② HITAKÖTUR: OSO SUPER S 300 3KW (230V EINN FASI/EINAR FARESTVEIT ehf.)

GLÁMA-KÍM
Almannatöguvegur 104-105 105 Reykjavík
Ari Kartmannson kt: 240553-3050
Bjarni Björnsson kt: 020644-9500
Jóhannes Þóðarson kt: 10115-1000
Sigrún Kartmannson kt: 121236-2269
Sigurður Halldórsson kt: 100957-2000

VERKFRÆÐISTOFAN VIK EHF LAUGAVEGUR 104, 24. TH., 105 REYKJAVÍK SÍMI/FAX: 552-4956 GSM: 897-4956 KT: 441297-2369, NETF: VIK@SHOLF.IS		REIKN. KEE MÁÍ 2007 TEIKN. KEE/IB MÁÍ 2007 YFIRF. IB MÁÍ 2007
HAKIÐ - SNYRTINGAR - ÞINGVÖLLUM ÁRNESSÝSLU		ÚTG. DAGS: 18.06.2007
LAGNIR FRÆRENNIS- OG NEYSLUVATNSLAGNIR GRUNNMYNDIR		BR. A
KYVARDI: 1:50	VERK: 0705	BL. NR. 301
SAMP. <i>Jón Þorgerður</i>		KT: 08156-4289