

Grunnmynd frávatnslagna mkv. 1: 50

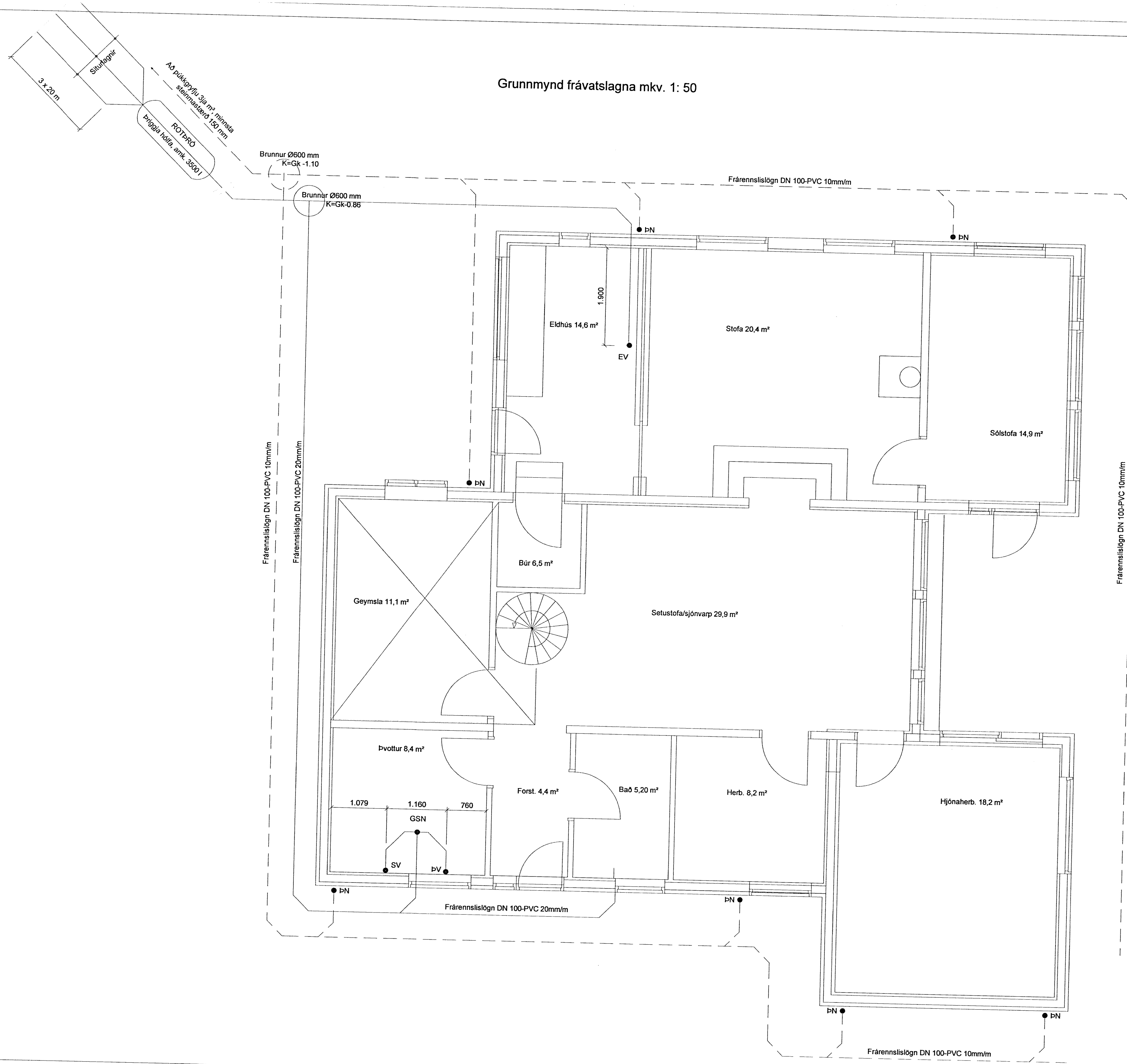

Skipulags- og byggingarfulltrúi Uppsveita bs.  
**Yfirfarið**  
 17 FEB. 2014  
*Ár. Guðrún Þórunn*  
 Byggingarfulltrúi

Almennar skýringar frárennislagna:

Ónefndar lagnir eru 100 mm PVC.

Allt efni og allur frágangur skal uppfylla ÍST- 67 og aðrar gildandi reglugerðir.

Undir öllum lögnum í jörð skal vera burðarhæfur botn og skal vera minnst 20 sm sandlag undir og yfir lögnum.

Kaldavatnæð skal vera PEH sbr. DIN 8074, þrýstiprep 6. Renniloka með spindil upp úr jörðu skal koma utan við hús.

Drenlagnir og lögn frá heitapotti skal fara beint í þúkkgryfju.

Rotþró skal vera minnst 3500 L að viðurkenndri gerð og komið fyrir á burðarhæfum botni. Frárennslí rotþróar skal renna í dreyralögn sem endar í þúkkgryfju.

- VS: Vatnssalerni
- HL: Handlaug
- HK: Hitakútur
- PV: Þvottavél
- SB: Sturtubotn
- EV: Eldhúsvaskur
- HP: Heitapottur
- GSN: Gegnumstreymisniðurfall
- PN: Þakniðurfall

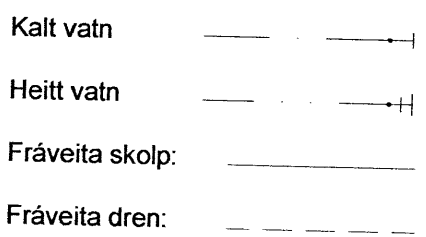

Br. nr.	Dags.	Af.	Breyting
(A)			
(B)			
(C)			
(D)			
(E)			

Íbúðarhús Hnaus 2  
 801 Flóahreppi

Teikn nr:  
 521

Lagnir  
 Frárennislagnir

Frumstærð:  
 A2

Dags: 2013-10 | Mkv: 1:50 | Hann: GþS  
 Samp: *[Signature]* | 020162-3099 | V.nr: 13-003 | Teikn: JHG

**VGS**  
 VERKFRÆÐISTOFA  
 GUÐJÓNS P. SIGFÚSSONAR EHF.  
 AUSTURVEGI 42, 2.HÆÐ,  
 800 SELFOSS  
 Sí: 482 2805, F: 482 3818  
 NETAN: [www.vgs.is](http://www.vgs.is)