

SAMPYKKT
 16 DES. 2008
Gísli Rafn Gylfason
 Byggingafróðfræðingur, Ármessýslu og Flóahv.

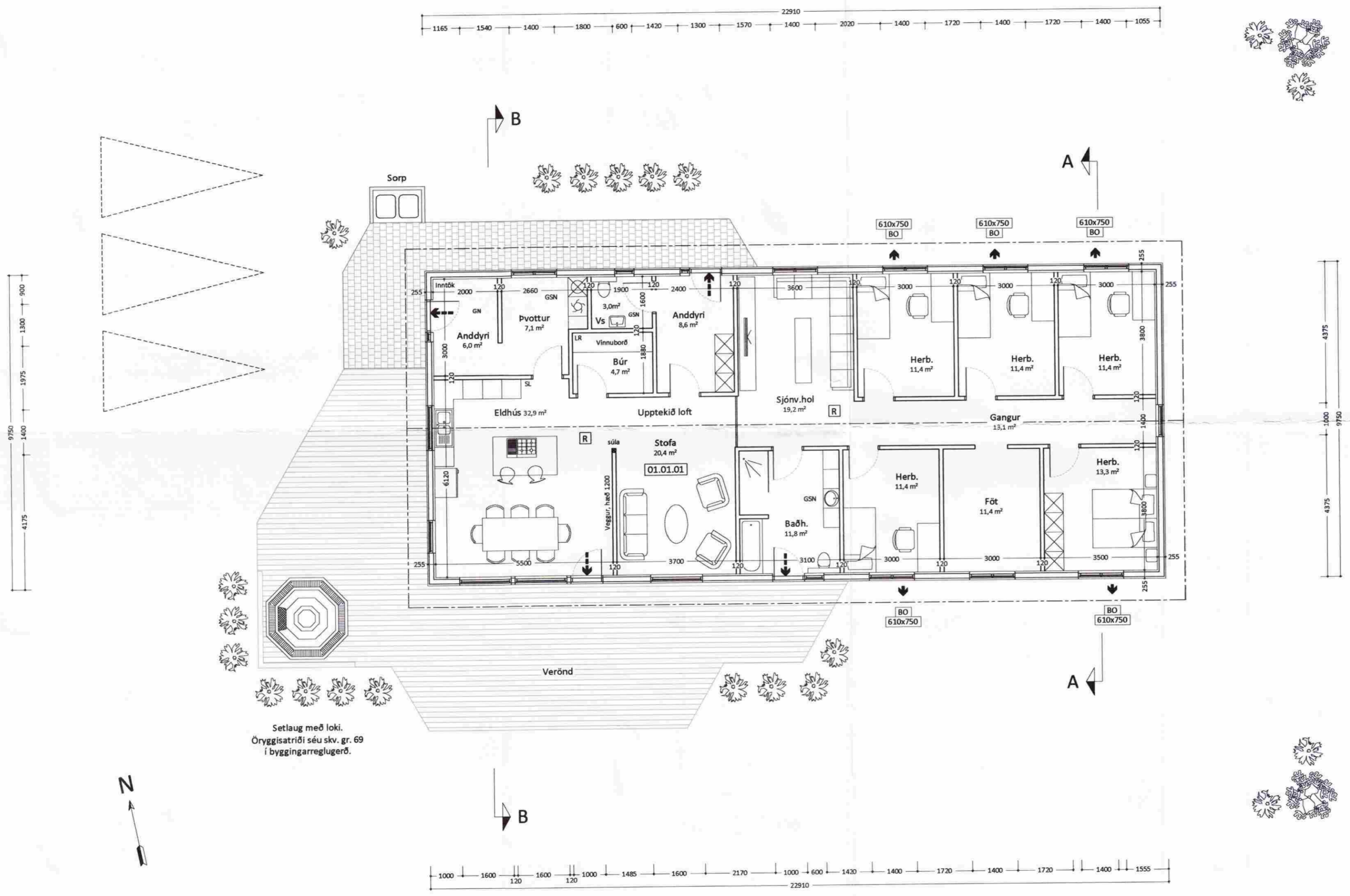

Setlaug með lok.
 Öryggisatriði séu skv. gr. 69
 í byggingarreglugerð.

- TÁKN Á TEIKNINGUM:**
- [R] Reykskynjari
 - SL Slökkvitæki
 - BO Björgunaropi
 - LR Loftræsing
 - LR Loftræsing
 - GK Gólfkótar
 - GN Gólfniðurfall
 - GSN Gegnumstreymisniðurfall
 - 01.01.01 Matsluta og noteinganúmer
 - ← Rýmingarátt björgunaropa
 - ← Rýmingarleið
 - 10,15 Kótar á sniðum

Út: 18.09.08 GRG Frumútgáfa
 Útgáfa: Dagsetn: Af: Skýring:

Verksmiðjan
 teikni- & verkfræðipjónusta
 Fosnes A, 800 Selfoss, S:482 1166, www.verksmidjan.net

HRAFNSHOLT
 Flóahreppur, 801 Selfoss

Teikinúmer:
100-02

Aðaluppdrættir:
 Grunnmynd

Mælikvarði:
 1:100

Hannað: Gísli Rafn Gylfason Teiknað: Gísli Rafn Gylfason
 Dagsetning: 18.09.2008 Verknúmer: 08 036 Frumstærð: A2
 Ábyrgðarm. og réttthafi: *Gísli Rafn Gylfason* 220370-3569