

HRÓARSHOLT 2, LAND K01E, Matshluti 01 - Landnr.xxxx  
 Helstu stærðir:  
 Lóð..... 10,58 Ha  
 Birt flatarmál sumarmúss..... 25,3,m²  
 Brúttó rúmmál húss 76,7 m³.  
 Nýtingarhlutfall =0,0002

Árni G. Jóhannsson  
 Skrásetur og Flóahreppi  
 1010 Kópavogi

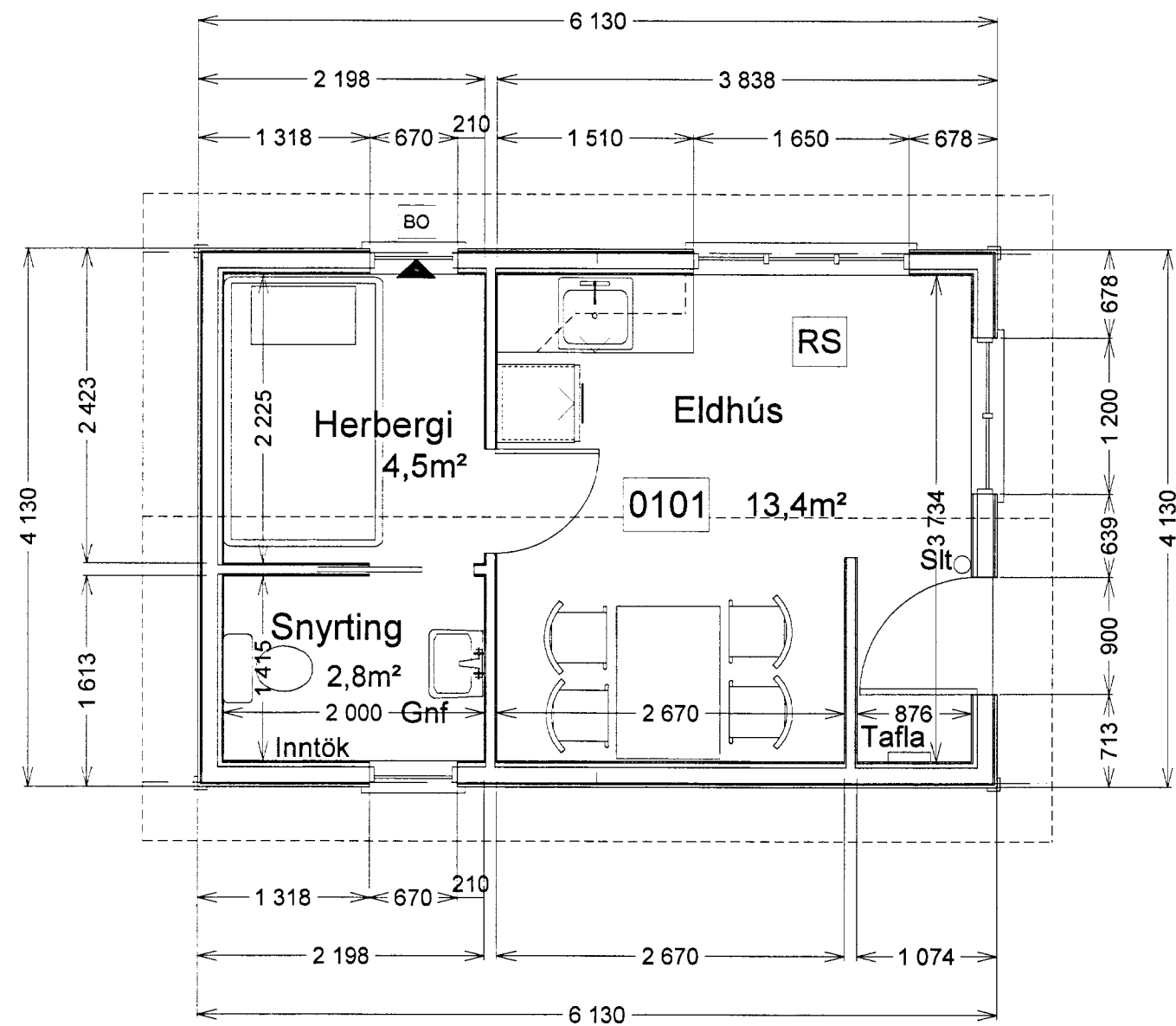

GRUNNMYND 1:50



NORÐVESTURHLIÐ, 1:50

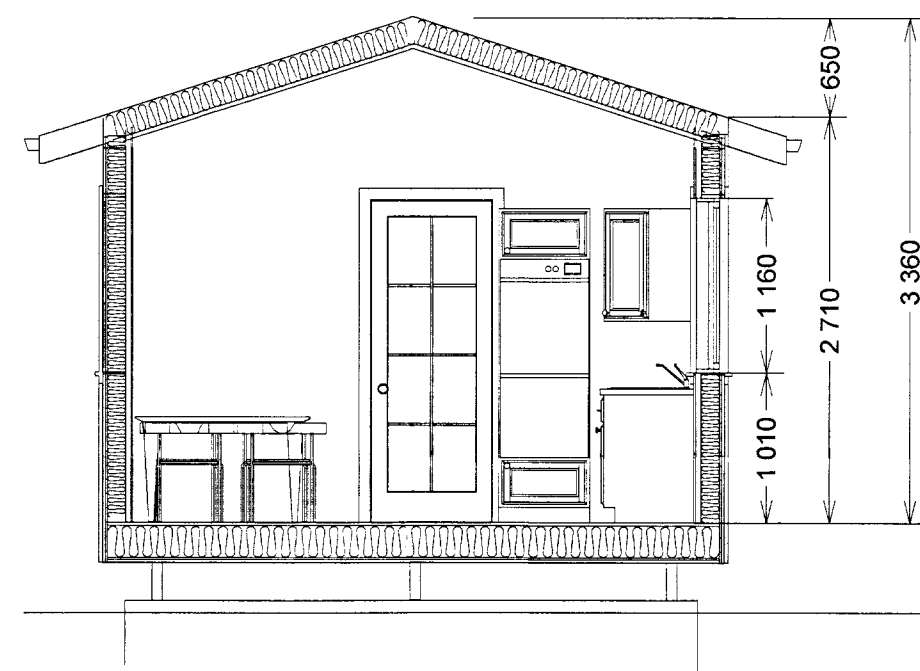

SKURÐUR, 1:50



SUÐVESTURHLIÐ, 1:50

BYGGINGAR OG BRUNAVARNALÝSING:

Húsið er timburhús á steiptum undirstöðum. --- Grind í útveggjum er 45 x 145 mm með 145 mm steinullareinangrun og klædd að utan með 12,5 mm VL-krossvið sem er 16 PAM (z=8,0) og vindvarnalagi síðan lektum og timburklæðningu í fl. 2. í brúnum lit. --- Að innan eru útveggir með rakavarnalagi, 1100 PAM, þá lagnagrind 28 mm, og 13 mm tréklæðningu í fl. 2. --- Þaksperrur eru úr tré. Í sperrubíl kemur 180 mm steinullareinangrun með vindpappa ofan á. Þakið er klætt að ofan með 25 mm borðaklæðningu, þakpappa og loks sinkhúðuðu bárujárn í fl.T. Þakið er útlöftað. --- Gluggar eru úr tré, gler í gluggum er tvöfalt K-einangrunargler. --- Innveggir eru úr trégrind, einangraðir og klæddir með tréplötupklæðningu í fl. 2. --- Vatns og raflagnir eru innan við rakavarnalagið í útveggjum og loftum. Upphitun er með rafloftum. --- Handslökkvitæki skal staðsett við útgang. --- Í mannvirkjalögum og skv IST 67:2003 skal tryggja með viðeigandi viðurkenndum blöndunar- og stýritækjum að hiti neysluvatns og baðvatns fari ekki yfir 65°C á töppunarstað. Vatnshitastig í baðherbergjum skal ekki vera svo hátt að hætta sé á húðbruna.

Skýringar:  
 BO = Björgunarp, stærð amk. 600x 900 mm (1,5 m samanlögð b+h)  
 RS = Reykskynjari  
 Gnfr. = Gólfniðurfali  
 Slit. = Handslökkvitæki

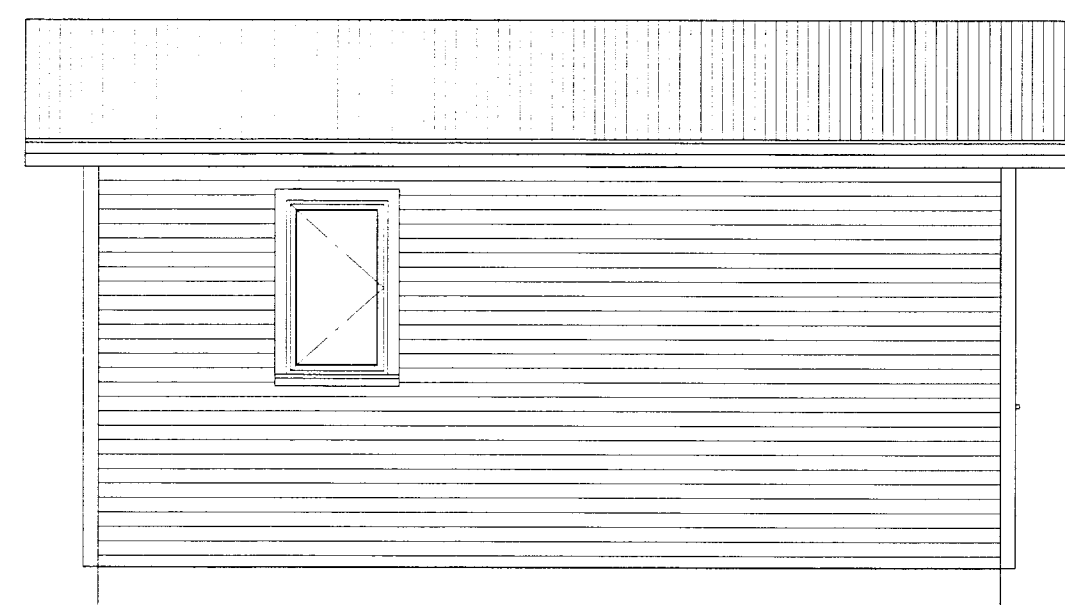

NORÐAUSTURHLIÐ, 1:50

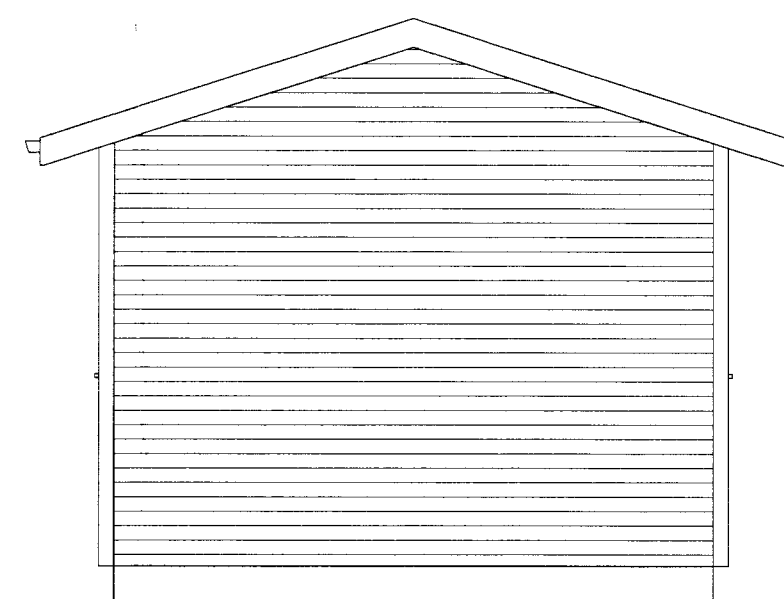

SUÐAUSTURHLIÐ, 1:50

M.V.M  
 MANNVIRKJAMEISTARINN EHF  
 Laxalind 2, 201 Kópavogi  
 stefanlax2@simnet.is GSM:848-1316

HRÓARSHOLT 2 - FLÓAHREPPI Nr.K01E  
 Grunnmynd, Útlit og Skurður, 1:100  
 Kópavogi 15.10.2013 Símanúmer: 010251-4359  
 Verkefni númer 502 Teikning nr.0502-MVM- 1002