

BYGGINGARLÖSING

Í samnæmi við 1. tölulög ákvæðis til breyðabingða í byggingarreglugerð nr. 112/2012 er byggingin undanþegin ákvæðum 16. hluta reglugerðarinnar, þar sem byggingin var hönnuð í gildistíð eldri byggingarreglugerðar nr. 441/1998 og hönnun byggingarinnar lokið við gildistöku nýrrar byggingarreglugerðar 8. Febrúar 2012. Gilda því ákvæði eldri byggingarreglugerðar nr. 441/1998 um þá þætti sem un ræðir, að því leyti sem slíkt samnæmi ákvæðum laga um mannvirki nr. 150/2010. Hinnáð þessi fellur niður ef byggingarleiðfi hefur átt fyrir sig gæðingur 2013. Eftir þann tíma skal fylgt ákvæðum nýrrar byggingarreglugerðar nr. 112/2012 við hönnun byggingarinnar og skulu þá nýlir upprættir, byggðir á ákvæðum reglugerðar nr. 112/2012, lagðir fyrir leyfisveitanda til samþykktar.

STÁLGRINDARSKEMMA.
BRUNAMÖTSTABA SKAL VERA A.M.K. R 60.
Á BAK VIÐ LOFTABA STÁLKLÆDNINGU ÚTVEGGJA KOMI A.M.K. KLÆDNING Í FLOKKI 2. ÞAK ER MEÐ STÁLKLÆDNINGU, SPERRUR 50*175mm c/c 600. KLÆDNINGAR Í LOFTI OG ÚTVEGGJUM SKULU VERA Í FLOKKI 1. Á ÞAKI SKAL VERA AUBRENNANLEGT PC-BÁRUPLAST SEM REYKOTLOFTUN SEM ER Á NOVERANDI SKEMMU. OG NÝBYGGINGUNNI < 5% AF GÖLFFLETI BYGGINGAR.
HURDARSTÆRDIR AD LAGMARKI BREIDD 900mm OG HÆÐ 2100mm. Í ÚTVEGGJUM ERU LANGBEND 50*150mm.
KLÆDNING AD UTAN 9,0mm KRÖSSVIÐARPLÖTUR OG VINDPAPPI YSTA KLÆDNING ER BÄRU/TRAPESURDRUMD STÄLKLEDNING. EINANGRUNN ER 100 mm GLERULL.
RAKASPERRA ER PLASTDÖKUR MEÖ KLÆDNING AD INNAN ER ÖR LÖKKUDUM BÄRUSTÄLPLÖTUM Í FLOKKI 1.
TIMBURLANGBEND Í ÞAKI 50*175mm c/c 600. KLÆDNING AD OFAN ER BÖRDAKLÆDNING 25*150mm OG ÞAKPAPPI. YSTA KLÆDNING ER ÖR LÖKKUDUM BÄRUSTÄLPLÖTUM. EINANGRUNN ER 150mm GLERULL.
RAKASPERRA ER PLASTDÖKUR, KLÆDNING NEÐAN Ä SPERRUR ER ÖR LÖKKUDUM BÄRUSTÄLPLÖTUM Í FLOKKI 1. LOFTRÖSTING VERDUR VÄLRÄN Í HESTHÖSI

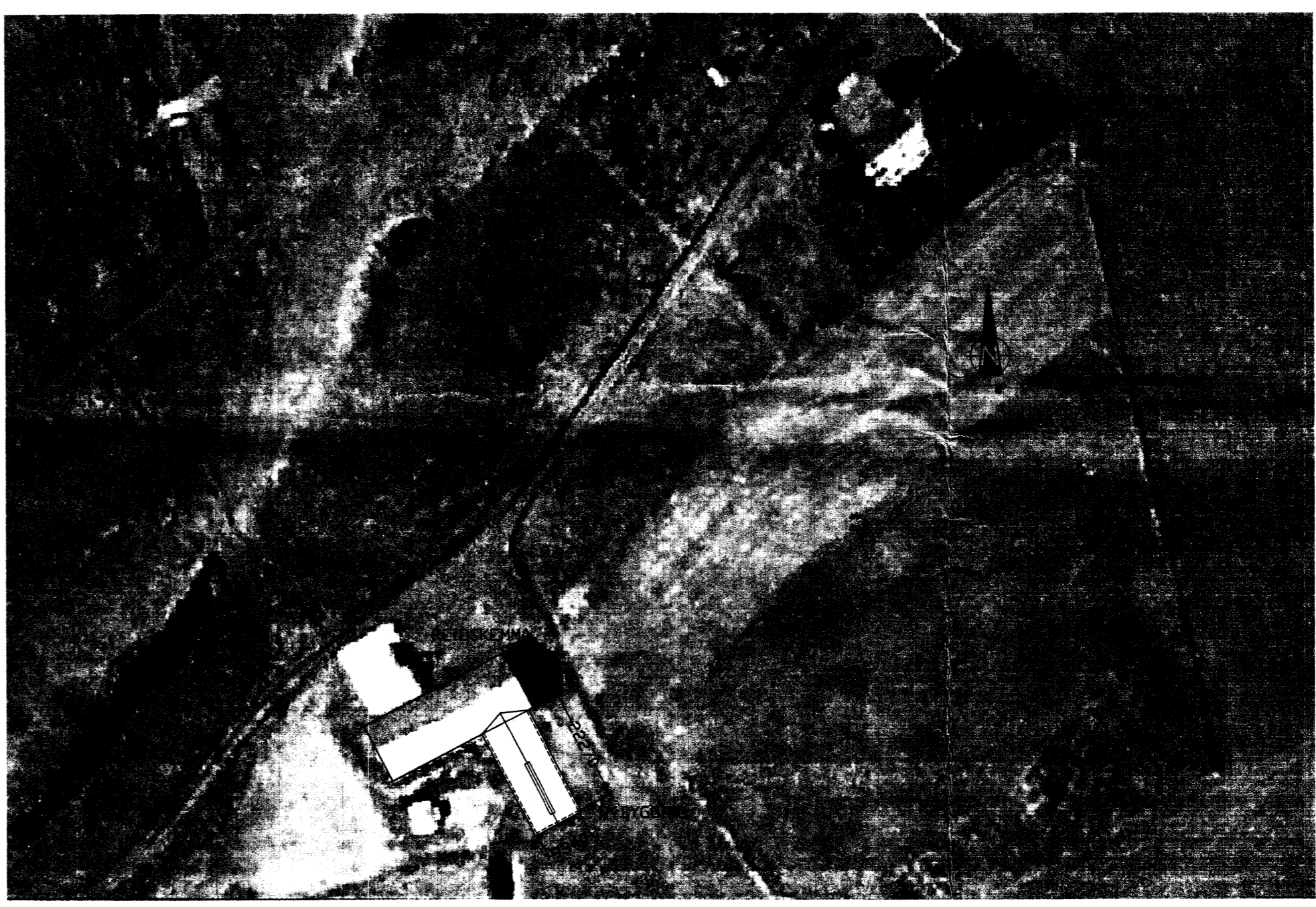
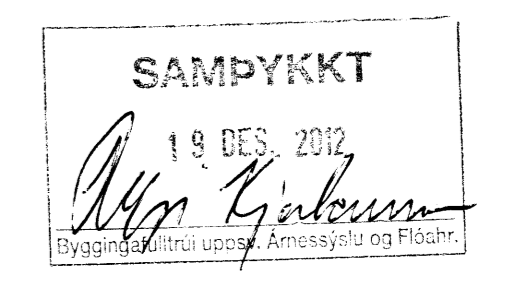

AFSTÖÐUMYND ER FRÄ FASTEIGNASKRÄ ISLANDS LOFTMYNDR EHF 2009 KVARÐI 1.100

Skráningartafa: KAMBUR VILLINGAHOŁTSHR
Landnúmer: 166354
Matslutunúmer: 07

Skrásetjari: Kjaran sigurðsson
Kennitala: 121066-5809
Útgáfa: 4.01t
Daga: 20.10.2012

Uppskipting og lýsing				Stærðir													
D0 Lokun	D1 Rým hæð-rod	D2 Notkun texti	D3 Höfuð-flokkun	D4 Eignar-hald	D5 Bonnfotur m²	D5M Miðfotur m²	D6 Sigar m²	D7 Op m²	D8 Brúttófotur m²	D9 Brúttófotur sh < 1.6 m²	D10a Salarhæð mm	D10b Salarhæð max	D11 Brúttó rúmálm m²	D12 Nettófotur m²	D16 Birt flatarmál m²	Reiknitala skiptarúmmál	D17 Skiptarúmmál m²
		Matsliuti			548,7	0,0	0,0	0,0	548,7	0,0			2.476,5	525,6	548,7		2.270,286
		Botn											109,7				
A	01	1. hæð			548,7	0,0	0,0	0,0	548,7	0,0			2.368,8	525,6	548,7		
A	0101	Reiðskemma	N	0101	340,7				340,7		3,90	5,42	1.587,6	326,7	340,7	4,66	1.522,422
A	0102	Hesthús	N	0101	208,0				208,0		3,00	4,38	781,2	198,9	208,0	3,76	747,864
Athugasemdir																	
Hesthús reiknað sem eitt rými																	
Sameignir sumra																	
Eignarhald																	
	Eignar-hald	Notkun texti	Birt flatarmál m²	Skiptarúmmál Séreign og sameign m²													
	0101	Reiðskemma	548,7	2.270,286	2.270,286												
	Alls		548,7	2.270,286	2.270,286												

BREYTT DAGS 12.11.2012
SÖTT ER UM AD STÆKKA SKEMMUNA TIL SUBURS UM 208,0m²

SLÆKKVITÆKI
ÖTÖNGULJÖS

es EIKNISTOFAN Suburlandsbraut 50
S: 8960640 kastor@simnet.is

KAMBUR VILLINGAHOŁTSHREPP
GRUNNMYND MKV 1:50

HANNA Kjaran sigurðsson TEKNA Kjaran sigurðsson
VERÐNER 013-2012 SÖLJANNA KAMBUR

DATEING 08.09.2004 SÖMNETT TERNINGNÖFER A-0

121066-5809