

VEGGUR: V01

ATH. HÆÐARMÁL GLUGGA OG HURÐA: SJÁ TEIKNINGAR ARKITEKTS.
ATH. KROSSVIÐUR (UTANÁ GRIND) SÉ EKKI SAMSETTUR YFIR GLUGGUM OG HURÐUM.

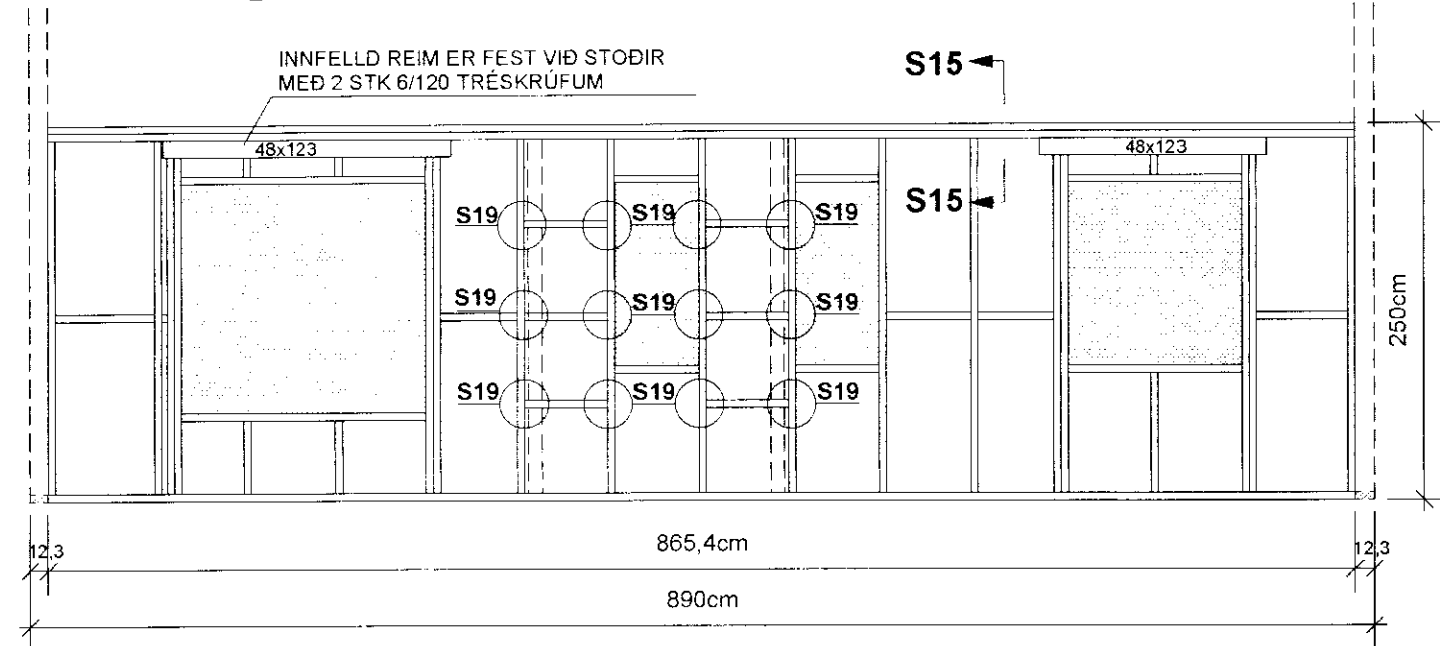

VEGGUR: V02

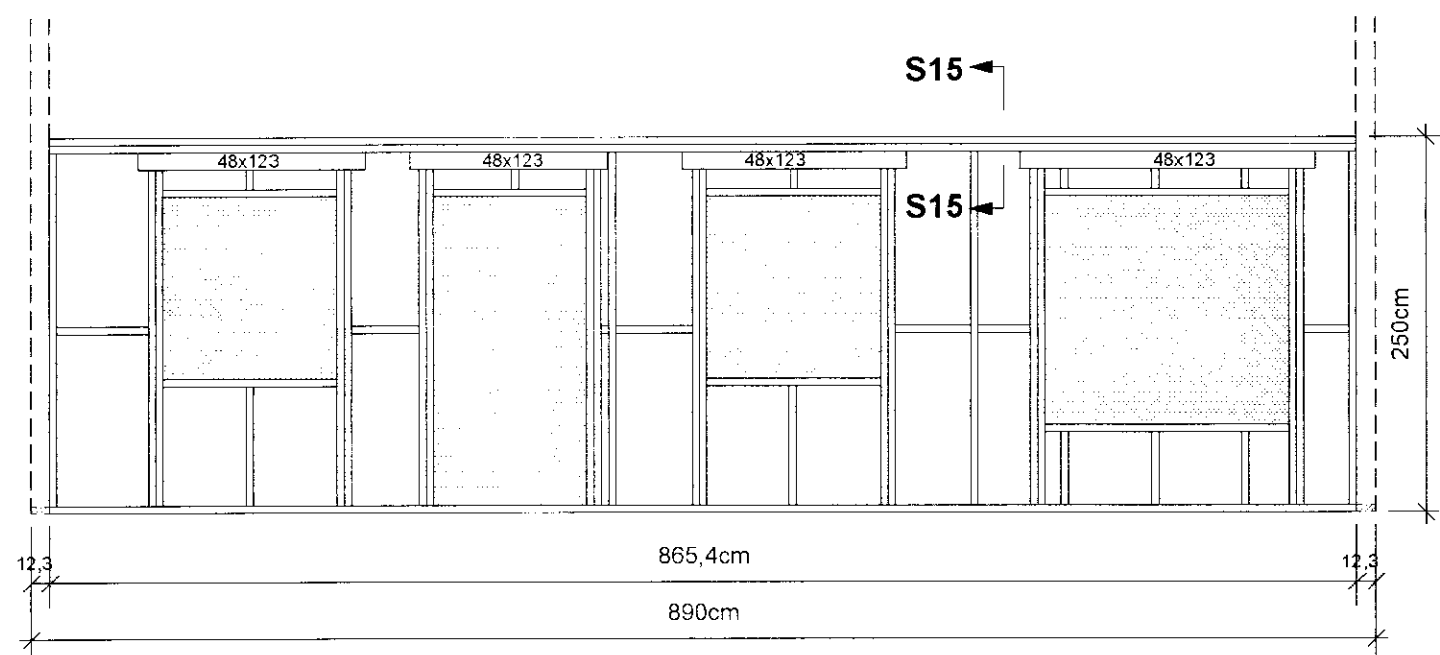

VEGGUR: V03

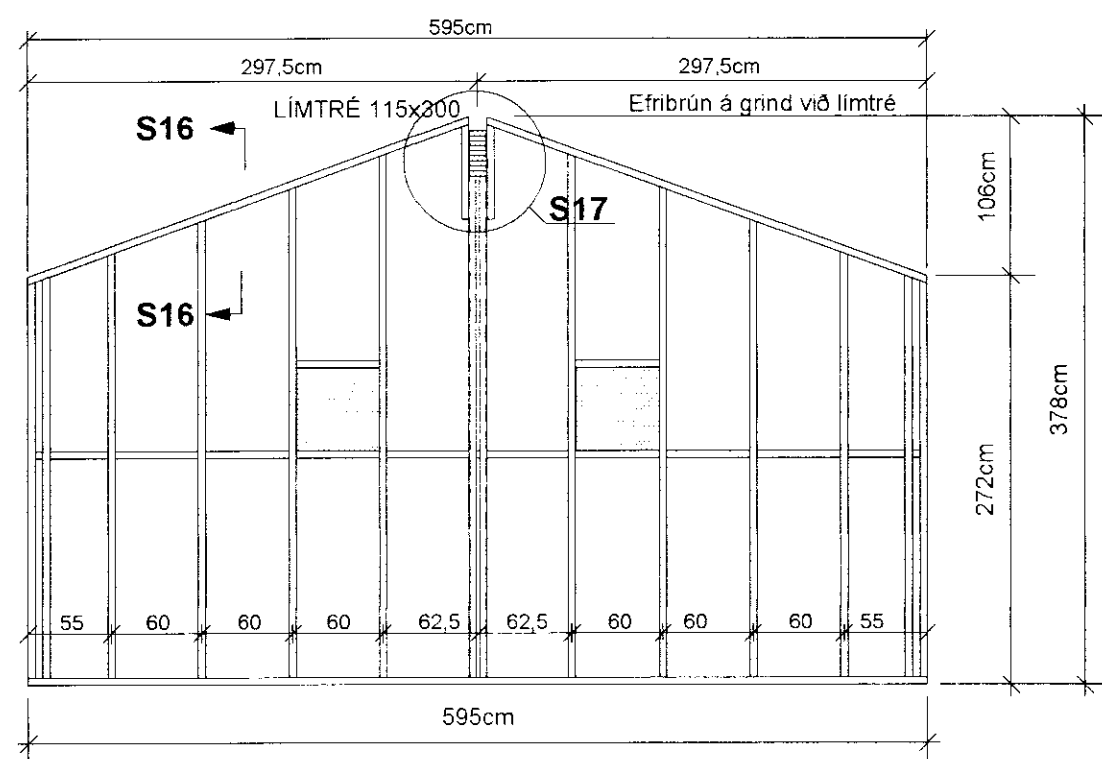

VEGGUR: V04

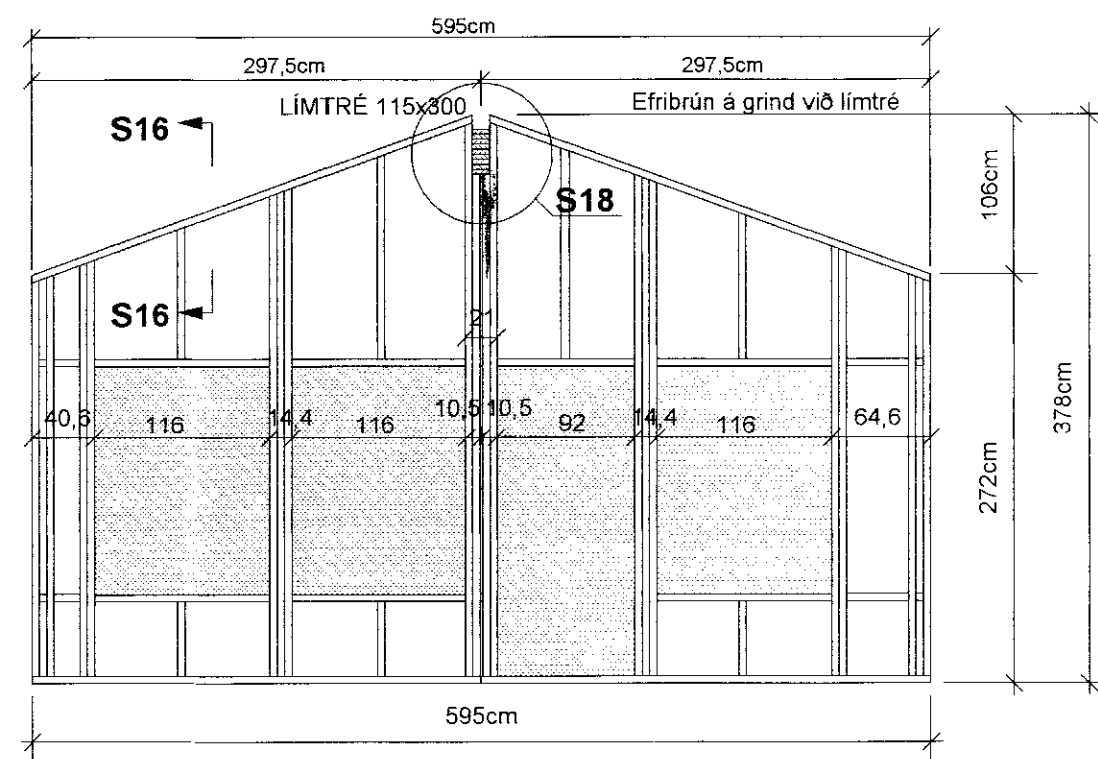

SÉRMYND: S19 MKV. 1:10

LAUSHOLT MÓTI INNVEGGJUM (SJÁ GRINDARTEIKN) ERU FEST MEÐ BMF-GATAPLÖTUVINKLAR NR.12 (100x100x2,5x80) SEM SÉ BEGGJA MEGIN VIÐ LAUSHOLTID HVER VINKILL NEGLIST MEÐ 2x6 STK BMF-40/40 KAMBSAUMUR STOÐIR UNDIR OG YFIR GLUGGUM ERU FESTAR Á SAMA HÁTT

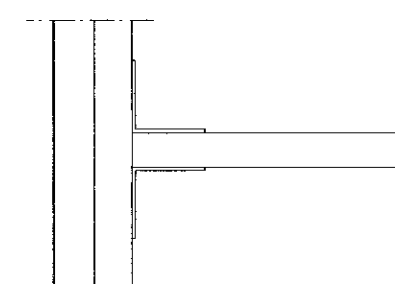

SÉRMYND: S15 MKV. 1:10

GILDIR ALMENNT Á HLÍÐUM

UTLOFTUN, EINANGRUN, RAKAVARNARLAG, VINDVÖRN OG FRAGANGUR ÞAKBRÚNA OG ÚTVEGGJA SJÁ SÉRTEIKNINGAR ARKITEKTS.

SPERRUR ERU FESTAR VIÐ GRIND MEÐ BMF-SPERRUFESTINGU (SPÆRANKER) 48x390 SEM NEGLIST MEÐ 2x4 STK BMF-40/40 KAMBSAUM I SPERRUR OG 8 STK BMF-5/60 KAMBSAUM I GEGNUM KROSSVIÐ I GRIND

SPERRUR 50x225 SJÁ GRUNNMYND AF ÞAKI

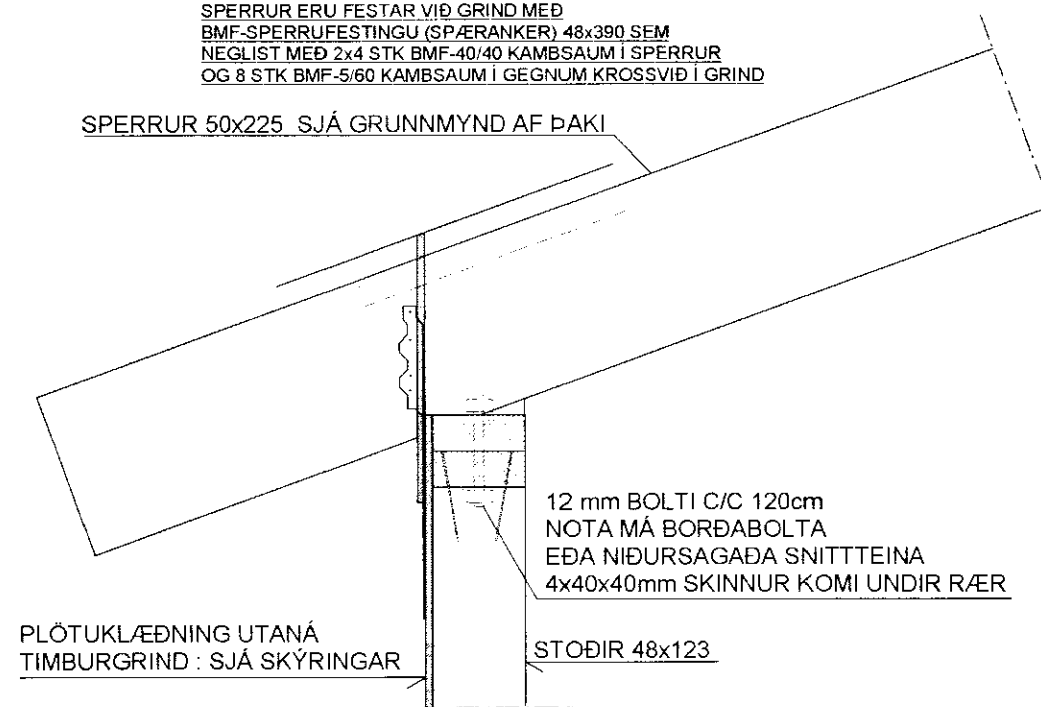

SÉRMYND: S17 MKV. 1:10

LÍMTRÉ 115x300mm ER FEST VIÐ STOÐIR MEÐ 2x2 STK 16mm SNITTEINUM, STÁLGÆÐI=8.8 5x50x50mm SKINNUR KOMI UNDIR R/ER

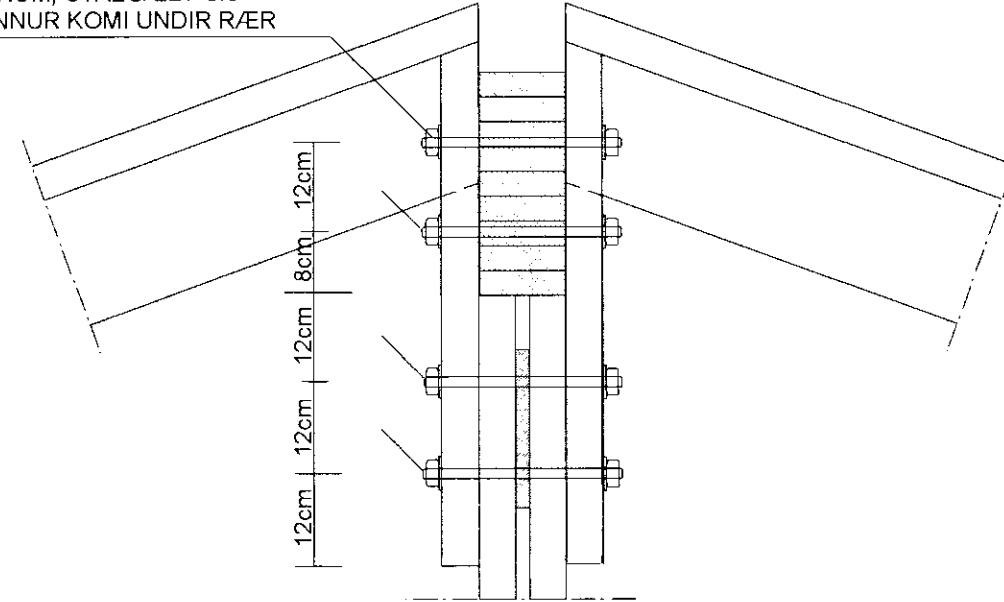

SÉRMYND: S16 MKV. 1:10

GILDIR ALMENNT Á ENDUM (GABLAR)

6/120 TRÉSKRÚFUR C/C 30cm

2x2 STK 6/120 TRÉSKRÚFUR

PLÖTUKLÆÐNING UTANÁ TIMBURGRIND : SJÁ SKÝRINGAR

STOÐIR 48x123

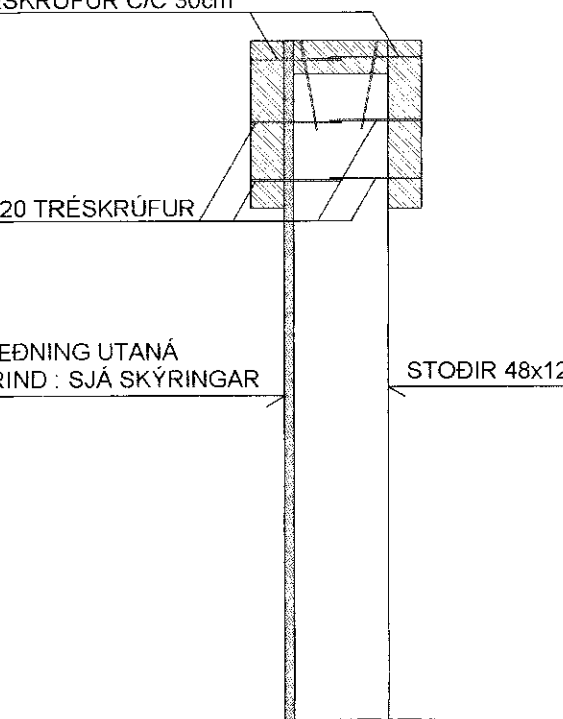

SÉRMYND: S18 MKV. 1:10

LÍMTRÉ 115x300mm ER FEST VIÐ STOÐIR MEÐ 2x2 STK 16mm SNITTEINUM, STÁLGÆÐI=8.8 5x50x50mm SKINNUR KOMI UNDIR R/ER

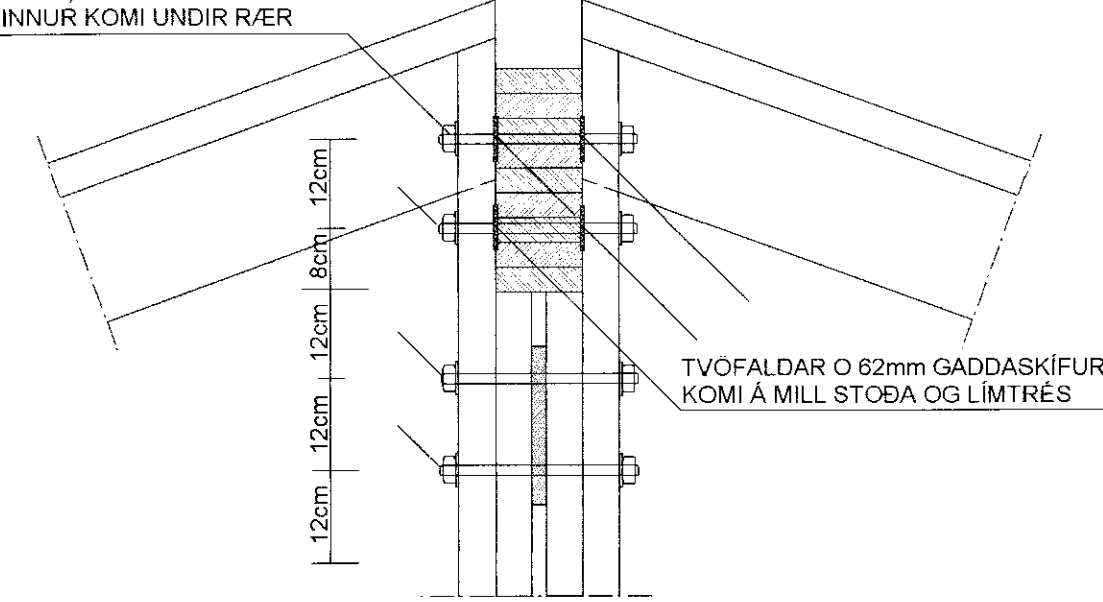

- HORN ERU BOLTUÐ SAMAN MEÐ 12mm BORDABOLTUM 3STK Á HÆÐINA SETJA SKAL KUBB Á MILLI VIÐ BOLTA, SJÁ SÉRMYND S9, Á TEIKN. 1.03
- TVÓFALDAR (EÐA FLEIRI) STOÐIR SKAL BOLTA SAMAN MEÐ 12mm BOLTUM 3STK Á HÆÐINA. NOTA MÁ BORDABOLTA EDA SNITTEINA SETJA SKAL KUBB Á MILLI VIÐ BOLTA, ÞARSEM BIL ER Á MILLI STOÐA
- VEGGEININGAR SKAL BOLTA SAMAN Í VATNSHELTURETHAN-LÍM MEÐ 12mm BOLTUM 3STK Á HÆÐINA EDA MEST C/C120cm. NOTA MÁ BORDABOLTA EDA SNITTEINA
- 48x123 REIM ER FELLD INNÍ GRIND YFIR GLUGGUM ÞARSEM SÝNT ER Á TEIKNINGUM OG FEST VIÐ HVERJA STOÐ MEÐ 2 STK 6/120 TRÉSKRÚFUM

SJÁ SKÝRINGAR Á TEIKNINGU NR.1.02

MÓTTÆKIÐ
29 JULI 2011
Guðni Þorbjörn
Byggingafræðingur og Byggingafræðingur

TEIKN.NR. 1.05	<p>Tæknivangur ehf. KT.450586-1889 Kirkjustétt 26, 113 Reykjavík Sími:564 22 44, Netf. tv@vortex.is</p>
KVARÐI: 1:50, 1:10	
DAGS. MAI 2011	
HANNAÐ: MG	VERKEFNI: KERSHOLT 2 Í LANDI BITRU
TEIKNAD: MG	BURÐARVIRKI: VEGGIR, ÁSÝNDIR OG SÉRMYNDIR S15-S19
YFIRFARID:	

Magnús Gylfason KT.201251-4199 Undirskrift Aðalhönnuðar