

SAMPYKKT
 01 OKT. 2009
Ólafur Kjálama
 Byggingafrúttí uppvis. Arnessýsla og Floahr.

ÚTPRENTAÐ: 15.10.2009 13:43:21

SÍÐAST VIÐAÐ: 27.2.2009 15:32:11

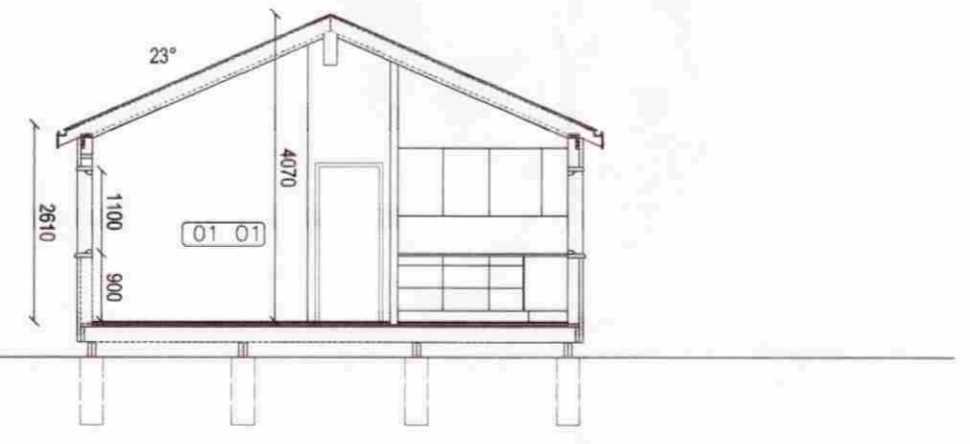
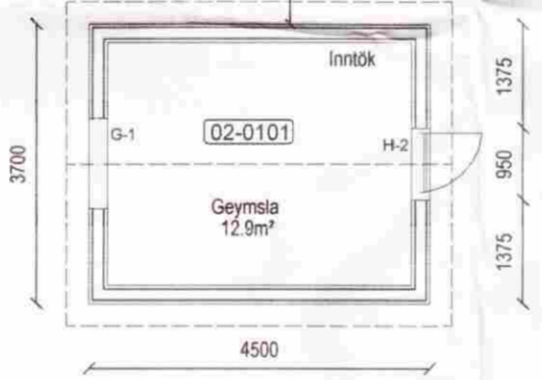
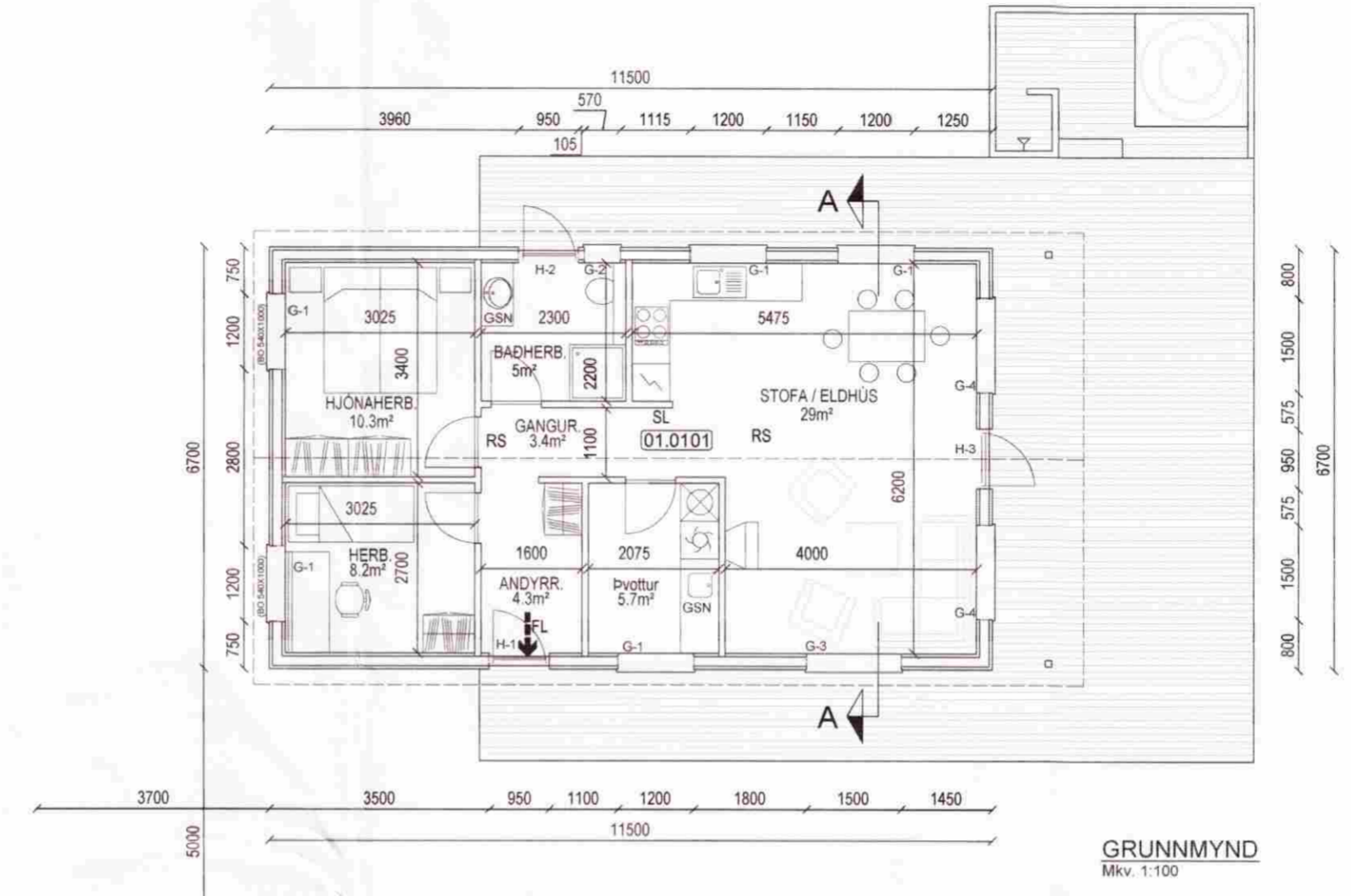
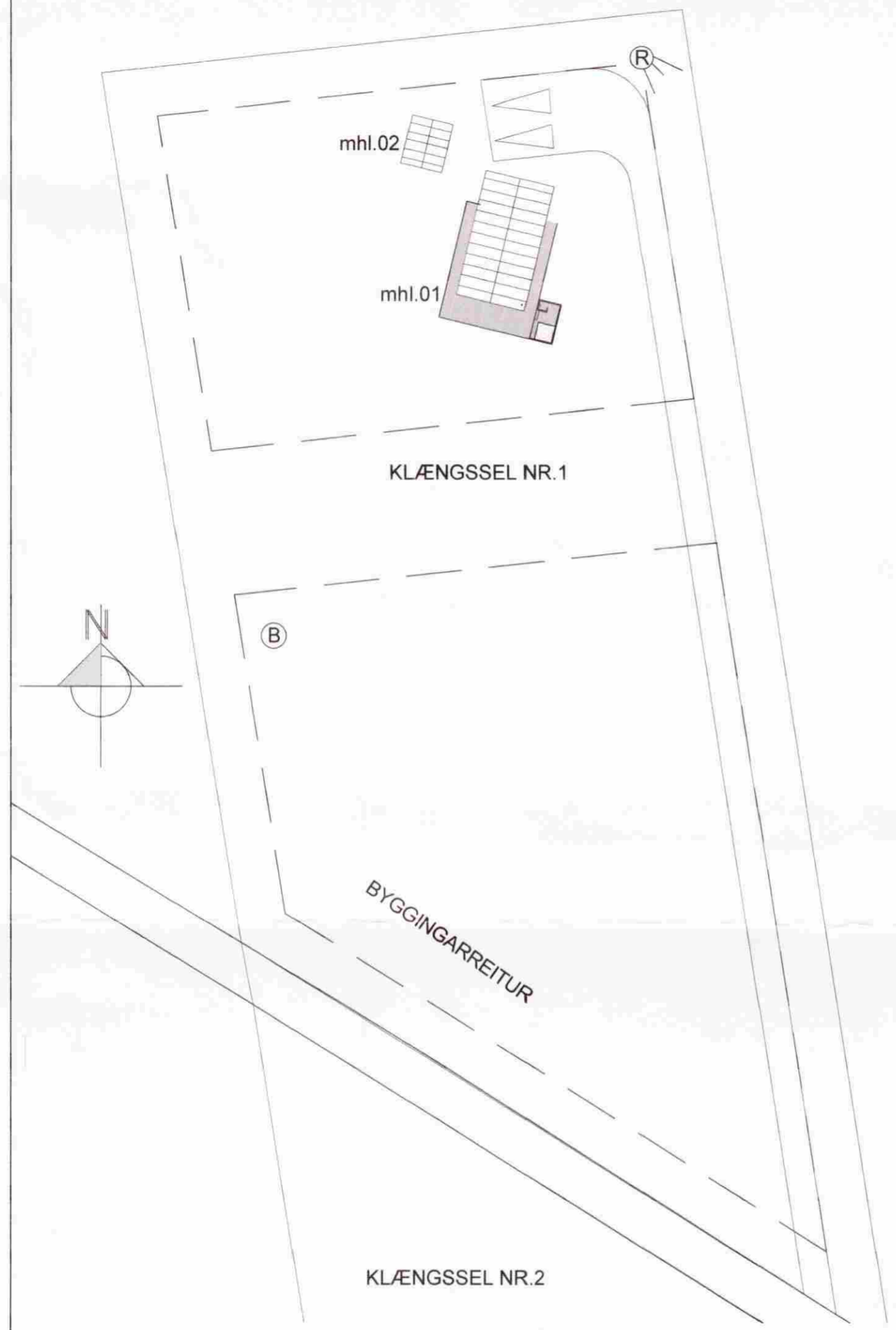

SNÍÐ A - A
Mkv. 1:100

GRUNNMYND
Mkv. 1:100

Afstaða
Mkv. 1:500

ALMENNT:
 SÓTT ER UM HEIMILD FYRIR BYGGINGU EINNAR HÆÐAR ÍBÚÐARHÚSI OG GEYMSLU Í LANDI KLÆNGSSELS NR.1

BURÐARVIRKI HÚSSINS ER TIMBURVIRKI, GÓLF, VEGGIR OG ÞAK. HÚSID ER KLÆTT AD UTAN MED LIGGJANDI BJÁLKAKLÆDNINGU SEM KEMUR Á 21MM LOFTURNARGREIND.

ÞAK HÚSSINS ER HEFÐBUNDIÐ RISÞAK. Á MILLI SPERRA ER EINANGRÁÐ MED 200MM ÞAKULL MED ÁFÖSTUM VINDPAPPA. Í HVERT SPERRUBIL KEMUR LOFTUNARRÖR SAMKVÆMT FORSKRIFT VERKFRÆÐINGS.

Á ÞAKID KEMUR ÞAKPAPPI OG ALU-ZINK ÞAKKLÆDNING.

GLUGGAR OG HURÐIR Í HÚSINU ERU TRÉGLUGGAR LITADIR MAHOGNY.

HÚSID ER UPPHITAÐ MED GÓLFHITALÖGNUM. GÓLFHITAKERFI ER FLOORE SEM KEMUR OFAN Á GÓLFKLÆDNINGU. Á FLOORE KERFIÐ KOMA YMIST FLISAR EÐA PARKET.

Í ÖLLUM SVEFNHERBERGJUM ER BJÖRGUNAROP.

HÚSID UPPFYLLIR KRÖFUR UM VARMAEINANGRUN HÚSA SEM SETTAR ERU Í 180 gr. BYGGINGARREGLUGERÐAR.

FRÁGANGUR Í KRINGLUM HEITAN POTT SKAL VERA SAMKVÆMT gr. 69 BYGGINGARREGLUGERÐAR.

ALLAR KLÆDNINGAR INNAHÚSS SKULU VERA A.M.K Í FLOKKI 2.

- Tákn á teikningum
- SL SLÖKKVITÆKI
 - RS REYKSKYNJARI
 - BO BJÖRGUNAROP
 - NF NIDURFALL
 - LR LOFTRÆSTING
 - ☉ HÆÐARKÓTAR Á GRUNNMYND
 - ☉ HÆÐARKÓTAR Á SNÍÐI
 - 0101 NOTEININGANÚMER
 - Ⓡ ROTÞRÓ

HELSTU STÆRDIR:

01-0101 Íbúðarhús.....	77.1 m²	257.3 m³
02-0101 Geymsla.....	16.6 m²	50.0 m³

Stærð lóðar.....	6914.0 m²
Nýtingarhlutfall lóðar.....	0.014

Pro-Ark teiknistofa

Íbúðarhús Klængsseli nr. 1
 08-069 Afstaða-grunnmynd og snið

Eiríkur Vignir Pálsson BFI Kt: 010875-4179
Kjartan Sigurbjartsson
 Kjartan Sigurbjartsson BFI Kt: 190275-5319

Teikn. K.Sig
 Dags. nóv 2008
 Mkv. A2 - 1:100 / 500

01.01-B

Stím 462 4450 Fax 462 4435 proark@proark.is Eyruney 32, 600 Selfoss