

1. Grunnmynd 1:100

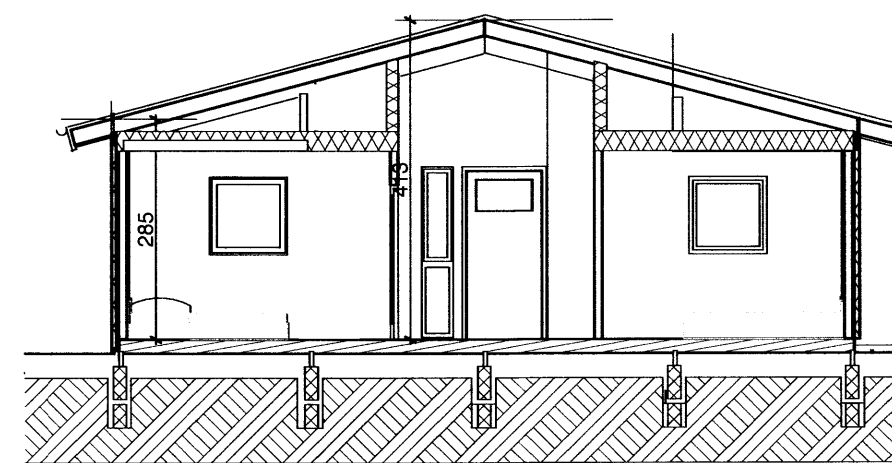

B Snid 1:100

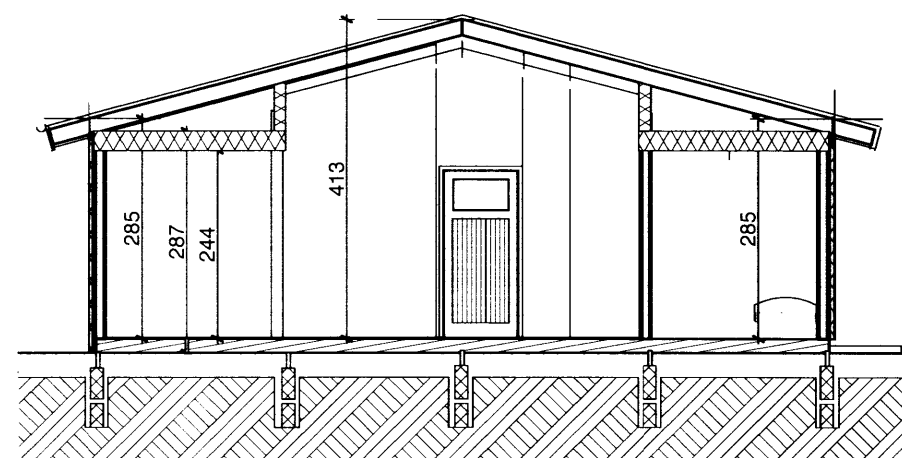

A Snid 1:100

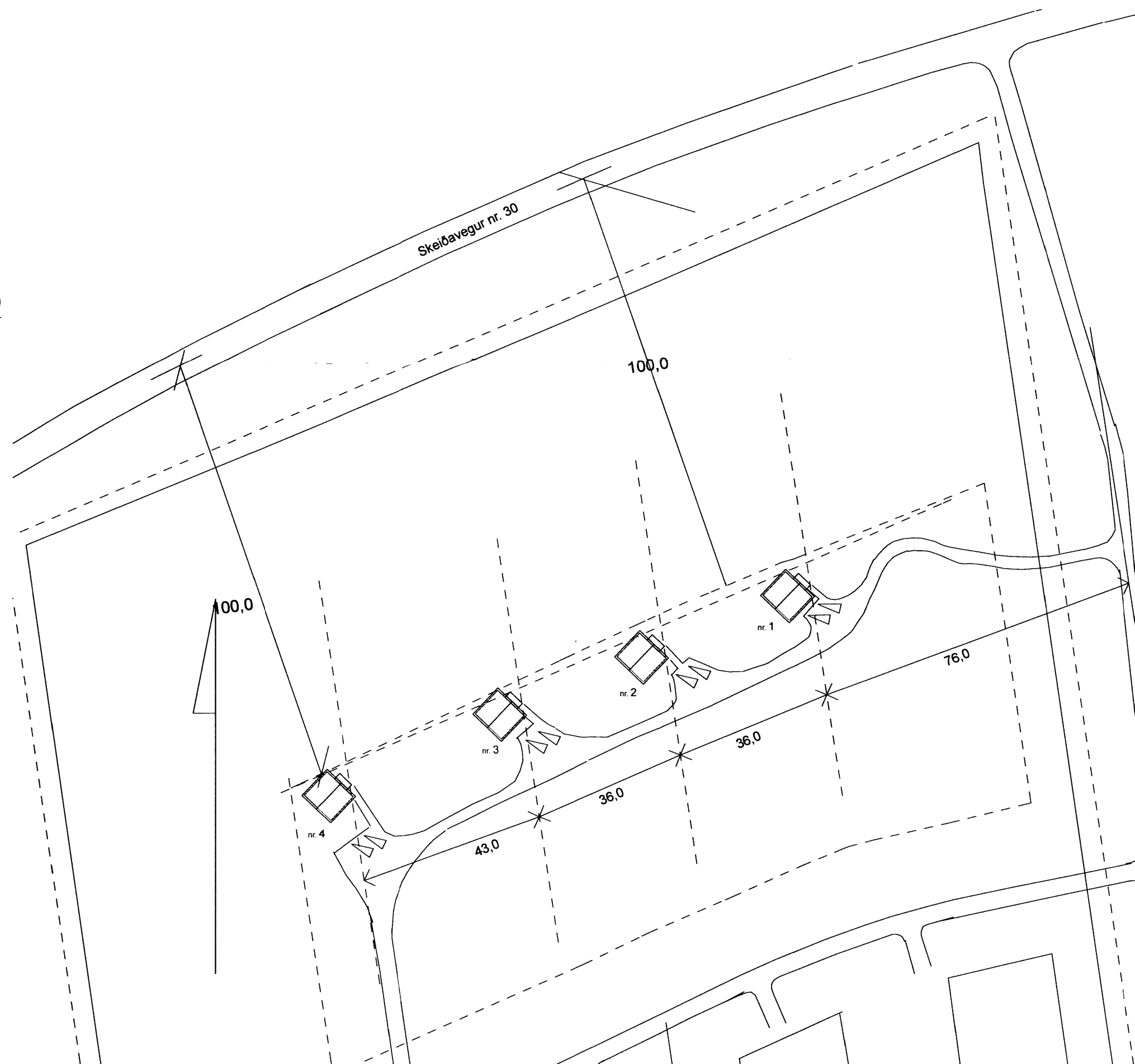

Nánari staðsetning húss í samráði við byggingarfulltrúa

0. Afstöðumynd 1:100

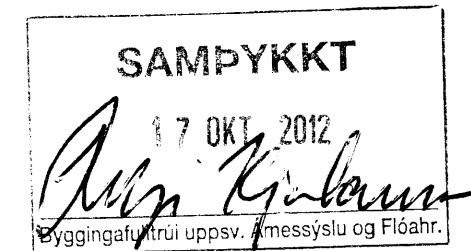

BYGGINGALÝSING:

Húsið er byggt til útleigu fyrir ferðamenn. Staðsetning hússins tekur mið af landinu sem er mosavaxið hraun landslag með bollum (lægðum) og dröngum, markmið er að halda því sem mest ósnortu, það sama á við um vegagerðina að húsinu.

Það er í grunninn byggt upp úr tveimur hálandis (Hvh) vinnubúða húsum sem byggð eru úr timbri. Þeim er stillt upp samsíða með 480 cm millibili, og byggt á milli. Undirstöður eru steinsteyptar súlur, dregarar á súlum sem húsið situr á er 2 x 2" x 8" (sjá teikn tæknifr.). Útveggir Hvh húss er 2" x 4" klæddir m. texti og panel álektum til loftræstingar.

Þegar húsið verður komið upp verðu það allt klætt að utan með báraðri málmklæðningu á lektum ásamt bandsagaðri panelklæðningu á völdum stöðum. Sperrur 2" x 9" sitja á Hvh og laskaðar saman í mæni, klætt með borðaklæðningu 1" x 6" og báraðri málmklæðningu. Einangrun í þaki er 8" steinull. Hitað er upp með loft varmaskipta kerfi sem stutt er með rafmagnspilofnum í herbergjum. Neysluvatn er lagt um húsið á hefðbundin hátt. Gluggar eru úr gegnumfúavarði furu opnanleg fög úr Orígonfuru eða samsvarandi. Björgunarop í öllum svefnherbergjum 80 x 80 cm. Gólfniðurföll í votum rýmum með vask renni örugglega og óhindrað að niðurfalli. Í húsinu eru reykskynjarar og handslökkvitæki. Rotþró er 3200 lítra frá viðurkenndum framl. staðsett minnst 15 lm frá húsi. Samkv. heilbrigðis reglugerð.

Hámarks gildi Kólnunartalna:

Útveggir, 5" steinull	0,3 W/m2 gr. C
Gluggar, vegið meðaltal	2,0 - " -
Hurðir	3,0 - " -
Þak 200 mm steinullar einangrun	0,2 - " -
Gólf a.m.k. 100 plasteinangrun	0,3 - " -

Undirritaður er aðalhönnuður og jafnframt hönnunarstjóri

skv. gr. nr. :24 í lögum nr. 160 frá 2010

Burðarvirki og lagnir; Tæknivangur Magnús Gylfason

BO 60x120	Björgunarop 60 x 120 að stærð
G.N.F.	Gólfniðurfall
R	Reykskynjari
01-01	Númer rýma í skráringartöflu

Húsið er hannað samkv. reglugerð nr. 441/1998

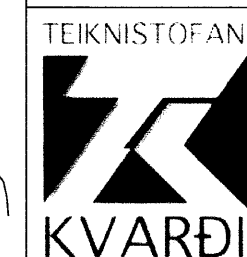

Verkefni
**GISTIÐÚS - húsnr. 1
MÖRK FLÓAHREPP**

Heiti
**GRUNNMYND, SKÝRINGAR,
AFSTÖÐUMYND, SNIÐ**

kvarði	1:100, 1:1000	verk. nr.
dags.	20. ágúst 2012	dags br.
hönnun	G. G.	teikn. nr.
teikn	G. G.	A-1

Hringbraut 17 220 Hafnarfirði
s. 555-2020 FAX 555-2021
Gísli G. Gunnarsson BFL n. 020649-2409
kvardi@kvardi.is