

**SAMPYKKT**  
 17 OKT. 2012  
*Alfríður Eiríksdóttir*  
 Byggingafræðingur upps. Árnessýslu og Flóah.

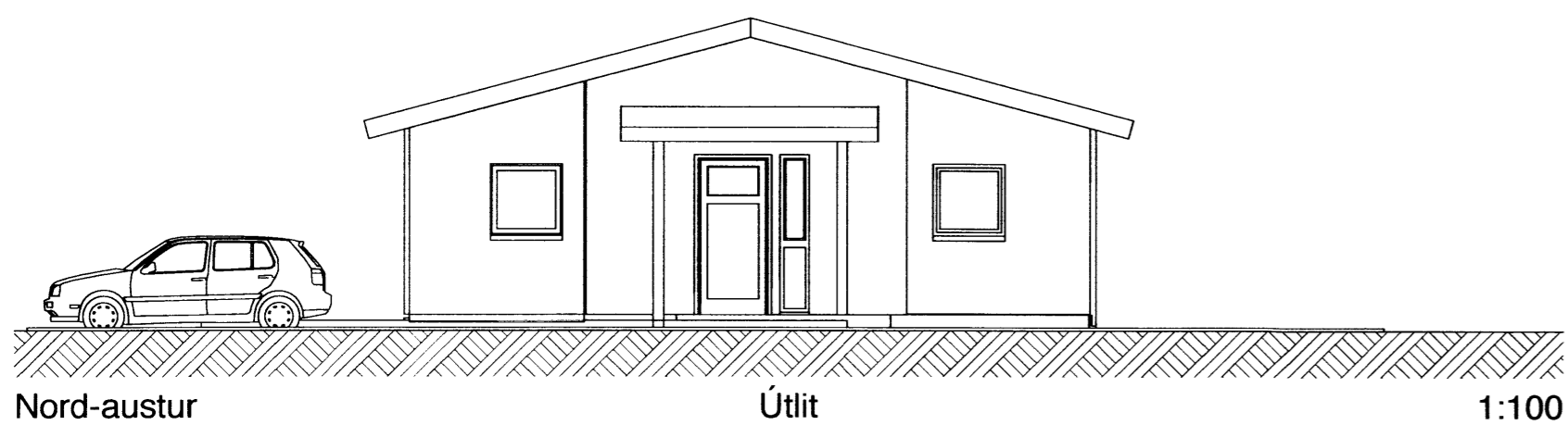

Skráningartafli: Mörk Skeiðum Gestahús				Skrásetjari: Þorsteinn Viggósson													
Landnúmer: 123456				Kennitala: 080653-2049													
Matshlutanúmer: 11				Útgáfa: 4.01b Dags: 8/11/2012													
Uppskipting og lýsing				Stærðir													
D0 Lokun	D1 Hými hæð-roð	D2 Notkun texti	D3 Flokkun	D4 Eignar- hald	D5 Brútorotur m²	D5M Málrotur m²	D6 Stigur m²	D7 Op m²	D8 Brútorotur m²	D9 Brútorotur sh < 1,8	D10a Salarnæð min	D10b Salarnæð max	D11 Brúto rúmmál m³	D12 Nettorotur m²	D16 Birt málarmál m²	Rekintala skiptarúmmáls	D17 Skips- rúmmál m³
<b>Matshluti</b>					73,4	0,0	0,0	0,0	73,4	0,0			256,2	63,5	73,4		221,615
<b>Botn</b>													0,0				
A	01 0101	1 hæð Gestahús	N	0101	73,4	0,0	0,0	0,0	73,4	0,0	2,85	4,13	256,2	63,5	73,4	3,49	221,615
<b>Athugasemdir</b>																	
<b>Sameignir summa</b>																	
<b>Eignarhald</b>																	
	Eignar- hald	Notkun texti	Birt málarmál m²	Skiptarúmmál m³	Sereign m³	Sereign og sameign m³											
	0101	Gestahús	73,4	221,615	221,615												
		Alls	73,4	221,615	221,615												

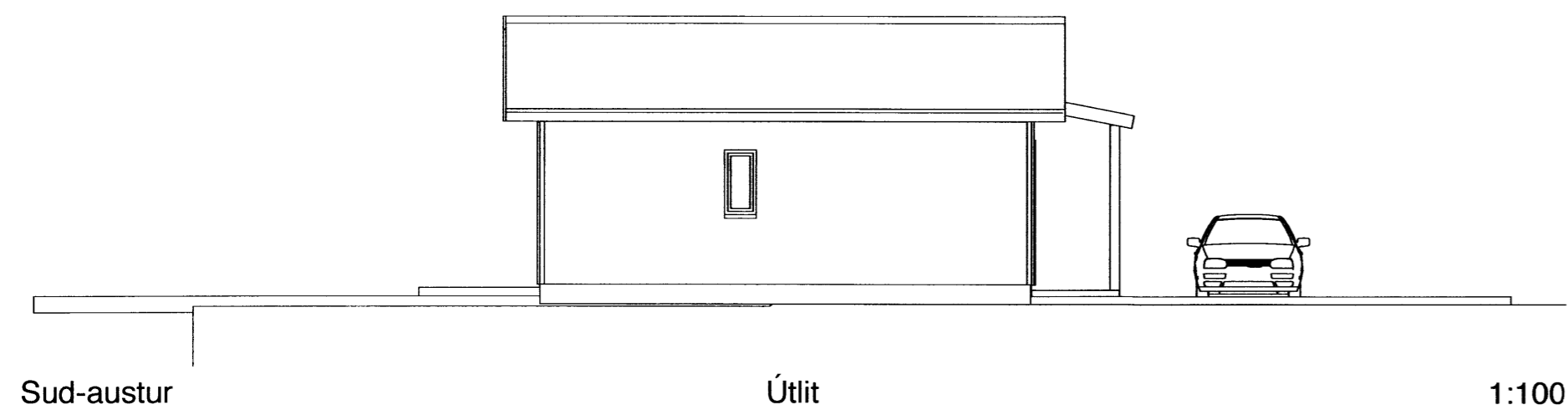
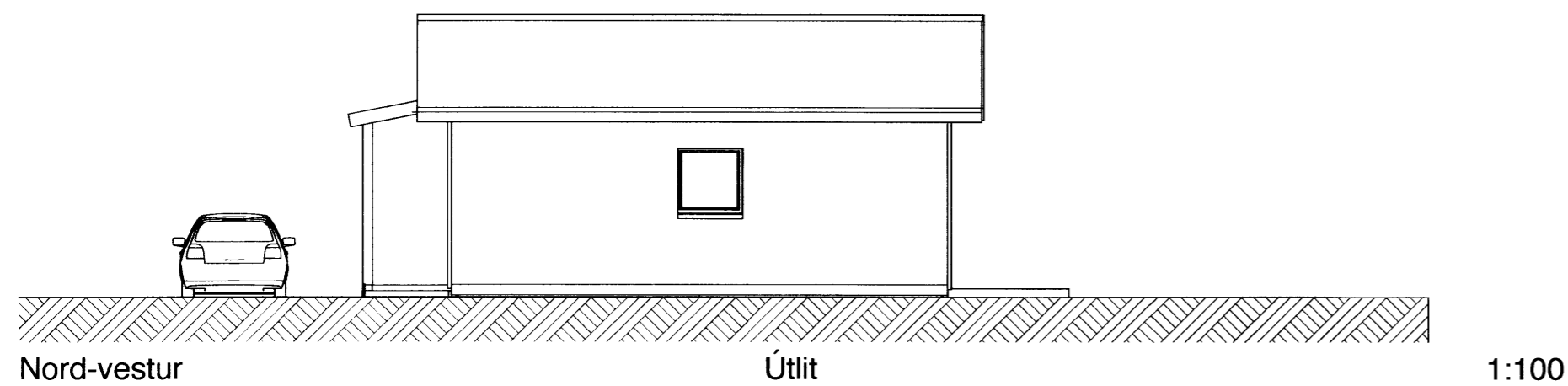

TEIKNISTOFAN Verkefni  
**GISTIHÚS -hús nr. 1**  
**MÖRK FLÓAHREPP**  
 Heiti **ÚTLIT**  
**SKRÁNINGARTAFLA**

kvarði 1:100 verk. nr.  
 dags. 20. ágúst 2012 dags br.  
 hönnun G. G. teikn. nr.  
 teikn G. G. **A-2**

Hringbraut 17 220 Hafnarfirdi  
 s. 555-2020 FAX 555-2021  
 Gísli G. Gunnarsson BFI kt. 020649-2409  
 kvardi@kvardi.is