

801 Flóahreppi
17.05.2012
Bent Larsen

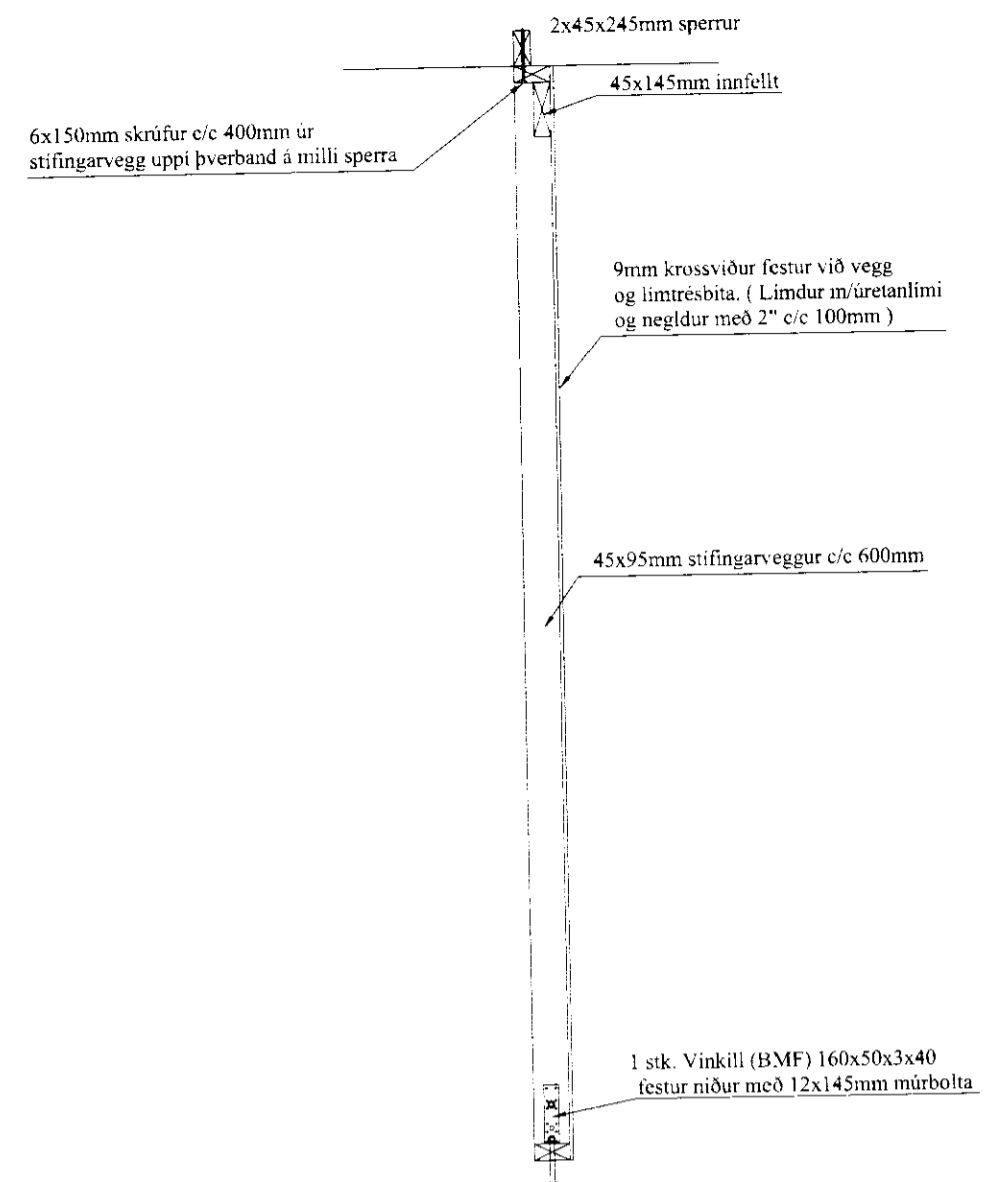

Snið í stífingarvegg
mkv. 1:20

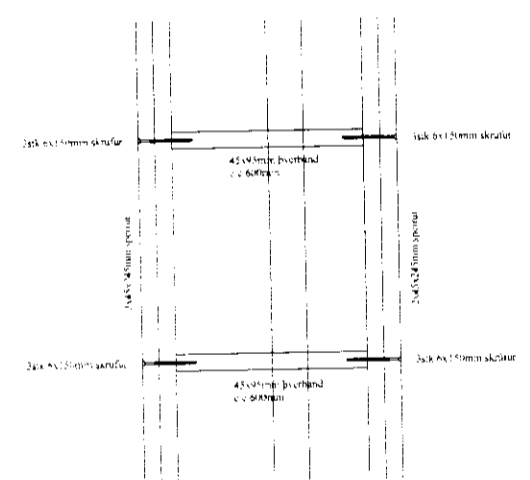

Festing á stífingarveggjum að ofanverðu

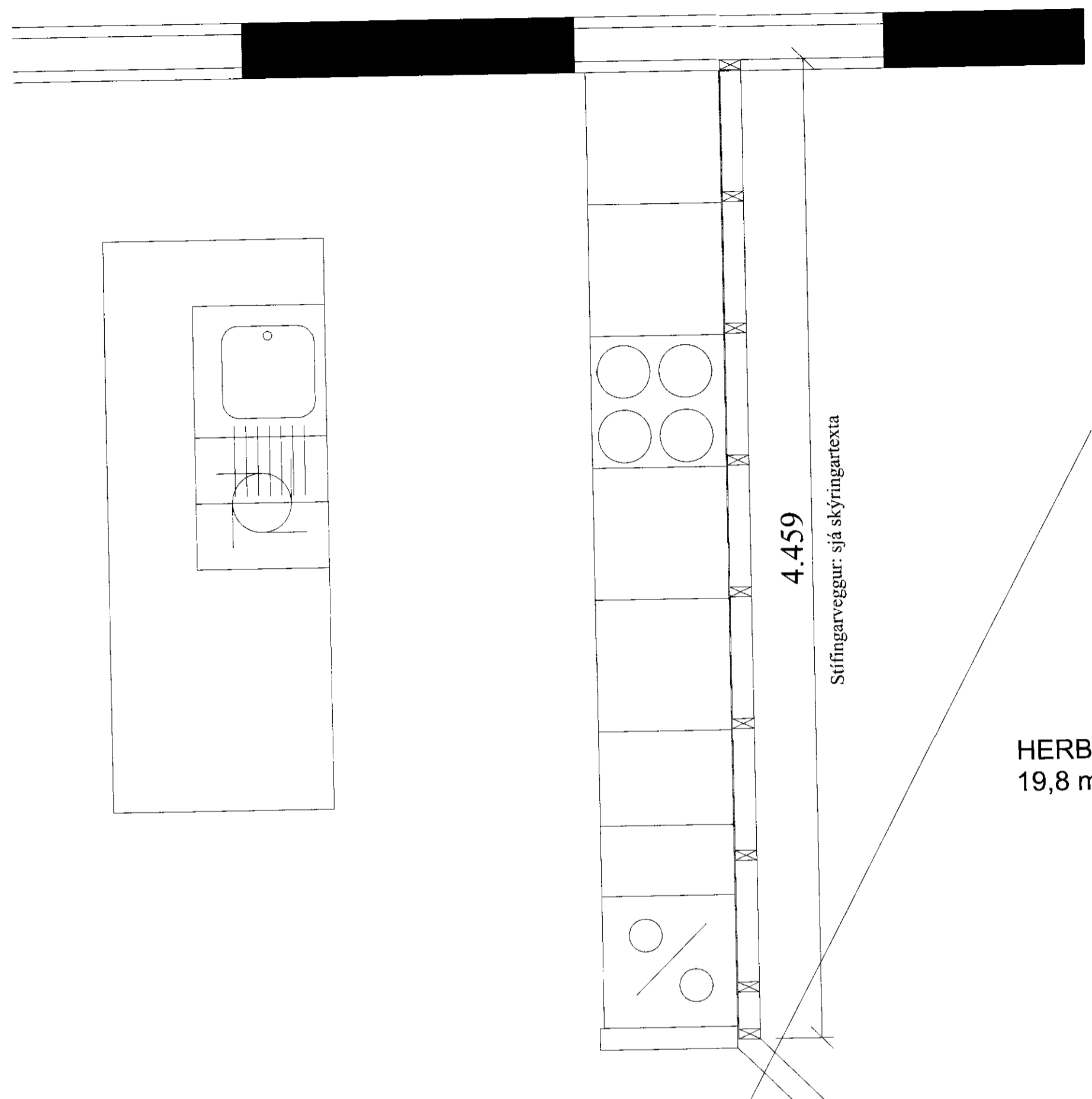

HERBI
19,8 m

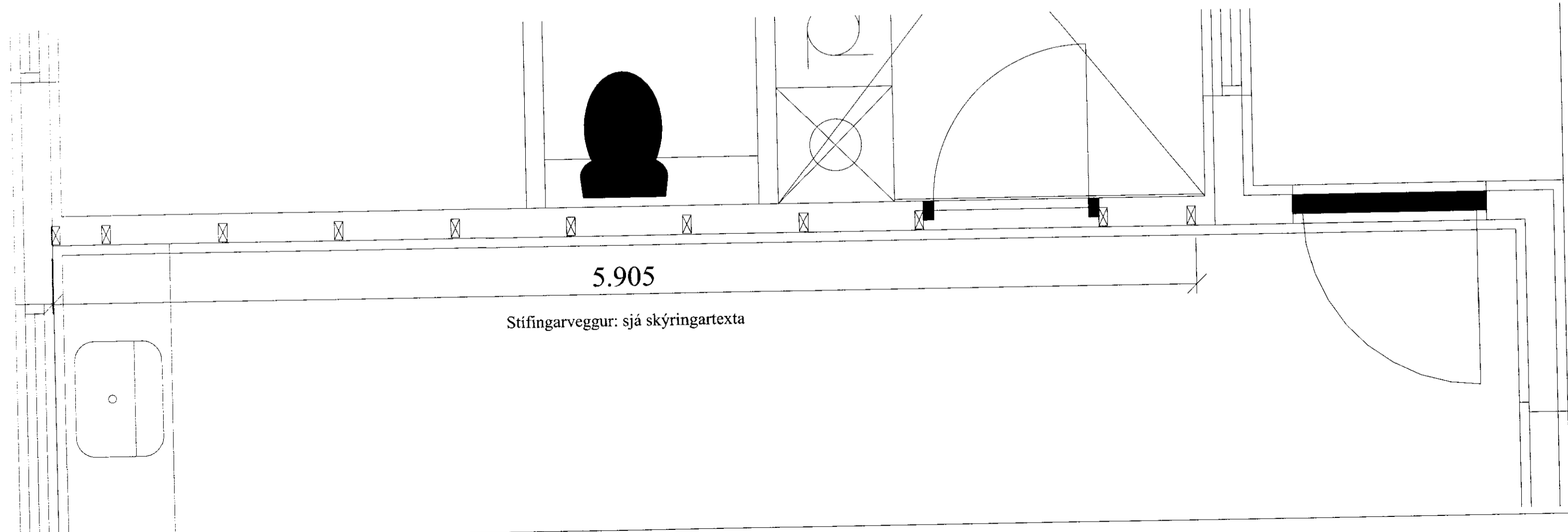

Almennt:

Öll mál skulu staðfest skv. aðaltekningum. Ef eitthvert misræmi er skulu aðaltekningar vera ráðandi, þó þer að láta hönnuði vita af misræmi. Öll mál eru í millimetrum, nema annað komi fram.

Skýringar - trévirki veggja

Allur viður er K18 eða betri skv. DS413.

Festingar:

Ath:
Stífingarveggir eru byggðir upp úr 45x95mm klæddur með 9mm krossvið, festur niður með vinkli og múrbolta á hverri stöð, sjá nánar á skýringarmynd.

VERK:	Neistastaðir - Einbýlishús 801 Flóahreppi	TEIKN NR.:	204
HLUTI:	Burðarvirki Stífingarveggir	KVARDI:	1:20
DAGS:	10.05.12	TEIKN:	BL
	SAMF: Björgvín Viglúnsson 040546-2009	NR.:	01 116
Bent Larsen Fróðason Fellskoti 2 801 Bláskógabyggð Símar: 844-7699 - 486-8855 E-mail: bentlarsen77@hotmail.com			