

19 AUG 2008
Byggingarveita
Arnessyslu og Flóahrepps

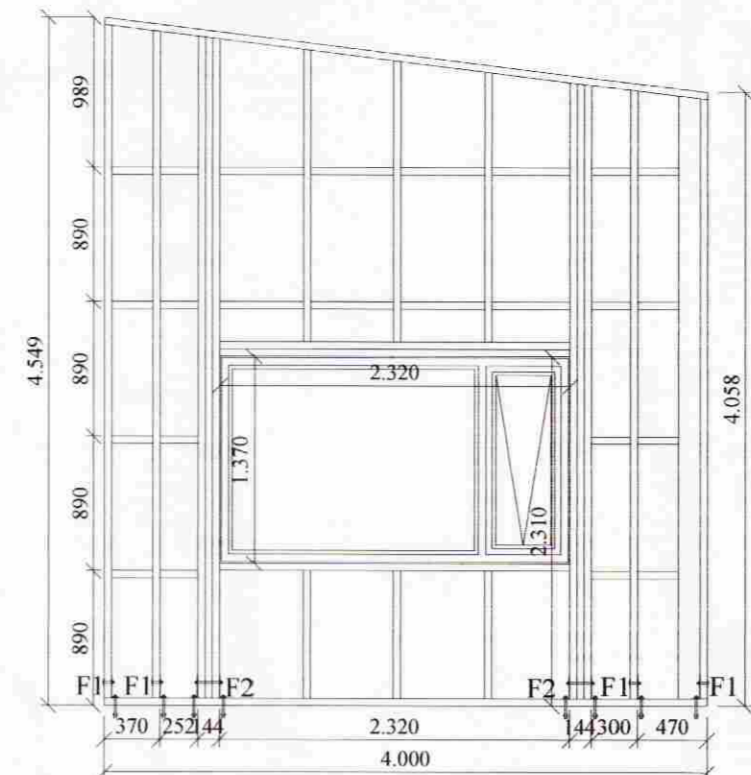

Grind nr. 11

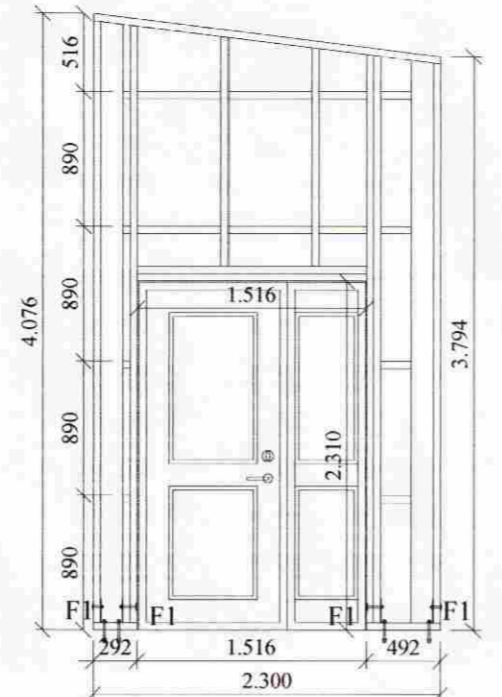

Grind nr. 9

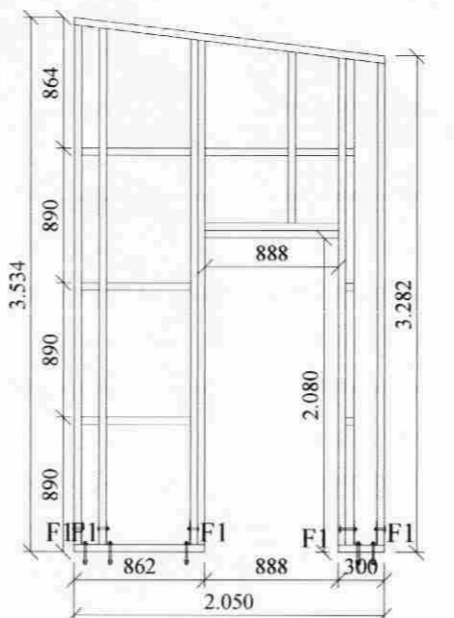

Grind nr. 19

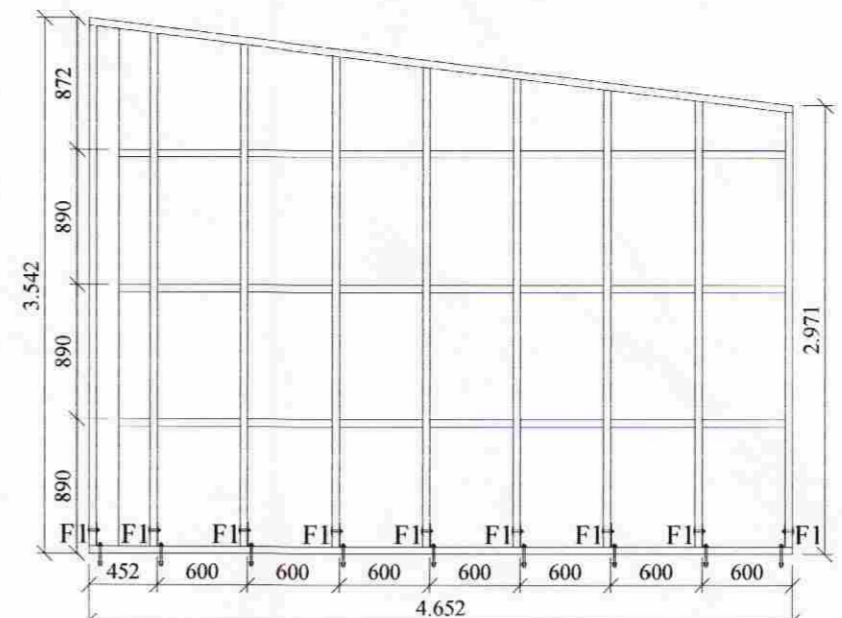

Grind nr. 21

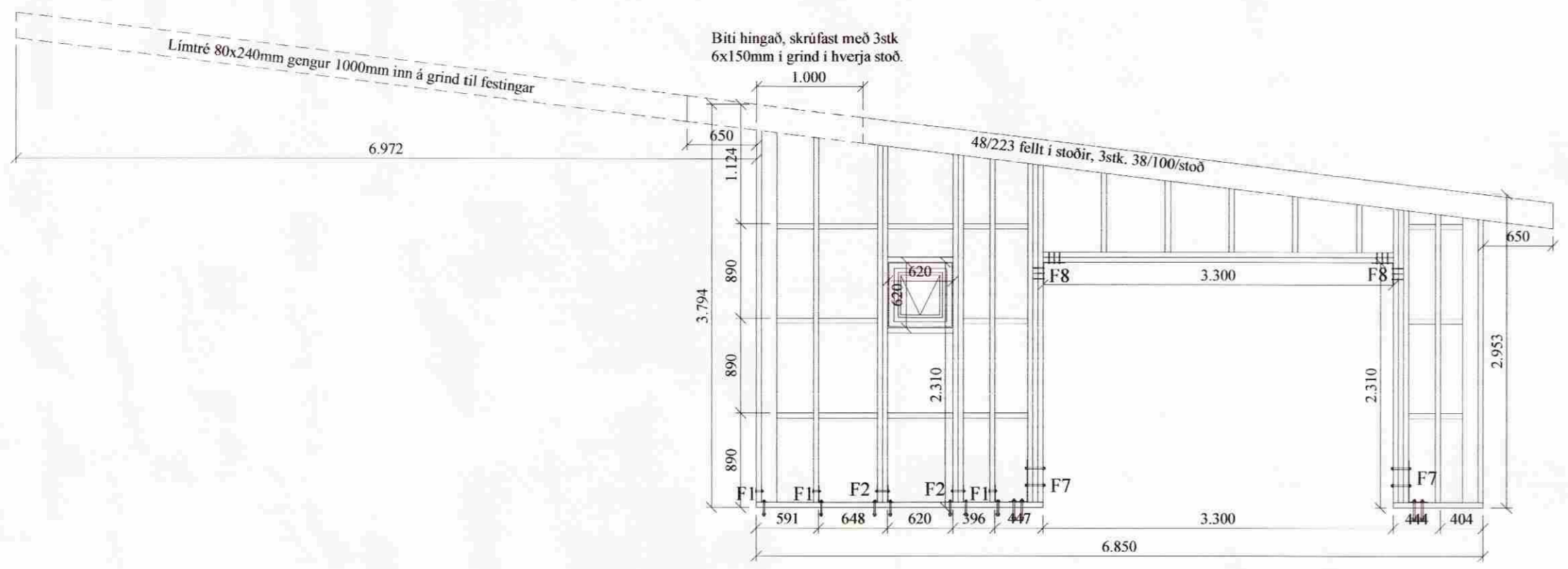

Grind nr. 6

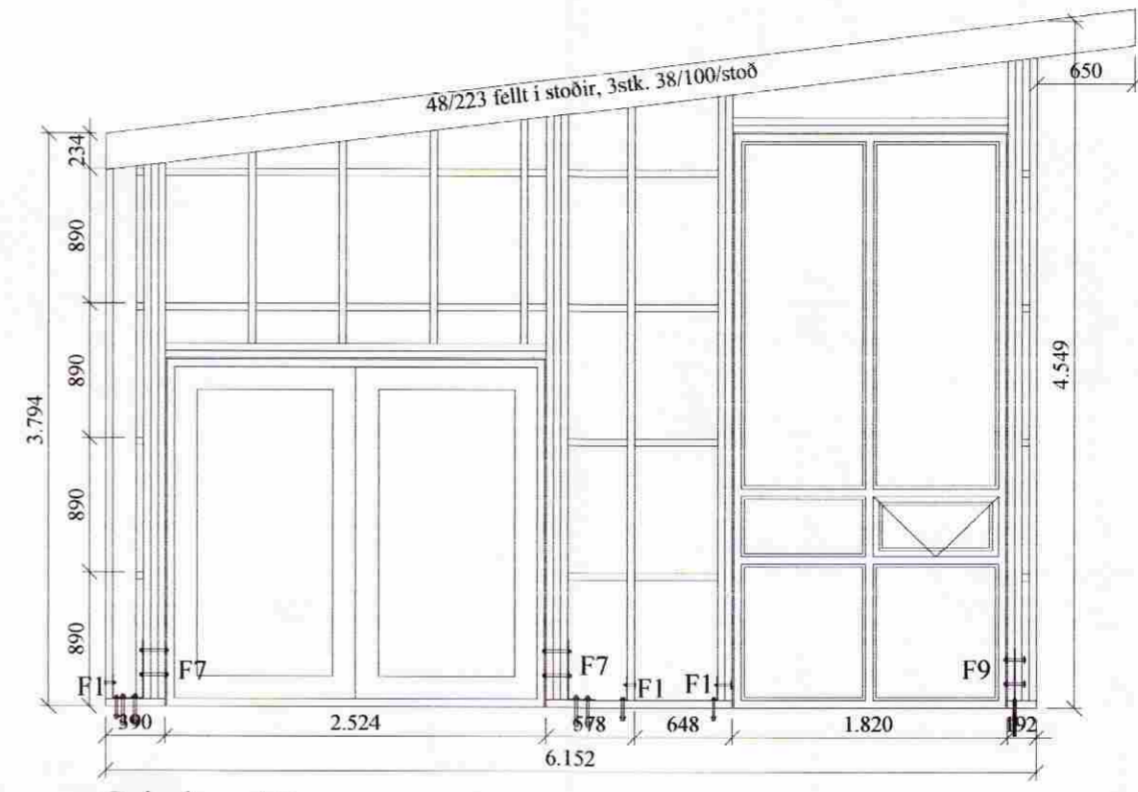

Grind nr. 15

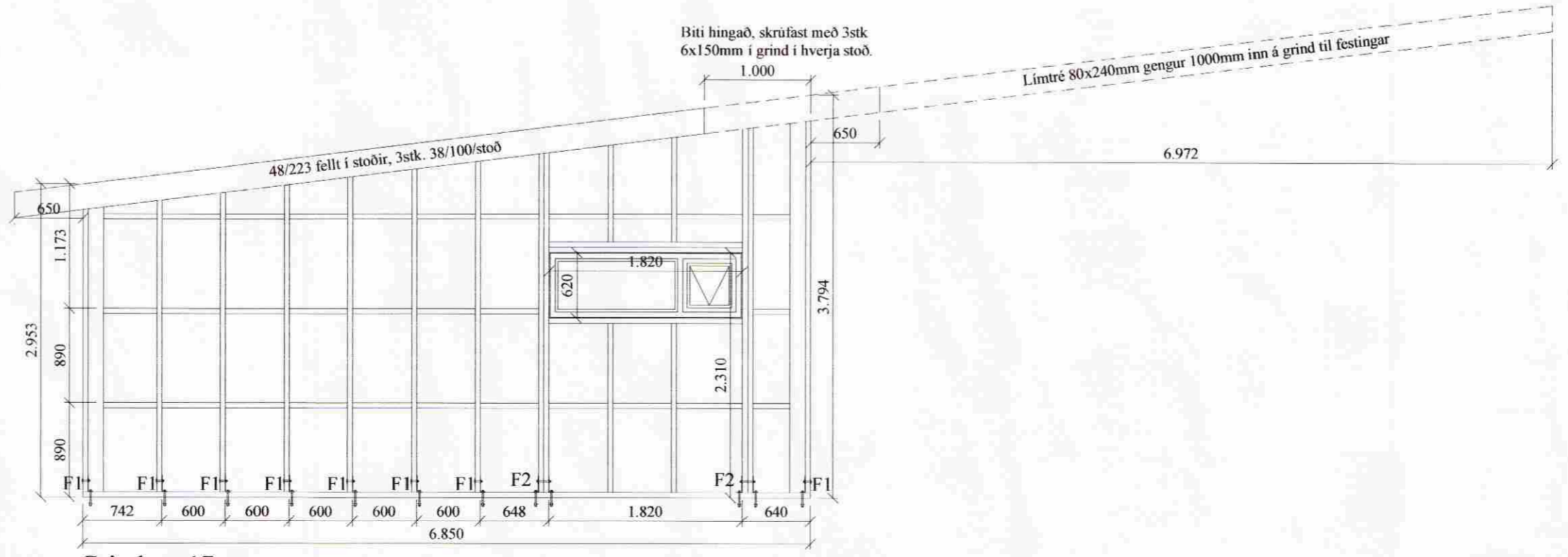

Grind nr. 17

Almennt:

Öll mál skulu staðfest skv. aðalteikningum. Ef eitthvert mismæri er skulu aðalteikningar vera ráðandi, þó þer að láta hönnuði vita af mismæri. Öll mál eru í millimetrum, nema annað komi fram.

Skýringar - trévirki veggja

Allur viður er K18 eða betri skv. DS413. Allan við utanhúss skal fúaaverja. Allur saumur og festingar utanhúss skulu vera heitzinkhúðaðar eða ryðfríar. Allar stoðir og lausholt eru 48/48 nema annað sé tekið fram. Bil á milli miðjúlínu stoða skal ekki vera meira en 600 mm. Utan á grind komi 9 mm gufuopinn rakaþolinn krossviður (t.d. birki-krossviður). Krossviður festist með 2⁸/₆₅ C150 í rakaþolið lím. Þétting (Aerofil-pulsa eða Illmod þétting) komi undir fótstycki.

Festingar á öllum samskeytum:

Saumur 3⁸/₁₀₀ minnst 2x2 stk. skánéglist í kross í hver samskeyti.

Festing á fótstycki

Múrboltar M12 C400 koma í gegnum fótstycki. Borddypt = 95 mm og snertidýpt bolta við steypnan flöt => 80 mm. Tvöfaldar eða þrefaldar stoðir boltast saman með 10 mm boltum c200, með 50 mm fjarlægð frá miðlínu stoðar, á vixl.

F1-F8

Sjá sérmyndir

Br. nr.	Dags.	Af.	Breyting
(A)			
(B)			
(C)			
(D)			
(E)			

Stekkholt 801 Flóahreppi	Teikn nr: 212
Burðarvirki Veggir	Frumstærð: A2
Dags: 26.05.08	Mkv: 1:50
Samþ: <i>MAS</i>	Hann: GPS
020162-3099	V.nr: 07 148
	Teikn: BL

VGS
VERKFRÆÐISTOFA
GUÐJÓNS P. SIGFÚSSONAR EHF.
AUSTURVEGI 42, 2. HÆÐ,
800 SELFOSSI
S: 482 2805, F: 482 3818
NETFANG: VGS@VGS.IS