

GRUNDUN

STEYPT MANNVIRKI

Grundun undirstaða:

- Steypt mannvirki skal grunda á föstum og/eða burðarhæfum botni og þarf því að grafa burt allan lausan og lífrænan jarðveg þar til komið er niður á slíkt lag
- Ef burðarhæfur botn er ekki klöpp eða móhella skal botn yfirborðsþjappaður amk. 3 umferðir áður en fyllt er yfir
- Ef fyllt er undir steypdar undirstöður skal fyllingin gerð úr þjöppunarhæfu grófu jarðefni, t.d. möl eða bólstrabergi
- Þjappa skal fyllingu í 200mm lögum með 100kg vibrósléða og skal fara minnst 4 umferðir yfir hvert lag með vökvun á milli
- Ef notuð eru önnur tæki skal miða við ÍST15, töflu 3.4, varðandi lagþykktir og fjölda yfirferða.

Undirstöður:

- Lágmarksþykkt steyptra undirstaða er 200mm
- Virk spenna undir undirstöðu fari ekki yfir 1MN/m² á klöpp og ekki yfir 0,3MN/m² á fyllingu
- Um lágmarkshæð undirstaða frá jarðvegsyfirborði gildir:

Jarðgrunnur undir undirstöðu	Hæð >=
Lítið sprungin (þétt) klöpp	0,50m
Frostfri vel þjöppuð fylling	0,70m
Vel þjöppuð fylling sem ekki telst frostörugg	1,20m
Móhella	1,20m

Fylling að undirstöðum:

- Innan í og meðfram undirstöðum skal fylla með vel þjappaðri frostöruggri mól eða grús
- Þjöppunarkröfur eru eins og fyrir fyllingu undir undirstöður

KENNISNIÐ GRUNDUNAR

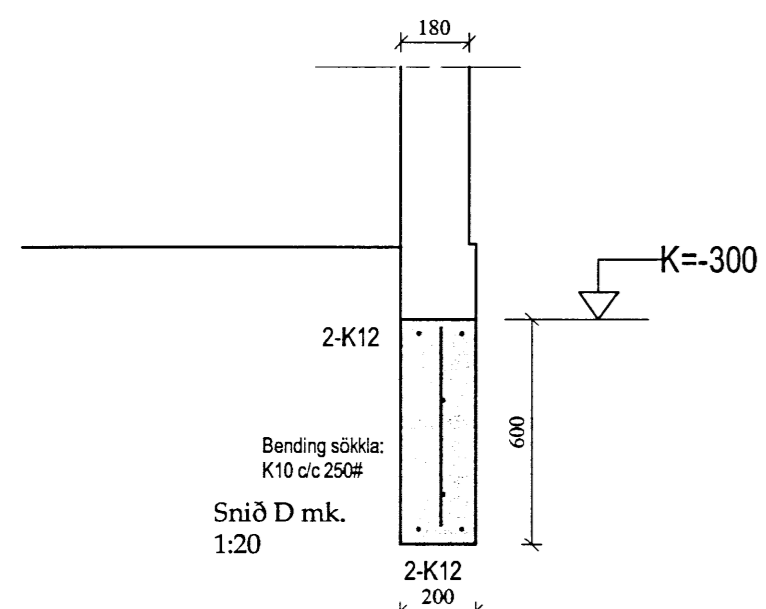
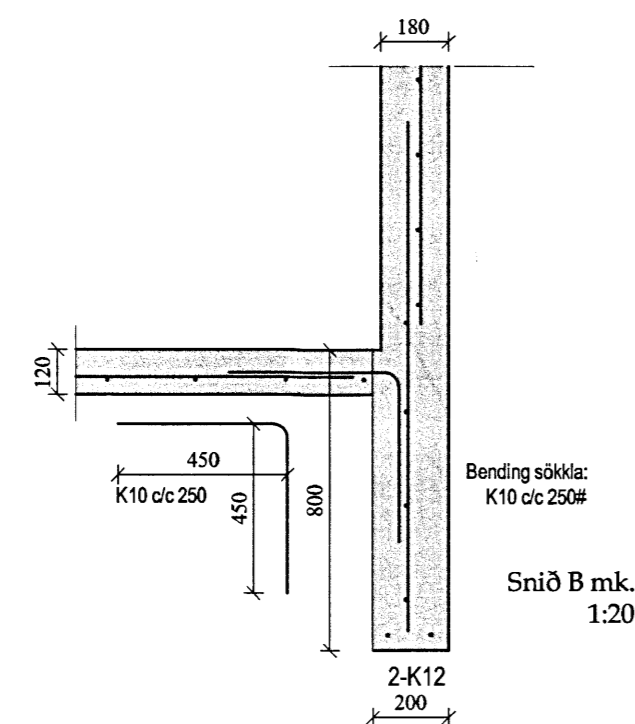
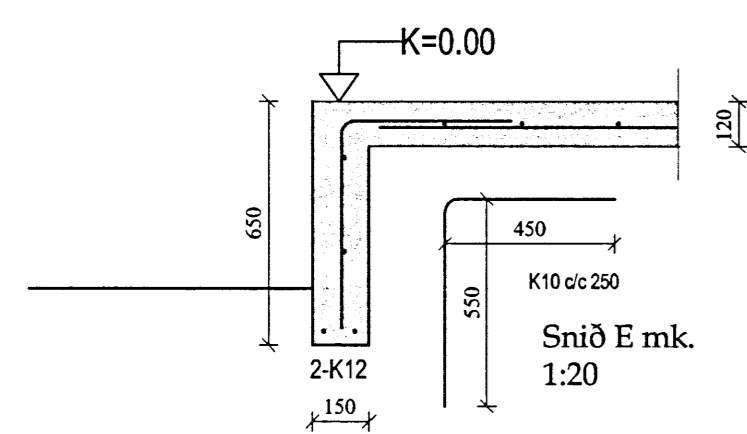
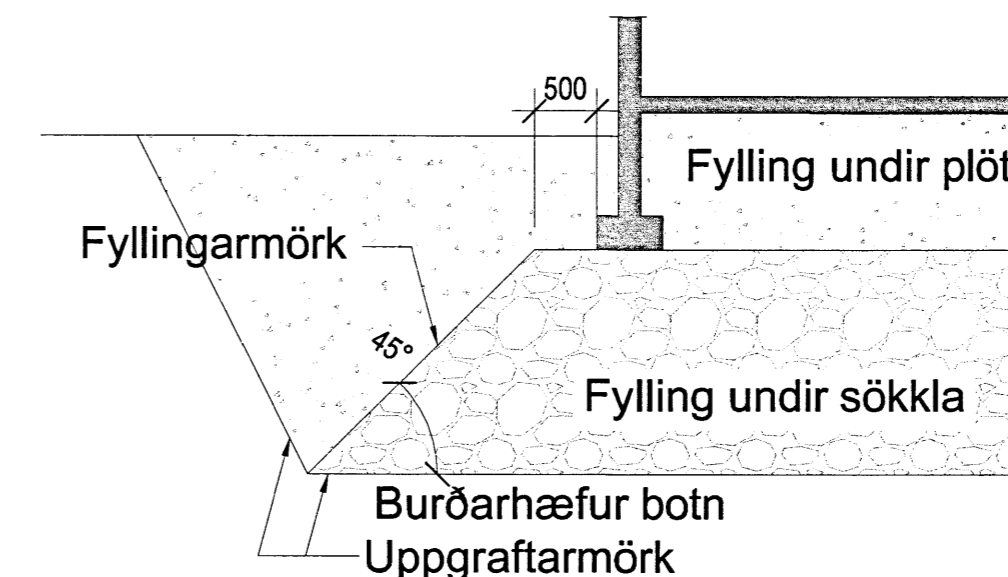

STEYPUVIRKI

STEYPA

Almennt:

- Alla steypu skal titra þannig að tryggt sé að steypulög myndi eina einsleita samþjappaða heild
- Sigmál steypu skal vera 5-10cm án þjálniefna, en 10-15cm með sérvirkum þjálniefnum
- Loftinnihald skal vera 5-6%, mælt rétt fyrir niðurlögn (eftir dælingu ef dælt er)
- Vatnssementstalan skal uppfylla $v/s \leq 0,55$
- Hámarks Kornastærð er 32mm
- Sementsmagn (s) í steypu uppfylli: $300\text{kg/m}^3 < s < 350\text{kg/m}^3$ (t.d. botnplata húss og innveggir sem ekki eru í tærandi umhverfi)
- Sérskilyrði fyrir steypu í útveggjum og botnplötu í bílskúr sem verða fyrir tæringarhrifum eru: $350\text{kg/m}^3 < s < 400\text{kg/m}^3$ og $v/s \leq 0,50$
- Sérvirk þjálniefni má einungis nota eftir að búið er að blanda loftblendi í steypuna. Þjálniefni skulu viðurkennd af bygginga-yfirvöldum og skal fylgja leiðarvísun í hvívetna við notkun
- Framkvæmdaflokkur er B
- ÍST10 GILDIR UM ÖLL ÖNNUR ATRIÐI STEYPUVINNU EN HÉR ERU UPP TALIN

Brotþölsflokkar:

- EKKI MÁ NOTA LÆGRI BROTPÖLSFLOKKA EN SKV. EFTIRFARANDI TÖFLU:

Byggingarhlutar	Flokkur
Grófsteypa, t.d. þrífalag undir undirstöður	C16
Perlusteypa, t.d. ásteypulag ofan á holpl.	C30
Undirstöður	C25
Sjálfbærandi plötur og plötur á fyllingu	C30
Útveggir	C30
Innveggir	C25
Önnur steypa	C30

Hannað og tekið af Ragnari Sigurbeyni - kt. 170683-5289

BR. 1 : 13.03.2014: Vottun samskipta/ninga og lagfæring skráningaröflu

VERK	Stóra Ármót - 166274 - Flóahreppi, Árnæssýslu	HANNAÐ: SO	TEIKNAD: SO
GRUNNMYND SÖKKLA			
KVABDI 150/20	REYKJAVÍK, 20.02.2014	180160-3109	
BYGGINGAÞJÓNUSTA BÆNDASAMTAKA ÍSLANDS	VERK NR. 1097-20	TEIKN. NR. B-01	BR.
BÆNDAHÖLLINNI, HAGATORGI, REYKJAVÍK	sími: 5630300		