

SAMÞYKKT

17. DES. 2019

Ólafur Þorvaldur
Byggingafræðingur / Byggingafræðingur
Byggingafræðingur / Byggingafræðingur

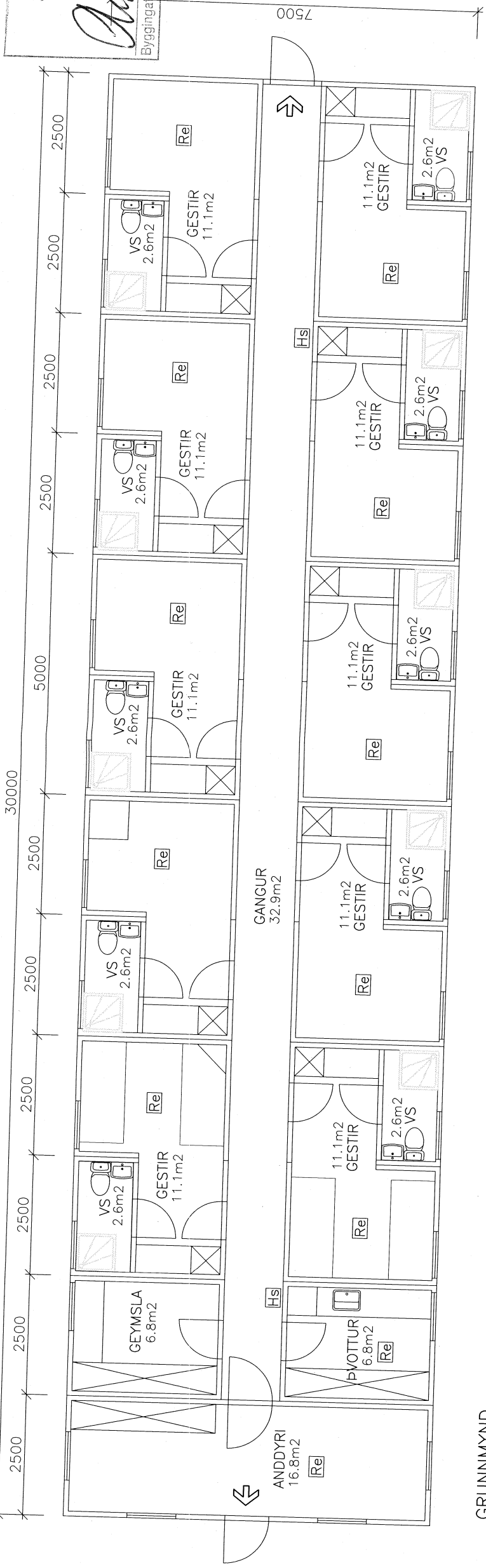

GRUNNMYND

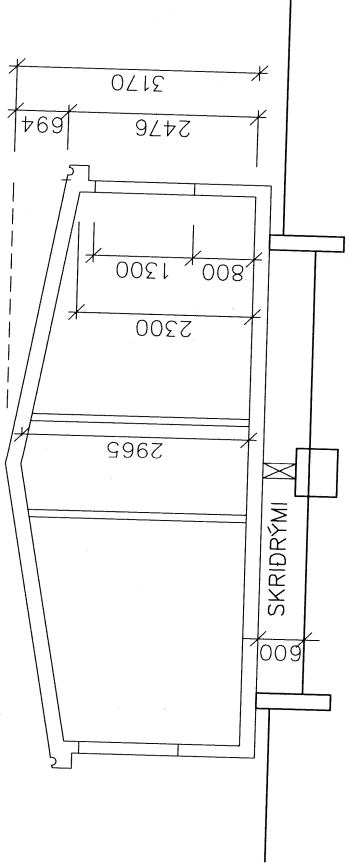

SNID

FLATARMÁL 225.0 m²
RÚMMÁL 635.2 m³

SKÝRINGR:
GISTISKÁLINN ER FYRIR 20 GESTI ALLS.
HÚSIN ERU TIMBUREININGAHÚS, FLUTT FRA NESJAVÖLLUM, ÞAR SEM ÞAU VORU HLUTI AF HÓTELRYMI (NESBÚÐ).
HÚSIN ERU TIMBURKLEDD AD UTAN Á VEGGJUM OG BÁRUJÁRNI Á ÞAKI. GÓLF ER TIMBUR. GLUGGAR ERU TVÓFALT GLER.
KLÆDNINGAR INNAN ERU:
GÓLF: 22mm RAKAV. SPÓNAPLÖTUR OG GÓLFÞÚKUR.
VEGGIR: 12mm RAKAV. SPÓNAPLÖTUR.
LOFT: 16mm PANELKLÆDNING.
SAMTENGDIR REYKSKYNJARAR KOMI Í HVERT HERBERGI OG NEYDARLÝSING Á GANGA. ALLAR HURDIR AD HERBERGJUM OG Á GÖNGUM ERU B30 OG ÖPNUN 800mm.
MÁL ERU mm EN m Á AFSTÖÐUMYND.
TEIKNAD UPP EFTIR ELÐRI TEIKNINGU OG MÆLINGU EIGANDA

Re REYKSKYNJARI
Hs HANDSLÖKKVITÆKI

NR:	DAGS	BREYTING	AF
<i>Bófti ehf</i> LYNNGHEIDI 23, 810 HVERAGERDI, S 8629329, sigjak@simnet.is			
VATNSHOLT 2, FLÓAHREPPI			KVARDI: 1:100
GISTISKÁLI			REIKN: SÞJ
GRUNNMYND, SNID OG SKÝRINGAR			TEIKN: SÞJ
SAMP.			DAGS: 18.11.10
<i>Ólafur Þorvaldur</i>			NR: 10027-A1
Kl. 100745-6589			