

ALMENNAR SKÝRINGAR

SKÝRINGAR

BK: BAKKER
BR: BRUNNUR
BRS: BRUNASLANGA
EV: ELDHÚSVASKUR
GN: GÖLFNIDURFALL
GNG: GN MED GEGNUMRENSIL
HL: HANDLAUG
SB: STEYPIBAD

SF: SANDFANG
SK: SLÖNGUKRANI
SV: SKÖLVASKUR
UP: UPPVOTTAVÉL
VS: VATNSSALERNI
PN: ÞAKNIDURFALL
PU: ÞURKARI
PV: ÞVOTTAVÉL

AP: Á PLÖTU
AV: Á VEGG
GP: GAT Í PLÖTU
GV: GAT Í VEGG
IE: Í EINANGRUN
IG: Í GÖLFI
IV: Í VEGG
ND: NEDAN GLUGGA

OG: OFAN GLUGGA
PN: PIPA FER NIÐUR
PU: PIPA FER UPP
UL: UNDIR LOFTI
YD: YFIR DYRUM
YL: YFIR LOFTI
YÞ: YFIR ÞAKI

ST: STEYPA
PVC: POLYVILYKLÓRID
PP: POLYPROPYLEN
PEH: POLYETHYLEN

MÁLPIPUR SKULU SNYRTILEGA SKORNAÐ OG PÍPUENDAR RIFNIR UPP ÞANNIG AD ÞEIR VERDI KEILULAGA OG LAUSIR VID HVASSAR BRÚNIR. PÍPUR SKAL LEGGJA MED HALLA ÞAR SEM ÞVI VERÐUR VID KÖMID, SVO TAMA MEGI LÖGNINA. ADUR EN SAMSKYTI A PÍPUM ERU EINANGRUD SKAL ÞRÝSTI-REYNA KERFIÐ MED KÖLDU VATNI OG 8 KG/CM2 ÞRÝSTINGI. PÍPUR SKULU EINANGRADAR MED 20 MM GLERULLARHÖLKUM OG SIVAFÐAR MED MJÓKU PLASTI.

AÐEINS SKAL NOTA VOTTAD EFNÍ.
ÖLL PÍPUMÁL ERU MM.

--- SKÖLP
--- REGNVATN

NEYSLUVATNSLAGNIR

NEYSLUVATNSLÖGN INNANHÚSS SKAL VERA PEX-PLASTLÖGN (RÖR Í RÖR-KERFI)

Pípur eru PEX-pípur skv. DIN16892 og DIN 4729 með súrefnishimnu skv. DIN4726. Þrýstiprófa skal pípur skv. DIN4725
Allt efni skal vera vottað.
Allt efni skal vera frá sama framleiðanda.

--- KALT NEYSLUVATN
--- HEITT NEYSLUVATN

NEYSLUVATNSINNTAK

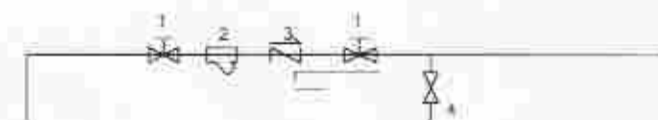

1 RENNILOKI
2 SIA/VAINSMILJIR
3 EINSTREYMILOKI
4 TÆMINGARLOKI

OFNALÖGN

SKÝRINGAR

PIPUR: EFNÍ Í HITALÖGN, BÆÐI PÍPUR OG TENGISTYKKI, SKAL VFRA SVART STÁL OG FULLNÆGJA DIN 2240 EÐA DS 540.

ÖNEFND PÍPUMÁL ERU M10

OFNAR: OFNA SKAL STAÐSETJA ÞANNIG Á VEGG, AD NEDSTA BRÚN Á OFNI KOMI Í 100-120MM HÆÐ FRÁ FRÁGANGNU GÖLFI. FJARLÆGD FRÁ FRÁGANGNUM VEGG AD OFNI SÉ 35-50MM. Á HVERN OFN KOMI LOFTTÆMINGARSKRÚFA OG SNÚI TÆMINGAROP FRÁ VEGG. SJÁ OFNASKRÁ VEGNA STÆRDAR OG GERÐAR OFNA.

LOKAR: Á ALLA OFNA KOMI STILLITÉ OG SJÁLFVIRKIR OFNLOKAR, DANFOSS EÐA TILSVARANDI.

--- HITI FRAMRÁSARPIPA

--- HITI BAKRÁSARPIPA

SKÝRINGAR

1 RENNILOKI
2 SIA
3 HEMILL
4 BLENDI
5 EINSTREYMILOKI
6 KEILULOKI
7 STRENGLOKI
8 ÞRÝSTIMILJIR
9 HITAMELIR
10 SJÁLFVIRKUR MÓTÞRÝSTILOKI
11 ÖRYGGISLOKI
12 TÆMILOKI
13 MÆLITÉ
14 VARMASKIPTIR
15 LOFTSKILJA
16 INNSPÝTINGARLOKI
18 ÞENSLUKER
19 STILLITÉ
20 BLÖNDUNARTÆKI
21 DÆLA

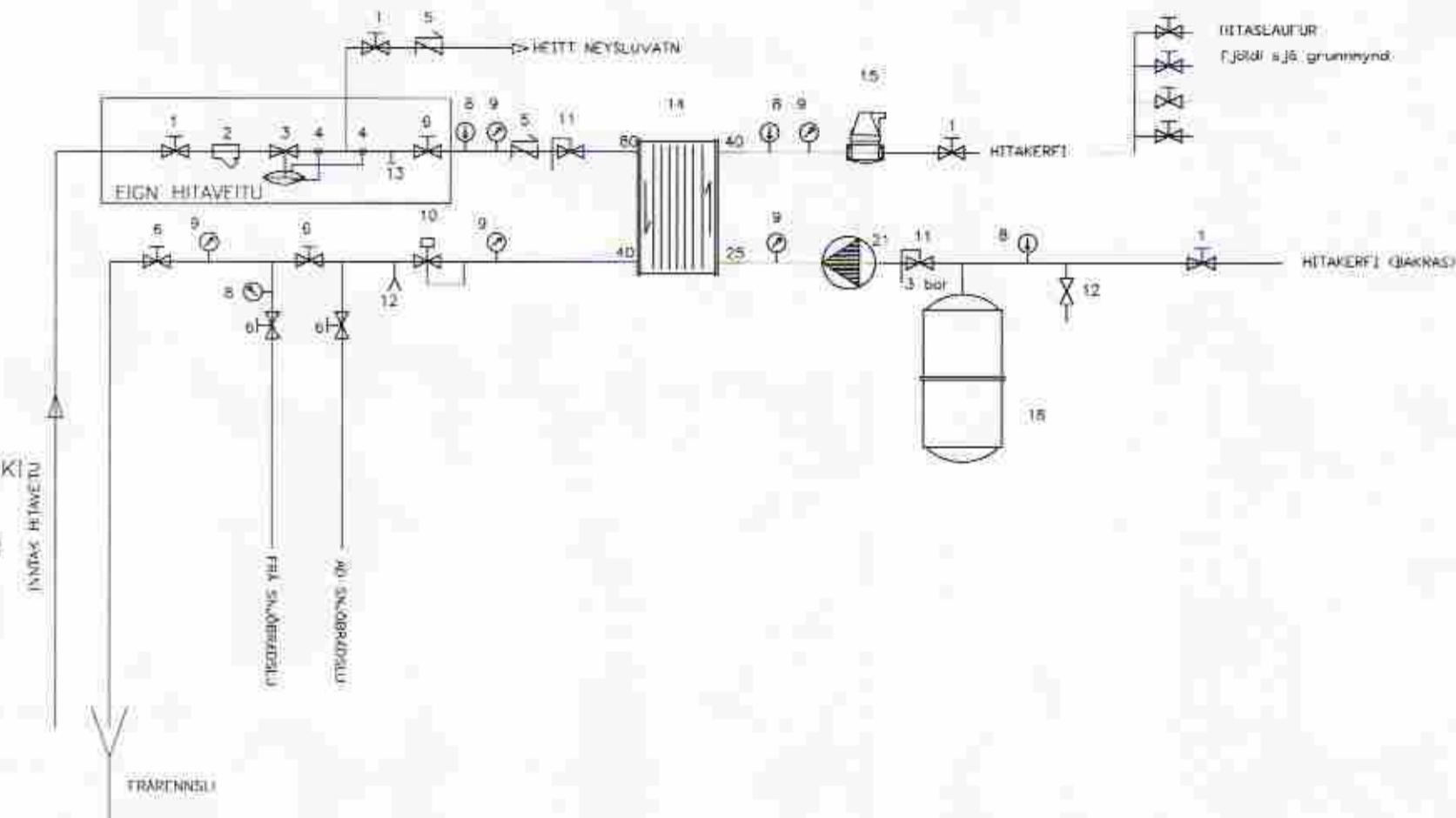

GÖLFHITALÖGN

SKÝRINGAR

Pípur eru PEX-pípur skv. DIN16892 og DIN 4729 með súrefnishimnu skv. DIN4726. Þrýstiprófa skal pípur skv. DIN4725

Allt efni skal vera vottað.

Allt efni skal vera frá sama framleiðanda.

--- HITI FRAMRÁSARPIPA

--- HITI BAKRÁSARPIPA

MÓTTEKIÐ

17 SEPT. 2008

Byggingafrúnlit uppv. Ámessjalu og Flóah.

Undirhlöð 22 Minna-Mosfell, Grimsnes- og Graftr. hr. Lagnir - Skýringar		Tölvunafn.	
Melikvæði	Hannað	sv	júlí 2008
	Leiknað	sv	júlí 2008
	Samb.	Sveinn Valdimarsson	
	Plottað	4.9.2008	
Sveinn Valdimarsson Suðurgarði 1, 230 Keflavík, kt. 271068, 3879 Sími 421 5678, sudurgarur1@aimnet.is		Tölkenningsnúmer. SV:08-01 I-01.00	
Breyting:			
Ath.			
Sveinn Valdimarsson MVI kt. 271068-3879			