

SKIPULAG
1:5000

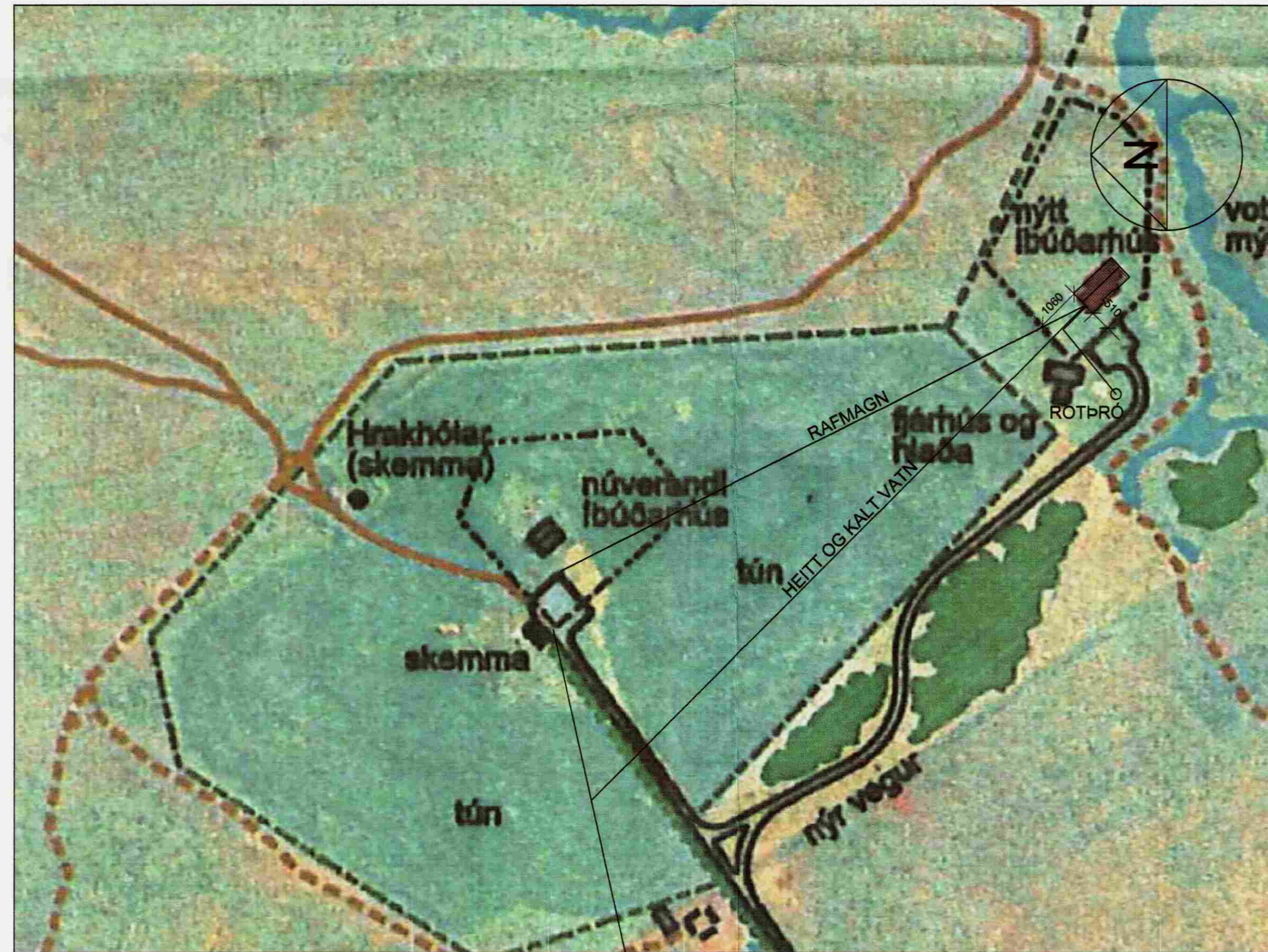

AFSTÖÐUMYND
1:1000

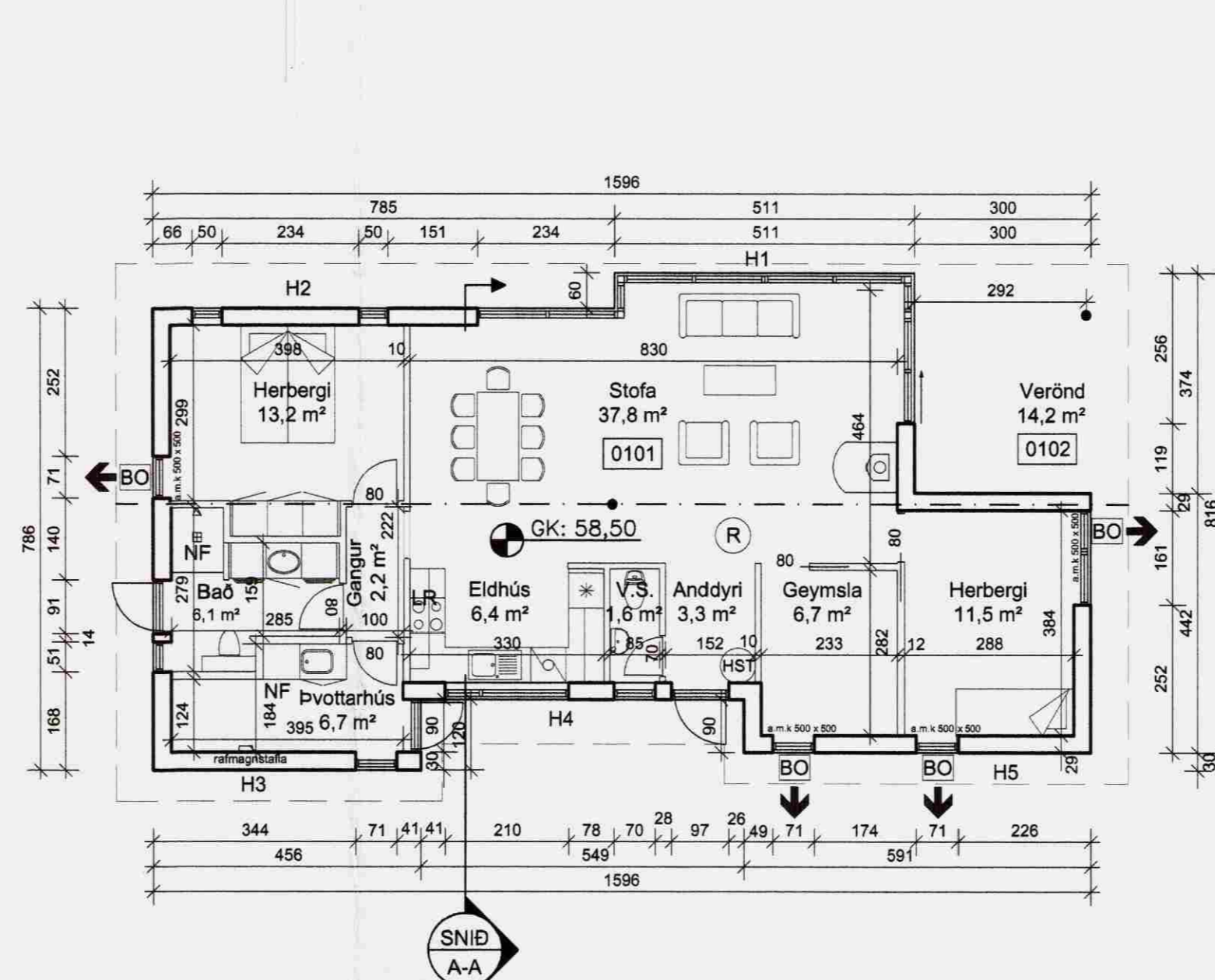

GRUNNMYND
1:100

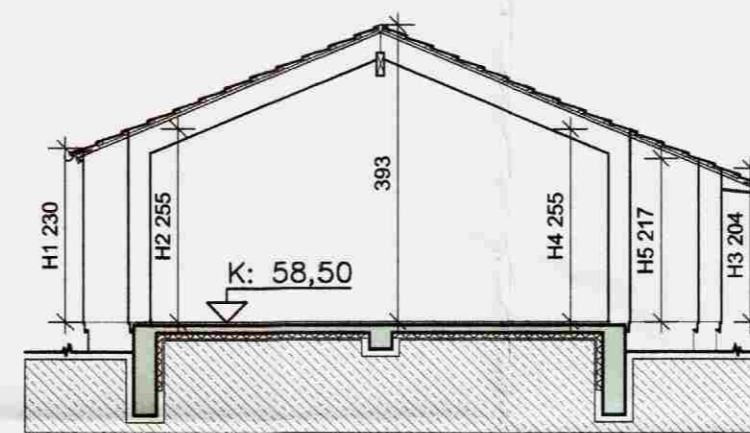

KENNISNIÐ
1:100

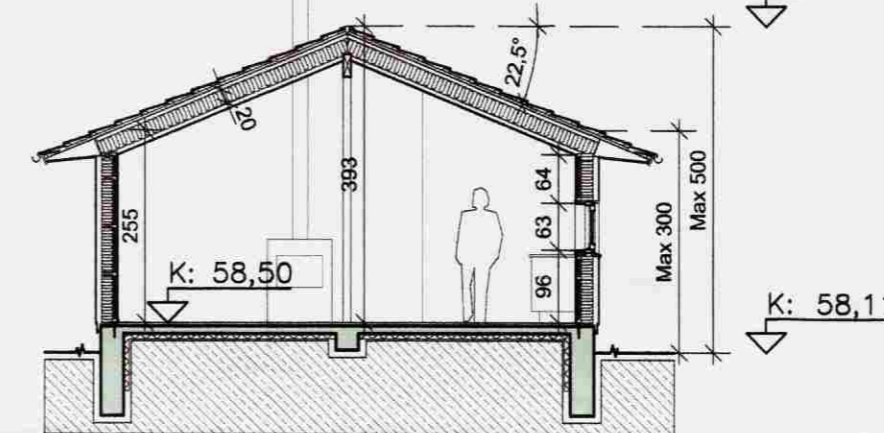

SNID A-A
1:100

Skráningartafla: Eiríkabakki, Bláskógabyggð				Skrásetjari: Sigurbergur Árnason													
Landnúmer: 167083				Kennitala: 050655-3228													
Matahlutanúmer: 11				Útgáfa: 4.01b													
Dagsetning: 17.4.2008				Dagsetning: 17.4.2008													
Uppskipting og lýsing				Stærðir													
D0	D1	D2	D3	D4	D5	D5M	D6	D7	D8	D9	D10a	D10b	D11	D12	D16	Reiknitala	D17
Lokun	Rými	Nokun	Höfuð-	Eignar-	Botnflatur	Miðflatur	Sígar	Op	Brúðoflatur	Brúðoflatur	Salarhæð	Salarhæð	Brúttó	Nettóflatur	Brúttó	Reiknitala	Skipa-
	hæð	texti	lokun	hæð	m²	m²	m²	m²	m²	sk. < 1,8	m	max	fl. m²	m²	skiptarúm m²	skiptarúm m²	fl. m²
Matahluti					110,7	0,0	0,0	0,0	110,7	0,0			389,9	95,5	110,7		299,870
Botn													22,1				
A	01	1. hæð	Sumarhúsi	N	110,7	0,0	0,0	0,0	110,7	0,0			347,8	95,5	110,7		
B	0102	Verönd		U	110,7				110,7		2,04	3,93	347,8	95,5	110,7	3,14	299,870
Athugasemdir																	
Sameignir summa																	
Eignarhald																	
Eignar-	Nokun	Brúttó	Skipa-	Skipa-	Skipa-	Skipa-	Skipa-	Skipa-	Skipa-	Skipa-	Skipa-	Skipa-	Skipa-	Skipa-	Skipa-	Skipa-	Skipa-
hæð	texti	m²	fl. m²	fl. m²	fl. m²	fl. m²	fl. m²	fl. m²	fl. m²	fl. m²	fl. m²	fl. m²	fl. m²	fl. m²	fl. m²	fl. m²	fl. m²
0101	Sumarhúsi		110,7	299,870	299,870												
Alle				110,7				299,870				299,870					

SKRÁNINGATAFLA

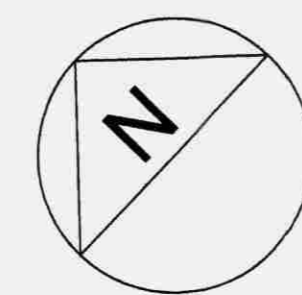

Samþykkt
29 APR. 2008
Byggingarfulltrúi uggvita Árnason

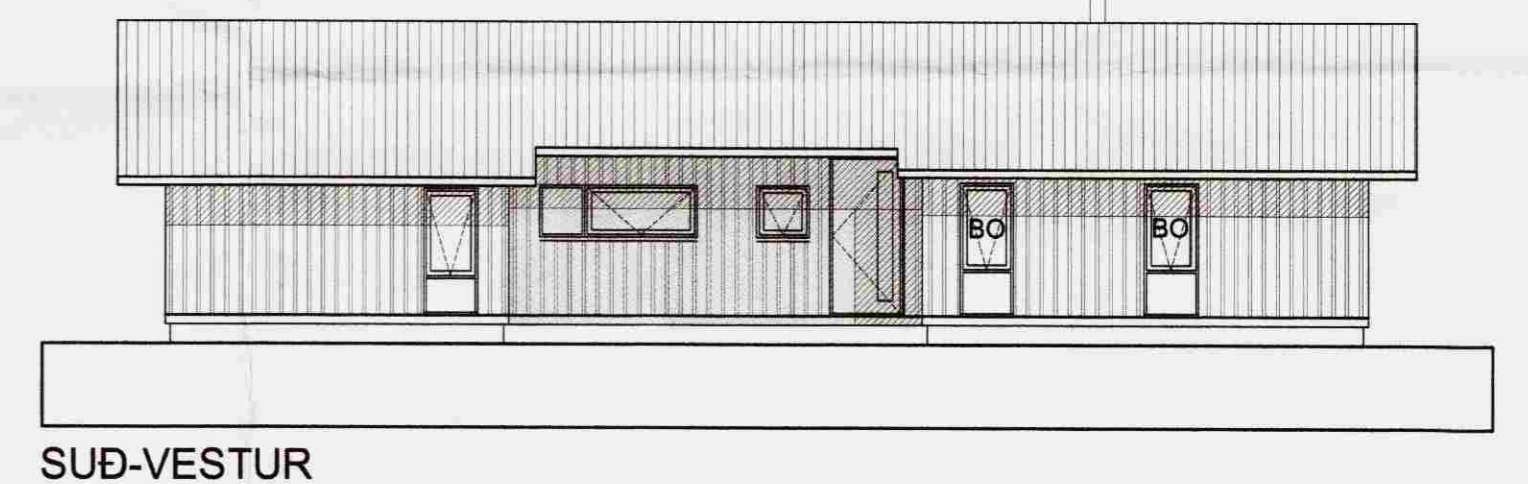
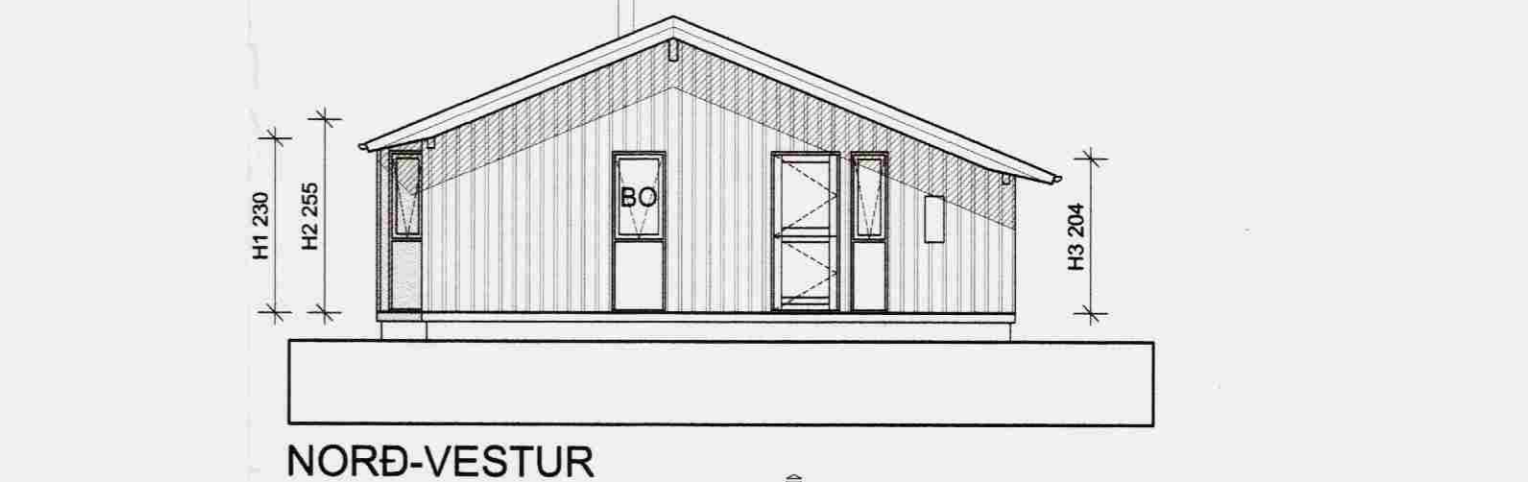
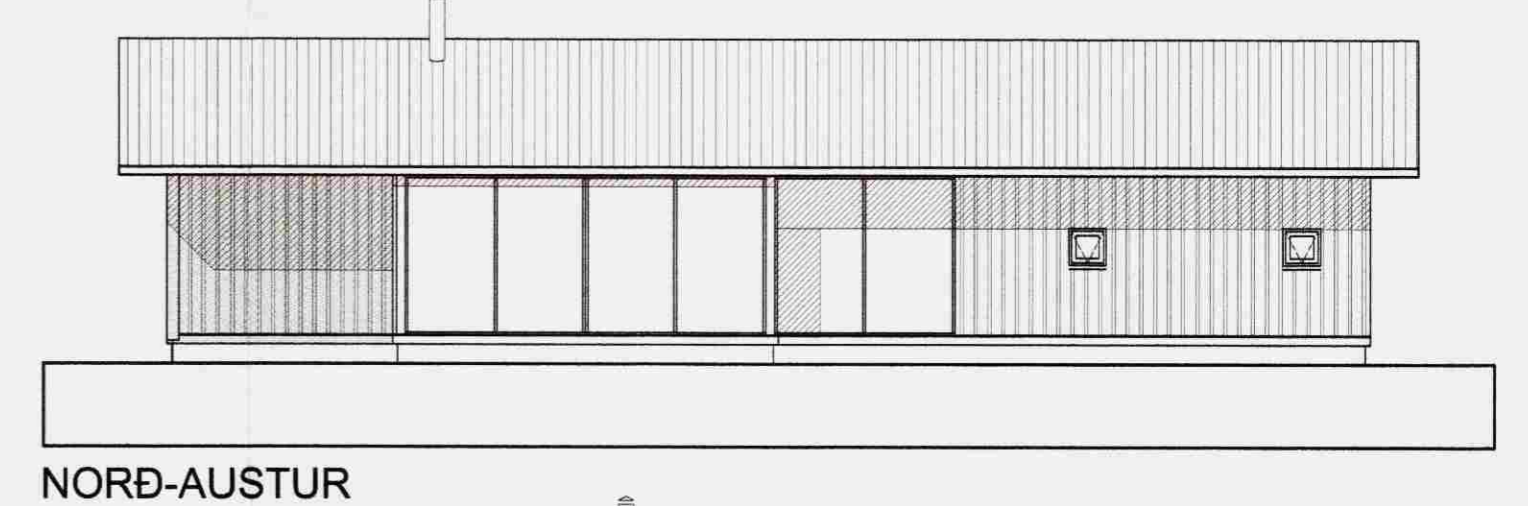

ÚTLIT
1:100

BYGGINGALÝSING:
Húsið er timburhúsi á steypri plötu og sökklum. Sökkulveggir eru einangraðir með 75 mm einangrun sem og botnplata.

Útveggir eru úr timburgrind, einangraðir með K-gleri. Gólfhliti er í öllu húsinu. Gengið verður frá hitaðri þarminn að hún sé aðgengileg fyrir hitaveitu. Frágangur á eidsstöði er í samræmi við gr. 191, 192 og 193 í Byggingarreglugerð og skv. leiðbeiningum Brunamálastofnunar. Endanleg staðsetning húsið og rotþróar í samræmi við byggingarfulltrúa.

Húsið er stöðluð framleiðsla EBK húsa í Danmörku. Tegund Sort Søholm 129B, Retv. 22,5°
EBK Huse A/S
Skovsvej 15
4200 Slagelse
Tlf: +45 5856 0400
@: info@ebk.dk
http://www.ebk.dk/

Húsið er staðhæft íslenskar aðstæður og álagskröfur. Húsið verður reist af EBK smíðum undir íslenski byggingastjórn.

BREYTT
1)
HEITI VIKRS
EIRÍKSBAKKI
BLÁSKÓGABYGGÐ
HEITI TERNINGAR
AFTÖÐUMYND, GRUNNMYND, SNID
ÚTLIT OG SKRÁNINGARTAFLA
DAGI: 16.04.08 HANNA: JL, KÁ YFIR: JL TERNING: BRE
VÉÐUR: 1336 KVARN: 1:5000, 1:1000, 1:100
DALVEIÐ 18
201 HÖFNAÐI
SM: 234 8810
FAX: 234 8818
PÍLSÍÐI 103-1049
www.blaskog.is

ALARK
arkitektar ehf.
A101

NÝBYGGINGIN UPPFYLLIR KRÖFUR
BYGGINGAREGLUGERÐAR UM KÖLNUNARTÖLUR, U-GILDI:
ÞAK 0,2
ÚTVEGGUR 0,3
GLUGGAR 2,0
HURÐIR 3,0
ÚTVEGGIR, VEGIÐ MEDALTAL 0,85